

# 遠野市統計書

平成28年版

第11号

遠野市

## はじめに

平成28年版遠野市統計書を発行いたします。

この統計書は、本市の人口、産業、経済、教育・文化、社会福祉など基本的な統計資料を総合的に収録し、市勢の現況とその推移を明らかにしようとするものです。本書が各方面において広くご活用いただければ幸いです。

編集に際しましては、どなたにも容易に利用できる統計とすることを基本として内容改善に努めましたが、なお不備な点があることと思われまふ。今後とも各方面からご指導いただき、より一層の内容の充実を図っていきたくて考えております。

終わりに、本書の編集にあたり、貴重な資料を提供いただきました関係機関、団体各位のご協力に対し厚く御礼を申し上げますとともに、今後ともご指導、ご協力を賜りますようお願い申し上げます。

平成29年3月

遠野市長 本 田 敏 秋

## 利用にあたって

- 1 当市は、平成17年10月1日に旧遠野市と旧宮守村が合併したため、平成17年、平成17年度に表示されている数値は、合算した数値を表示しています。
- 2 本書は、原則として、5年間分の統計資料を主として編集しました。
- 3 資料の出所は、統計表の下部左側に、機関名及び資料名を表示し、単位は原則として上部右側に表示しました。
- 4 年次は暦年（1月～12月）、年度は会計年度（4月～翌年3月）、○年○月○日現在とあるのは、その期日現在を示します。
- 5 各表・図において、数値の単位未満を四捨五入していることにより、構成項目の計と合計が一致しない場合があります。
- 6 統計表中の記号の用法は次のとおりです。

「0、0.0」	単位未満のもの
「—」	皆無または該当数値がないもの
「…」	不明（数値が得られないもの）
「X」	数値が秘匿され、発表を差し控えたもの
「△」	減少または負数

# 遠野市民憲章

（平成18年9月6日制定）

わたくしたちは、悠久の時を越えて継承してきたうるわしい郷土と、伝統ある文化に誇りを持ち、このすばらしい宝玉（たから）を、さらに「永遠の日本（にほん）のふるさと遠野」として、創造・発展させるため、ここに、この憲章をさだめます。

わたくしたちは

- 1 豊かな自然を愛し、平和で住みよいまちをつくります。
- 1 心と体をきたえ、温かい家庭と明るいまちをつくります。
- 1 創意をあつめ、産業と交流の元気なまちをつくります。
- 1 恵まれた文化を活かし、夢を育む学びのまちをつくります。
- 1 共に考え支えあって、未来を望む協働のまちをつくります。

## 遠野市民歌

作詞・作曲 船越由佳

深き霞 天にほどこき  
そびゆる蒼き早池峰  
希望を乗せ 風よ飛び立て  
朝露ゆらし 彼方へ  
透きとおる夏に  
憧れを追いかけて  
黄金の秋  
遙かな明日を祈った  
いとしき人よ ほほえむ人よ  
いつも心で寄り添い合えば  
瞳に光る まばゆき遠野

燃ゆる残照 水面に抱き  
流るる清き猿ヶ石  
木々よ眠れ 夢を受け継ぎ  
遠き未来へ語ろう  
雪明かりの冬  
銀河をかすめる流星  
芽吹く春に  
願いはかなうと信じた  
優しき友よ 変わらぬ友よ  
いつも心で名前を呼べば  
めぐる季節に きらめく遠野

今日も日は沈み  
ひとつずつ灯りはともり  
そしてまた日は昇る  
やまゆり照らして  
いとしき人よ 優しき友よ  
いつも心で君を想えば  
瞳に光る まばゆき遠野

（平成18年9月6日制定）

# 市の花・鳥・木、市章

(平成 18 年 6 月 1 日制定)



## 市の花 やまゆり

ユリ科の多年草。素朴で力強く、市内の至る所に自生している花で、夏には白色のラッパ状の花が咲き、年ごとに花房を増やす特性があります。



## 市の鳥 やまどり

日本特産のキジ科の鳥、市内全域の山林に生息し、羽全体が非常に美しく、まだら模様のある赤茶色の羽毛と黒い横じま模様のある尾羽が特徴的な鳥です。



## 市の木 いちい

イチイ科の常緑高木。その昔、この木でしゃくを作ったところ、とても堅く美しかったので「木の中で一番位が高い」という意味で一位いちいという名前になったといわれています。

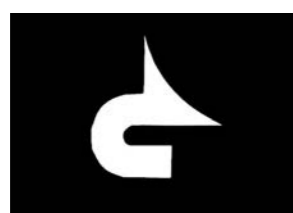

## 市章・市旗

「とおの」の頭字「と」をモチーフに、和合と躍進の力強さを表しています。市旗の配色は、自然豊かな遠野市のイメージから、紋章は白、背景は緑となりました。



## キャラクターマーク「カリンちゃん」

旧市のキャラクターマーク作成者でグラフィックデザイナーの高橋万記さん（盛岡市在住）に作成を依頼。旧市のキャラクターマークにやまゆりとめがね橋を加えたデザインとなりました。

# 総目次

1 土地・気象	1
2 人口	9
3 市政	27
4 財政	41
5 農林水産業	61
6 事業所	71
7 製造業	75
8 商業・観光	81
9 金融	85
10 運輸・通信	87
11 電気・水道	91
12 教育・文化	93
13 社会福祉・労働	103
14 保健衛生	119
15 市民生活	123
16 治安・災害	127
17 市民所得	135
18 市内の主要官公庁等	141

# 目

## 1 土地・気象

1	市の位置	2
2	市の面積	2
3	耕地の標高	2
4	主な山岳	3
5	主な河川	3
6	主なダム	3
7	地目別面積	4
8	課税対象の土地及び家屋	4
(1)	土地	
(2)	家屋	
9	用途地域別面積	5
10	都市公園・緑地の整備状況	5
11	建築物の構造別面積	6
12	気象概況	6
(1)	一般概況	
(2)	気温（最高・最低・平均）	
(3)	降水量	
(4)	日照時間	
(5)	霜雪の季節	
(6)	特殊気象（昭和61年以降）	

## 2 人口

13	人口及び世帯数	10
(1)	人口及び世帯数の推移 （国勢調査と住民登録）	
(2)	人口及び世帯数の推移（国勢調査）	
(3)	町別住民基本台帳人口及び世帯数	
(4)	外国人登録人口及び世帯数	
14	人口動態	13
(1)	自然動態	
(2)	社会動態	
15	平成26年転出入者状況	14
(1)	岩手県内	
(2)	岩手県外	
16	行政区別世帯数及び男女別人口	15
17	年齢別・男女別人口	17
18	年齢別（5歳階級）人口	18
19	配偶関係・男女別15歳以上人口	20
20	年齢3区分別人口	20
21	労働力状態・男女別15歳以上人口	20
22	常住地による年齢、男女別人口及び 15歳以上就業者数	21
23	従業地・通学地による年齢、男女別人口 及び15歳以上就業者数	22
24	常住地による従業・通学市町村別15歳 以上就業者数及び通学者数	23
25	従業地・通学地による常住市町村別15歳 以上就業者数及び通学者数	23
26	産業（大分類）、従業上の地位、男女別 15歳以上就業者数	24
27	職業、男女別15歳以上就業者数	25

# 次

28	世帯の種類別世帯数及び世帯人員	25
29	世帯人員別一般世帯数及び一般世帯人員	25
30	施設等の世帯の種類別世帯数及び世帯人員	25
31	世帯の家族類型別一般世帯数、一般世帯 人員	25
32	住居の種類、住宅の所有関係別一般世帯数、 一般世帯人員	26

## 3 市政

33	市のあゆみ	28
34	歴代市長・助役・収入役	30
35	市職員数	33
36	市議会の構成	33
37	歴代市議会議長・副議長	34
38	市議会開催状況	37
39	議案議決状況	37
40	選挙種類別投票状況 （平成24年4月1日以降）	38
41	行政組織図	39

## 4 財政

42	普通会計歳入決算	42
43	普通会計目的別歳出決算	42
44	普通会計性質別歳出決算	44
45	国民健康保険特別会計歳入歳出決算	46
(1)	事業勘定	
(2)	直営診療施設勘定	
46	後期高齢者医療特別会計	48
47	ケーブルテレビ事業特別会計歳入歳出決算	50
48	下水道事業特別会計歳入歳出決算	50
49	農業集落排水事業特別会計歳入歳出決算	52
50	介護保険特別会計歳入歳出決算	54
(1)	保険事業勘定	
(2)	介護サービス事業勘定	
51	水道事業会計決算	56
52	財政力	58
53	財政構造の状況	58
54	公有財産	58
55	市税負担の状況	59
56	市税の内訳	59
57	市民税（個人）の課税標準額及び税額	59
58	固定資産税の課税標準額（種目別） 及び税額	59

## 5 農林水産業

59	農家数及び農家人口	62
60	地区別経営耕地面積別農家数	62
61	専兼業別農家数	62
62	専兼業別農家数及び世帯員数	63
63	経営耕地の状況（販売農家）	63
64	主要農産物作付（栽培）農家数と作付 （栽培）面積	64
65	主要家畜飼養戸数及び頭羽数	64

66	農業用機械所有農家数と所有台数	65
(1)	農業用機械を所有している農家数と 所有台数	
(2)	農業用機械を所有している経営体数 と所有台数	

67	年齢別世帯員数（販売農家）	65
68	農業近代化資金融資件数及び融資金額	65
69	出稼ぎの状況	66

(1)	年度別出稼ぎ者数及び出稼ぎ互助会 加入者数	
(2)	各町別・男女別出稼ぎ者数	
(3)	世帯上の地位別出稼ぎ者数	
(4)	年代別・就労地別出稼ぎ者数	

70	農地転用の状況	67
71	家畜市場における和子牛の取引頭数 及び価格	67
72	ホップの生産実績	68

(1)	耕作者数、品種別栽培面積及び品種、 品質別生産量	
(2)	品質、品種別単価、生産量及び販売額	

73	保有山林面積規模別林家数	69
74	保有山林面積規模別山林面積	69
75	民有林森林蓄積	69
76	内水面漁業・養殖業	70

## 6 事業所

77	産業別事業所数及び男女別従業者数 （民営事業所）	72
78	経営組織、従業者規模別事業所数及び 従業者数（民営事業所）	74

## 7 製造業

79	産業別事業所数、従業者数等	76
----	---------------	----

## 8 商業・観光

80	卸売・小売業	82
81	観光客入込人数	82
82	月別入込人数	83

## 9 金融

83	主な金融機関数	86
84	金融機関別預金残高	86
85	金融機関別貸付金残高	86

## 10 運輸・通信

86	道路現況	88
87	鉄道利用状況	88
88	バス利用状況	88
89	自動車台数	90
90	軽自動車等登録台数	90
91	市営駐車場利用状況	90
92	電話加入状況	90

## 11 電気・水道

93	電力及び電灯販売電力量	92
94	水道普及状況	92
95	公共下水道施設状況	92

## 12 教育・文化

96	幼稚園・幼保連携型認定こども園の概況	94
(1)	幼稚園	
(2)	幼保連携型認定こども園	
97	小学校の概況	94
98	中学校の概況	94
99	高等学校の概況	94
100	中学校卒業後の進路状況、進学率及び 就職率	96
101	中学校卒業後の就職先別就業者数	96
102	高等学校卒業後の進路状況、進学率及び 就職率	96
103	児童生徒の平均体位	98
104	育英資金貸与状況	98
105	図書館図書蔵書数	98
106	利用者別図書帯出者数	99
107	図書貸出冊数	99
108	博物館入館者数	100
109	ケーブルテレビ視聴状況	100
110	主な社会教育関係等団体数	100
111	保育園の概況	101
112	スポーツ施設利用状況	101
113	各センター施設利用状況	102

## 13 社会福祉・労働

114	生活保護人員及び保護費	104
(1)	生活保護費	
(2)	被保護世帯、被保護人数、保護率	
115	民生児童委員数	104
116	障害別身体障害者手帳保持者数	104
117	国民年金概況	105
(1)	国民年金加入者等状況	
(2)	国民年金受給権者状況	
118	国民健康保険概況	106
(1)	一般的状況	
(2)	医療費の動向	
①	療養給付費の状況（老人分は除く）	
②	保険給付費の内訳（保険者負担分）	
(3)	医療費給付事業の状況	
①	乳幼児医療費給付	
②	妊産婦医療費給付	
③	重度心身障害者医療費給付	
④	ひとり親家庭医療費給付	
⑤	寡婦医療費給付	
⑥	身障3級医療費給付	
⑦	小学生及び中学生医療費給付	
(4)	後期高齢者医療制度における医療給付	
119	共同募金実績額	110
120	職業紹介状況	110

121	雇用保険支給状況	110
122	シルバー人材センター状況	110
123	老人クラブの概況	111
124	社会福祉施設状況	111
125	介護保険事業概況	112
(1)	第1号被保険者数	
(2)	要介護認定状況	
①	月別認定状況	
②	要介護度別認定者数	
(3)	介護サービス種類別利用状況	
<b>14 保健衛生</b>		
126	医療機関数（中部保健所遠野市内分）	120
127	結核健康診断予防接種状況	120
128	主要死因別死亡数	120
129	感染症予防接種状況	121
130	狂犬病予防状況	121
131	旅館、理容所、美容所等施設 （中部保健所遠野市内分）	121
132	献血状況	121
133	し尿処理状況（し尿処理施設）	122
134	ごみ処理状況	122
135	公害苦情発生状況	122
136	火葬施設利用状況	122
<b>15 市民生活</b>		
137	運転免許証所持者数	124
138	旅券発給申請件数	124
139	教派別宗教学法人数	124
140	民事事件数	124
(1)	遠野地方裁判所	
(2)	遠野簡易裁判所	
141	刑事事件数	125
(1)	遠野地方裁判所	
(2)	遠野簡易裁判所	
142	家事事件の取扱件数（遠野支部）	125
143	遠野検察庁取扱事件	126
144	納税貯蓄組合状況	126
<b>16 治安・災害</b>		
145	罪種別刑法犯発生件数及び検挙人数	128
146	原因別交通事故発生件数	128
147	第一原因者別交通事故発生件数 及び死傷者数	128
148	消防設備状況	129
149	消防団の状況	129
150	火災種別出火件数及び損害額	129
151	消防決算額及び火災損害額	130
(1)	消防本部歳出決算額の状況	
(2)	火災損害額の状況	
152	建築申請件数	130
153	過去の原因別火災件数	131
154	時間別出火件数	132
155	月別火災状況	132
156	防火対象物数・防火管理者選任等の状況	133

<b>17 市民所得</b>		
157	市民所得	136
(1)	産業別市内総生産	
(2)	市民所得の分配	
(3)	関連指標	
(4)	参考指標（平成26年度）	
<b>18 市内の主要官公庁等</b>		
158	市内の主要官公庁等	142

# 土地・気象

1	市の位置
2	市の面積
3	耕地の標高
4	主な山岳
5	主な河川
6	主なダム
7	地目別面積
8	課税対象の土地及び家屋
(1)	土地
(2)	家屋
9	用途地域別面積
10	都市公園・緑地の整備状況
11	建築物の構造別面積
12	気象概況
(1)	一般概況
(2)	気温（最高・最低・平均）
(3)	降水量
(4)	日照時間
(5)	霜雪の季節
(6)	特殊気象（昭和61年以降）

### 1 市の位置

	遠野市役所	東 端	西 端	南 端	北 端
経 度	141° 32' 01"	141° 44' 46"	141° 17' 58"	141° 26' 23"	141° 29' 20"
緯 度	39° 19' 39"	39° 25' 01"	39° 21' 43"	39° 11' 31"	39° 33' 30"
基点地	東館町8番12号	土淵町琴畑	宮守町岩根橋	小友町長野	附馬牛町大出

資料：国土交通省国土地理院

(注) 経度、緯度は平成14年4月1日測量法改正により「世界測地系」にて定められた値。

### 2 市の面積

(単位：km<sup>2</sup>、%)

区 分	遠野市	遠野町	綾織町	小友町	附馬牛町	松崎町	土淵町	青笹町	上郷町	宮守町
面 積	825.97	17.92	57.16	102.17	202.78	34.77	119.68	38.16	88.05	165.28
割 合	100.00	2.17	6.92	12.37	24.55	4.21	14.49	4.62	10.66	20.01

資料：国土交通省国土地理院「全国都道府県市区町村別面積調」(平成28年10月1日現在)

(注) 各町の面積は、農林業センサス調査区図(昭和59年8月1日現在)により求積。

### 3 耕地の標高

(単位：m)

町 名	最低標高	最 高 標 高		大部分の耕地の 属する標高範囲
		地 区	標 高	
遠 野 町	255	田	300	280 以下
綾 織 町	230	上 村	400	250 以下
		上 砂 子 沢	300	
		新 田	300	
小 友 町	250	川 口 ・ 土 室	450	400 以下
		小 黒 沢 ・ 平 笹	470	
		外 山	450	
		長 野	440	
附 馬 牛 町	280	荒 川	400	350 以下
		沢 の 口	380	
		和 野	350	
		大 出	440	
		大 野 平	530	
松 崎 町	255	小 田 沢	320	280 以下
土 淵 町	270	恩 徳	600	350 以下
		琴 畑	520	
青 笹 町	280	上 糠 前	550	400 以下
		瀬 内	400	
上 郷 町	330	佐 比 内	550	400 以下
		佐 生 田	500	
宮 守 町	160	来 内	420	230 以下
		上 宮 守	280	
		鹿 込	270	
		白 石	440	
		迷 岡	350	

### 4 主な山岳

各年1月1日現在(単位：km<sup>2</sup>)

山 岳 名	所 在 地	標 高	山 岳 名	所 在 地	標 高
早池峰山	附馬牛町・花巻市・宮古市	1,917.0	大開山	上郷町	1,139.2
薬師岳	附馬牛町・花巻市・宮古市	1,644.9	土倉山	附馬牛町・花巻市	1,084.2
小白森	附馬牛町・花巻市	1,350.4	大黒森	附馬牛町	1,079.0
白森山	附馬牛町・花巻市	1,339.2	一ツ石山	附馬牛町・宮古市	1,059.0
六角牛山	上郷町・青笹町	1,294.3	大麻部山	附馬牛町・宮守町	1,043.6
天野山	附馬牛町	1,184.0	石上山	綾織町	1,038.1
白見山	土淵町・大槌町・宮古市	1,172.6	オーヅ山	土淵町・宮古市	1,029.1
大峰山	上郷町・釜石市	1,147.5	高清水山	上郷町・住田町	1,013.9

資料：国土交通省国土地理院

### 5 主な河川

(単位：km)

水 系	河 川 名	延 長	区 域	
			上 流 端	下 流 端
北上川	猿ヶ石川	73.1	附馬牛町大出堰堤	北上川への合流点
〃	早瀬川	17.1	上郷町足ヶ瀬橋	猿ヶ石川への合流点
〃	小友川	14.9	小友町平笹	〃
〃	達曾部川	14.0	宮守町白石砂防堰堤	〃
〃	小烏瀬川	14.4	土淵町恩徳沢合流点	〃
〃	宮守川	11.5	宮守町上宮守1地割5番地先	〃
〃	猫川	10.5	上郷町金山沢合流点	早瀬川への合流点
〃	来内川	9.7	上郷町来内10地割砂子沢	猿ヶ石川への合流点
〃	長野川	7.1	小友町26地割41番地先	小友川への合流点
〃	河内川	6.0	青笹町糠前徳沢合流点	早瀬川への合流点
〃	赤沢川	5.5	宮守町下鱒沢7地割75番地先	猿ヶ石川への合流点
〃	五日市川	5.5	土淵町飯豊1地割53番地先	〃
〃	塚沢川	5.3	宮守町下宮守1地割46番地先	宮守川への合流点
〃	山谷川	5.3	綾織町上綾織4地割116番地先の山谷第一堰堤	猿ヶ石川への合流点
〃	砂子沢川	5.2	綾織町鶉崎4地割100番地先の砂子沢堰堤	〃
〃	荒川	4.7	附馬牛町上附馬牛16地割1番地先の荒川堰堤	〃
〃	中沢川	4.4	青笹町中沢16地割127番地先の中沢堰堤	河内川への合流点

### 6 主なダム

ダムの名称	河川名	目的	形式	堤高	堤頂長	堤体積
遠野ダム	来内川	洪水調節	重 力 式 コンクリート	m	m	千m <sup>3</sup>
				26.5	181.5	30.6
昭和32年竣工	湛水面積	洪水時標高	最低水位標高	総貯水量	有効貯水量	事業主体
				千m <sup>3</sup>	千m <sup>3</sup>	岩手県
	0.12	318.5	306.1	1,030	920	
ダムの名称	河川名	目的	形式	堤高	堤頂長	堤体積
遠野第二ダム	来内川	洪水調節	重 力 式 コンクリート	m	m	千m <sup>3</sup>
				23.1	87.5	20.0
平成22年竣工	湛水面積	洪水時標高	最低水位標高	総貯水量	有効貯水量	事業主体
				千m <sup>3</sup>	千m <sup>3</sup>	岩手県
	0.08	281.3	275.9	248	221	

資料：県河川課

7 地目別面積

各年1月1日現在 (単位: km<sup>2</sup>)

年次	総面積	田	畑	宅地	池沼	山林	牧場	原野	雑種地	その他
平成23年	825.62	39.54	31.31	9.39	0.08	422.44	22.32	48.64	6.32	245.58
平成24年	825.62	39.56	31.06	9.39	0.08	422.70	22.31	48.46	6.59	245.47
平成25年	825.62	39.62	30.34	9.46	0.08	422.84	22.13	48.60	6.68	245.87
平成26年	825.62	39.47	30.28	9.48	0.08	422.70	22.13	48.61	6.70	246.17
平成27年	825.97	39.35	30.02	9.48	0.08	423.24	22.13	48.61	6.74	246.32

資料: 総務部税務課

8 課税対象の土地及び家屋

(1) 土地

各年1月1日現在

年次	非課税面積 (m <sup>2</sup> )	課税対象地		筆数		評価(1 m <sup>2</sup> 当たり)		納税義務者 (人)
		地積(m <sup>2</sup> )	評価額(千円)	非課税総筆数	評価総筆数	最高価格(円)	平均価格(円)	
平成23年	469,187,649	356,432,351	58,223,517	63,692	117,771	41,775	163	14,904
平成24年	469,037,523	356,582,477	56,475,320	63,921	117,504	39,218	158	14,885
平成25年	469,853,721	355,766,279	55,022,184	64,510	116,546	36,838	155	14,860
平成26年	470,480,345	355,139,655	53,746,081	64,929	116,062	34,128	151	14,792
平成27年	470,758,142	355,211,858	52,528,113	65,263	116,151	32,966	148	14,734
田	579,848	38,768,960	2,720,109	1,828	27,186	-	-	-
畑	644,089	29,375,516	777,399	1,703	19,136	-	-	-
宅地	877,129	8,607,122	44,840,522	1,088	28,947	-	-	-
池沼	43,962	36,429	164	21	52	-	-	-
山林	181,097,304	242,140,637	2,690,759	1,591	22,940	-	-	-
牧場	7,677,325	14,450,169	42,879	80	122	-	-	-
原野	31,406,486	17,204,043	105,418	1,175	9,232	-	-	-
雑種地	2,114,531	4,628,972	1,350,798	2,483	8,535	-	-	-
その他	246,317,468	10	65	55,294	1	-	-	-

資料: 総務部税務課

(2) 家屋

各年1月1日現在

年次	納税義務者	棟数	床面積	決定価格	単位当たり価格	法定免税点以上の納税義務者
	人	棟	m <sup>2</sup>	千円	円	人
平成23年	12,035	22,489	2,834,656	40,249,202	14,199	10,641
平成24年	12,024	22,476	2,851,013	37,268,750	13,072	10,628
平成25年	12,047	22,502	2,863,180	38,315,967	13,382	10,670
平成26年	12,058	22,512	2,877,059	40,000,449	13,903	10,704
平成27年	12,046	22,515	2,877,575	38,802,314	13,484	10,700

資料: 総務部税務課

9 用途地域別面積

平成28年4月1日現在

種 類	面積 (ha)	割合 (%)
第一種低層住居専用地域	64.0	18.9
第二種低層住居専用地域	-	-
第一種中高層住居専用地域	56.0	16.5
第二種中高層住居専用地域	13.0	3.9
第一種住居地域	95.0	28.0
第二種住居地域	4.8	1.4
近隣商業地域	29.0	8.6
商業地域	17.0	5.0
準工業地域	60.0	17.7
工業地域	-	-
工業専用地域	-	-
合 計	338.8	100.0

資料: 環境整備部都市計画課

10 都市公園・緑地の整備状況

平成28年4月1日現在 (単位: m<sup>2</sup>)

名 称	所 在 地	開設年月日	面 積
街区公園			
中央街区公園	新町230番1	S 46・12・1	2,200
東館街区公園	東館町171番1	S 49・4・1	2,300
新張街区公園	松崎町白岩13地割39番1	S 50・12・20	2,300
早瀬街区公園	松崎町白岩9地割52番6	S 52・4・1	2,300
八幡街区公園	松崎町白岩23地割17番1	S 55・4・1	2,200
農村公園			
土淵農村公園	土淵町土淵6地割5番1	S 53・4・1	3,501
上郷農村公園	上郷町板沢11地割5番4	S 53・4・1	3,459
小友農村公園	小友町16地割105番1	S 53・4・1	2,997
青笹農村公園	青笹町青笹13地割1番1	S 53・4・1	588
綾織農村公園	綾織町下綾織且の鼻26番	S 56・6・15	2,872
日影農村公園	綾織町新里18地割69番地2	H 6・4・1	5,802
附馬牛農村公園	附馬牛町下附馬牛11地割40番1	-	-
松崎農村公園	松崎町光興寺1地割74番4	H 6・4・1	2,740
八坂農村公園	小友町5地割73番1	H 13・4・1	747
鷹鳥屋農村公園	小友町43地割201番地1	H 13・7・1	2,217
藤沢の滝農村公園	小友町22地割64番15	-	1,783
船渡農村公園	宮守町上鱒沢8地割地内	H 15・3・12	12,127
沢目農村公園	宮守町下鱒沢14地割地内	H 15・3・12	7,969
猫川農村公園	上郷町細越3地割48番	H 23・4・1	4,230
地区公園			
鍋倉公園	遠野町4・5地割	S 61・4・1	140,000
下早瀬公園	早瀬町二丁目218番8	H 3・4・1	2,447
下早瀬北公園	早瀬町三丁目20番32	H 3・4・1	1,092
桜馬場公園	下組町6番32	H 3・4・1	128
八幡公園	松崎町白岩23地割5番13	H 3・4・1	313
穀町東公園	東穀町16番4	H 7・6・26	6,088
穀町西公園	穀町260番	H 7・6・26	2,063
広場等			
早瀬川緑地公園	遠野町19地割	S 53・4・1	31,000
大工町緑地公園	大工町24番 他	-	6,700
猿ヶ石川緑地	宮守町上鱒沢8地割地内	-	7,293
上一日市広場	中央通り158番	H 22・7・1	153
ともし山麓ふれあいの森林(もり)	宮守町下鱒沢河内山国有林110、111林班地内	-	-
都市公園			
遠野運動公園	青笹町糠前10・11地割	H 2・4・1	290,000
国体記念公園市民サッカー場	松崎町白岩宇地森80番地	S 43・4・1	29,813
銀河の森総合運動公園	宮守町下宮守25地割地内	H 6・4・1	171,795
児童遊園			
新町児童遊園	新町107番8号	S 38・4・1	825
材木町児童遊園	材木町160番1号	S 50・4・1	1,064

資料: 市民センター市民協働課、環境整備部都市計画課、子育て総合支援センター子育て総合支援課



### 11 建築物の構造別面積

各年1月1日現在

年 別	棟 数 (棟)			床 面 積 (㎡)		
	木 造	木造以外	計	木 造	木造以外	計
平成23年	18,866	3,623	22,489	2,249,042	585,614	2,834,656
平成24年	18,855	3,621	22,476	2,256,446	594,567	2,851,013
平成25年	18,873	3,629	22,502	2,263,751	599,429	2,863,180
平成26年	18,876	3,636	22,512	2,266,330	610,729	2,877,059
平成27年	18,873	3,642	22,512	2,268,340	609,235	2,877,575

資料：総務部税務課

### 12 気象概況

#### (1) 一般概況

年 別	気 温 (℃)			日照時間(h)	降水量(mm)
	最 高	最 低	平 均		
平成23年	33.7	-18.0	9.8	1,507.9	1,175.7
平成24年	35.1	-18.0	9.7	1,555.0	885.0
平成25年	32.6	-16.8	9.5	1,365.8	1,069.0
平成26年	33.6	-15.2	9.3	1,693.9	1,032.3
平成27年	34.0	-12.8	10.2	1,731.0	711.5

資料：盛岡地方気象台（遠野観測所）、平成24年7月から消防本部観測

#### (2) 気温（最高・最低・平均）

(単位：℃)

年 別	月 別	気 温 (℃)											
		1	2	3	4	5	6	7	8	9	10	11	12
平成23年	最高	2.3	13.9	11.1	25.5	25.6	31.2	33.7	33.6	30.4	24.0	18.8	10.8
	最低	-16.0	-12.7	-9.1	-5.1	3.5	0.2	9.9	16.1	6.7	1.7	-3.7	-18.0
	平均	-4.5	-1.2	0.1	6.7	13.3	19.1	23.5	23.3	19.5	11.9	6.6	-0.6
平成24年	最高	6.0	5.6	16.2	26.2	26.6	29.5	35.1	34.6	31.9	25.1	16.2	8.3
	最低	-16.4	-18.0	-10.9	-5.1	1.2	8.1	12.8	13.9	11.7	0.5	-4.5	-13.3
	平均	-4.3	-4.5	1.4	7.7	13.8	17.2	22.3	24.5	21.5	12.2	5.2	-1.2
平成25年	最高	4.0	8.4	18.0	19.6	27.8	29.6	29.4	32.6	29.7	24.9	16.8	11.6
	最低	-16.5	-16.8	-8.0	-3.3	0.0	6.8	14.3	11.6	4.7	0.0	-5.7	-9.3
	平均	-4.1	-3.4	1.6	6.7	13.0	18.6	21.1	22.9	18.8	13.0	4.8	0.6
平成26年	最高	11.9	9.8	17.6	23.9	29.8	31.1	31.9	33.6	26.1	24.4	20.4	12.7
	最低	-15.2	-15.1	-7.6	-3.6	1.5	10.7	14.7	14.3	5.9	0.6	-4.5	-12.3
	平均	-3.3	-2.7	1.2	7.5	14.1	19.0	22.1	22.2	16.4	10.7	5.6	-1.6
平成27年	最高	6.8	8.1	17.3	26.7	28.8	28.4	34.0	33.5	28.9	22.1	19.2	13.0
	最低	-12.8	-10.7	-4.7	-2.8	1.4	6.6	11.3	13.6	8.6	-1.1	-2.5	-10.1
	平均	-1.7	-0.9	3.1	7.4	15.1	17.6	22.7	23.1	17.6	12.0	6.7	0.3

資料：盛岡地方気象台（遠野観測所）、平成24年7月から消防本部観測

#### (3) 降水量

(単位：mm)

年 別	月 別	降 水 量 (mm)												
		1	2	3	4	5	6	7	8	9	10	11	12	計
平成23年		18.0	41.0	18.5	105.5	116.5	194.0	96.0	66.5	326.5	125.0	36.7	31.5	1,175.7
平成24年		16.5	35.5	77.0	108.0	126.0	59.0	76.5	91.0	79.5	68.0	90.0	57.5	885.0
平成25年		15.5	15.0	18.5	101.5	32.5	38.5	345.5	133.5	137.0	173.5	38.0	20.0	1,069.0
平成26年		19.5	38.5	107.5	56.5	66.0	66.5	117.5	273.0	62.5	81.5	57.8	85.5	1,032.3
平成27年		5.0	24.0	93.5	68.0	41.5	59.0	100.5	45.0	89.5	44.5	76.0	65.0	711.5

資料：盛岡地方気象台（遠野観測所）、平成24年7月から消防本部観測

#### (4) 日照時間

(単位：h)

年 別	月 別	日 照 時 間 (h)											
		1	2	3	4	5	6	7	8	9	10	11	12
平成23年		114.0	124.2	98.1	164.5	135.9	162.2	158.2	114.3	105.3	129.7	118.6	82.9
平成24年		114.7	91.8	121.2	147.4	144.2	118.8	190.3	222.3	142.3	147.9	55.3	58.8
平成25年		86.2	79.6	112.6	131.6	129.1	176.9	52.0	182.4	130.8	91.8	125.1	67.7
平成26年		86.2	119.2	135.3	233.9	191.4	144.9	159.2	101.7	174.7	160.9	108.2	78.3
平成27年		81.8	91.8	149.5	198.2	255.5	152.9	180.2	134.3	123.3	162.6	107.6	93.3

資料：盛岡地方気象台（遠野観測所）、平成24年7月から消防本部観測

#### (5) 霜雪の季節

年 度	初 雪		終 雪		積 雪	
	初 雪 の 日	終 雪 の 日	最 深 (cm)	起 日	起 日	起 日
平成23年度	平成23年11月15日	平成24年4月8日	33		平成24年2月25日	
平成24年度	平成24年11月27日	平成25年4月21日	30		平成25年1月26日	
平成25年度	平成25年12月11日	平成26年3月22日	40		平成26年2月15日	
平成26年度	平成26年12月2日	平成27年3月23日	17		平成27年1月30日	
平成27年度	平成27年12月4日	平成28年3月1日	32		平成28年1月18日	

資料：盛岡地方気象台（遠野観測所）、平成24年7月から消防本部観測

(注) 終雪の日はシーズンの最終降雪日。

#### (6) 特殊気象(昭和61年以降)

(単位：mm)

区 分	第 1 位		第 2 位		第 3 位	
	数 量	年 月 日	数 量	年 月 日	数 量	年 月 日
最大連続降水量	174.5	平成19年9月6日 ～9月7日	145.5	平成20年8月28日 ～9月1日	130.0	昭和62年8月17日 ～8月18日

資料：国土交通省「川の防災情報」及び市内の観測地点による

#### <最高・最低気温及び降水量>

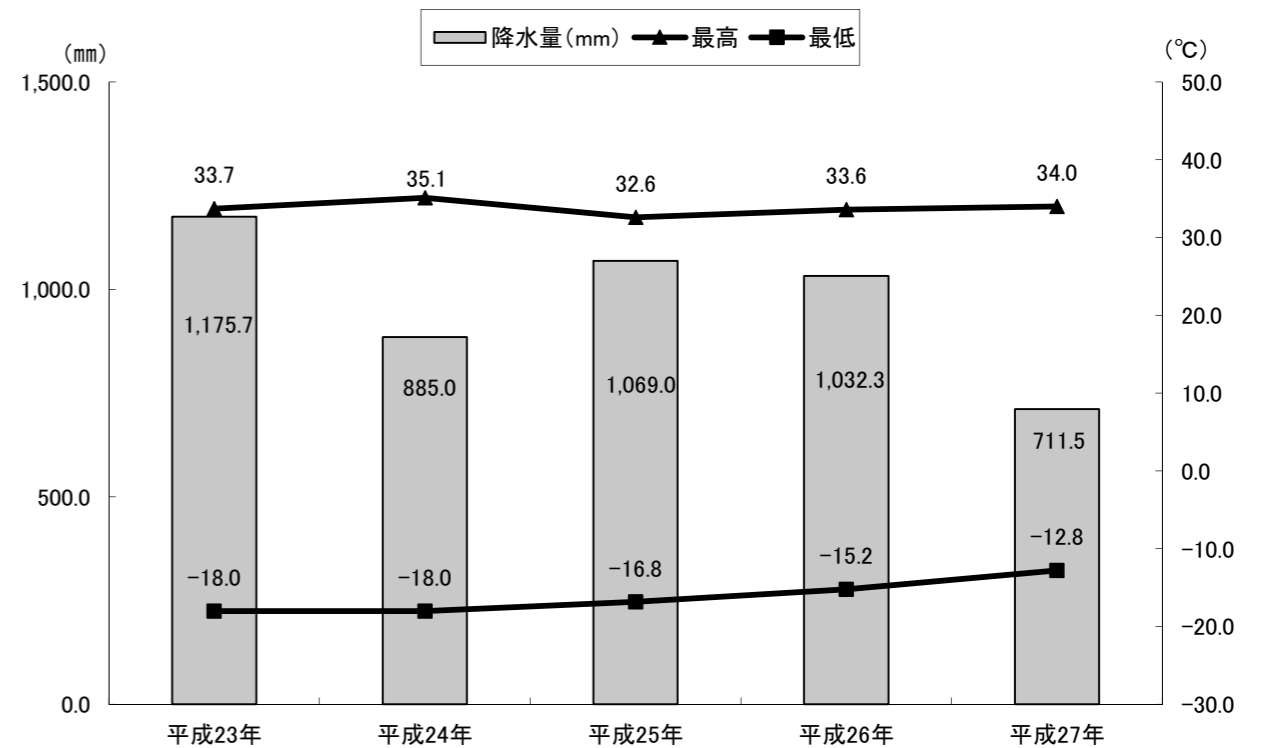

# 人口

2

- 13 人口及び世帯数
  - (1) 人口及び世帯数の推移  
(国勢調査と住民登録)
  - (2) 人口及び世帯数の推移 (国勢調査)
  - (3) 町別住民基本台帳人口及び世帯数
  - (4) 外国人登録人口及び世帯数
- 14 人口動態
  - (1) 自然動態
  - (2) 社会動態
- 15 平成26年転出入者状況
  - (1) 岩手県内
  - (2) 岩手県外
- 16 行政区別世帯数及び男女別人口
- 17 年齢別・男女別人口
- 18 年齢別 (5歳階級) 人口
- 19 配偶関係・男女別15歳以上人口
- 20 年齢3区分別人口
- 21 労働力状態・男女別15歳以上人口
- 22 居住地による年齢、男女別人口及び15歳以上  
就業者数
- 23 従業地・通学地による年齢、男女別人口及び  
15歳以上就業者数
- 24 居住地による従業・通学市町村別15歳以上就  
業者数及び通学者数
- 25 従業地・通学地による常住市町村別15歳以上  
就業者数及び通学者数
- 26 産業 (大分類)、従業上の地位、男女別15歳  
以上就業者数
- 27 職業、男女別15歳以上就業者数
- 28 世帯の種類別世帯数及び世帯人員
- 29 世帯人員別一般世帯数及び一般世帯人員
- 30 施設等の世帯の種類別世帯数及び世帯人員
- 31 世帯の家族類型別一般世帯数、一般世帯人員
- 32 住居の種類、住宅の所有関係別一般世帯数、  
一般世帯人員

13 人口及び世帯数

(1) 人口及び世帯数の推移 (国勢調査と住民登録)

各年10月1日現在 (単位: 世帯、人)

年次	世帯数	人			年次	世帯数	人		
		計	男	女			計	男	女
○ 大正 9	...	24,119	...	...	○ 昭和 5 5	8,290	31,056	15,012	16,044
○ 大正 1 4	4,393	24,906	12,517	12,389	昭和 5 6	8,415	31,512	15,364	16,148
○ 昭和 5	4,634	26,785	13,605	13,180	昭和 5 7	8,422	31,388	15,288	16,100
○ 昭和 1 0	...	26,960	...	...	昭和 5 8	8,425	31,216	15,156	16,060
○ 昭和 1 5	...	27,774	...	...	昭和 5 9	8,394	30,948	15,038	15,910
昭和 2 0	...	33,056	...	...	昭和 6 0	8,419	30,859	14,965	15,894
○ 昭和 2 2	...	33,431	...	...	○ 昭和 6 0	8,241	30,274	14,546	15,728
○ 昭和 2 5	6,134	35,341	17,549	17,792	昭和 6 1	8,445	30,631	14,836	15,795
昭和 2 7	6,073	36,019	17,856	18,163	昭和 6 2	8,470	30,359	14,728	15,631
昭和 2 9	6,310	36,979	18,246	18,733	昭和 6 3	8,462	30,140	14,596	15,544
昭和 3 0	...	...	...	...	平成 元	8,448	29,807	14,389	15,418
○ 昭和 3 0	6,491	37,088	18,364	18,724	平成 2	8,513	29,699	14,302	15,397
昭和 3 1	6,538	37,289	18,466	18,823	○ 平成 2	8,330	28,946	13,803	15,143
昭和 3 2	6,489	36,627	18,134	18,493	平成 3	8,535	29,486	14,202	15,284
昭和 3 3	6,589	36,911	18,294	18,617	平成 4	8,564	29,312	14,123	15,189
昭和 3 4	6,672	36,863	18,328	18,535	平成 5	8,617	29,119	13,998	15,121
昭和 3 5	...	...	...	...	平成 6	8,648	28,954	13,923	15,031
○ 昭和 3 5	7,065	36,923	17,920	19,003	平成 7	8,663	28,793	13,839	14,954
昭和 3 6	7,130	38,430	18,899	19,531	○ 平成 7	8,488	28,172	13,482	14,690
昭和 3 7	7,206	38,165	18,705	19,460	平成 8	8,716	28,658	13,777	14,881
昭和 3 8	7,329	37,926	18,669	19,257	平成 9	8,732	28,599	13,728	14,871
昭和 3 9	7,430	37,842	18,664	19,178	平成 1 0	8,769	28,521	13,693	14,828
昭和 4 0	...	...	...	...	平成 1 1	8,856	28,361	13,610	14,751
○ 昭和 4 0	7,730	35,432	17,018	18,414	平成 1 2	8,896	28,244	13,534	14,710
昭和 4 1	7,622	37,091	18,214	18,877	○ 平成 1 2	8,781	27,681	13,229	14,452
昭和 4 2	7,738	36,656	17,995	18,661	平成 1 3	10,601	33,692	16,167	17,525
昭和 4 3	7,784	36,143	17,742	18,401	平成 1 4	10,668	33,423	16,004	17,419
昭和 4 4	7,911	34,886	16,887	17,999	平成 1 5	10,714	33,119	15,845	17,274
昭和 4 5	...	...	...	...	平成 1 6	10,745	32,803	15,736	17,067
○ 昭和 4 5	7,990	33,464	16,006	17,458	平成 1 7	10,732	32,476	15,535	16,941
昭和 4 6	8,037	33,618	16,278	17,340	○ 平成 1 7	10,142	31,402	14,923	16,479
昭和 4 7	7,971	32,840	15,913	16,927	平成 1 8	10,789	32,054	15,319	16,735
昭和 4 8	8,023	32,484	15,755	16,729	平成 1 9	10,818	31,747	15,163	16,584
昭和 4 9	8,015	32,130	15,567	16,563	平成 2 0	10,802	31,295	14,976	16,319
昭和 5 0	8,185	32,541	15,794	16,747	平成 2 1	10,761	30,794	14,719	16,075
○ 昭和 5 0	8,100	31,583	15,112	16,471	平成 2 2	10,728	30,422	14,544	15,878
昭和 5 1	8,179	32,420	15,717	16,703	○ 平成 2 2	9,888	29,331	14,035	15,296
昭和 5 2	8,254	32,223	15,607	16,616	平成 2 3	10,773	30,087	14,423	15,664
昭和 5 3	8,319	32,141	15,576	16,565	平成 2 4	10,825	29,823	14,335	15,488
昭和 5 4	8,418	32,083	15,584	16,499	平成 2 5	10,854	29,479	14,169	15,310
昭和 5 5	8,417	31,808	15,496	16,312	平成 2 6	10,889	29,150	14,052	15,098
					平成 2 7	10,898	28,779	13,883	14,896
					○ 平成 2 7	9,973	28,062	13,526	14,536

資料: 総務部市民課、国勢調査

(注1) 住民登録人口は、住民基本台帳に外国人を含む数値である。

(注2) ○印は国勢調査の数値である。

(注3) 平成17年10月1日合併 (旧遠野市、旧宮守村)。平成13年以降は合算数値である。

(2) 人口及び世帯数の推移 (国勢調査)

各年10月1日現在 (単位: 世帯、人)

年次	総数				(旧遠野市)				(旧宮守村)			
	世帯数	計	男	女	世帯数	計	男	女	世帯数	計	男	女
昭和30年	8,172	47,110	23,266	23,844	6,491	37,088	18,364	18,724	1,681	10,022	4,902	5,120
昭和35年	8,763	46,281	22,450	23,831	7,065	36,923	17,920	19,003	1,698	9,358	4,530	4,828
昭和40年	9,404	43,825	21,038	22,787	7,730	35,432	17,018	18,414	1,674	8,393	4,020	4,373
昭和45年	9,599	40,768	19,524	21,244	7,990	33,464	16,006	17,458	1,609	7,304	3,518	3,786
昭和50年	9,676	38,146	18,271	19,875	8,100	31,583	15,112	16,471	1,576	6,563	3,159	3,404
昭和55年	9,884	37,382	18,077	19,305	8,290	31,056	15,012	16,044	1,594	6,326	3,065	3,261
昭和60年	9,788	36,312	17,490	18,822	8,241	30,274	14,546	15,728	1,547	6,038	2,944	3,094
平成2年	9,888	34,923	16,674	18,249	8,330	28,946	13,803	15,143	1,558	5,977	2,871	3,106
平成7年	10,050	33,898	16,231	17,667	8,488	28,172	13,482	14,690	1,562	5,726	2,749	2,977
平成12年	10,347	33,108	15,851	17,257	8,781	27,681	13,229	14,452	1,566	5,427	2,622	2,805
平成17年	10,142	31,402	14,923	16,479	-	-	-	-	-	-	-	-
平成22年	9,888	29,331	14,035	15,296	-	-	-	-	-	-	-	-
平成27年	9,973	28,062	13,526	14,536	-	-	-	-	-	-	-	-

資料: 国勢調査

<人口及び世帯数の推移 (住民登録)>

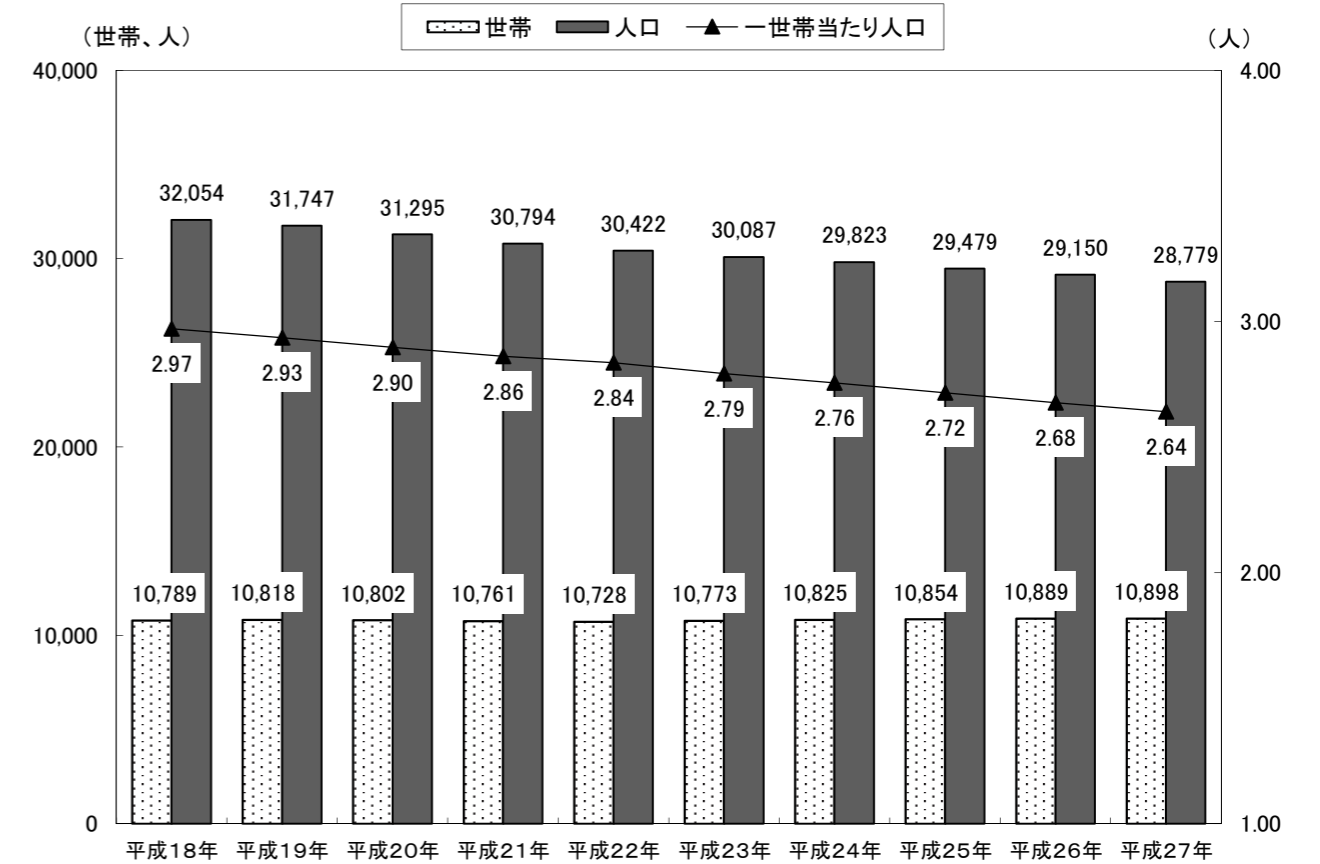

<人口及び世帯数の推移 (国勢調査)>

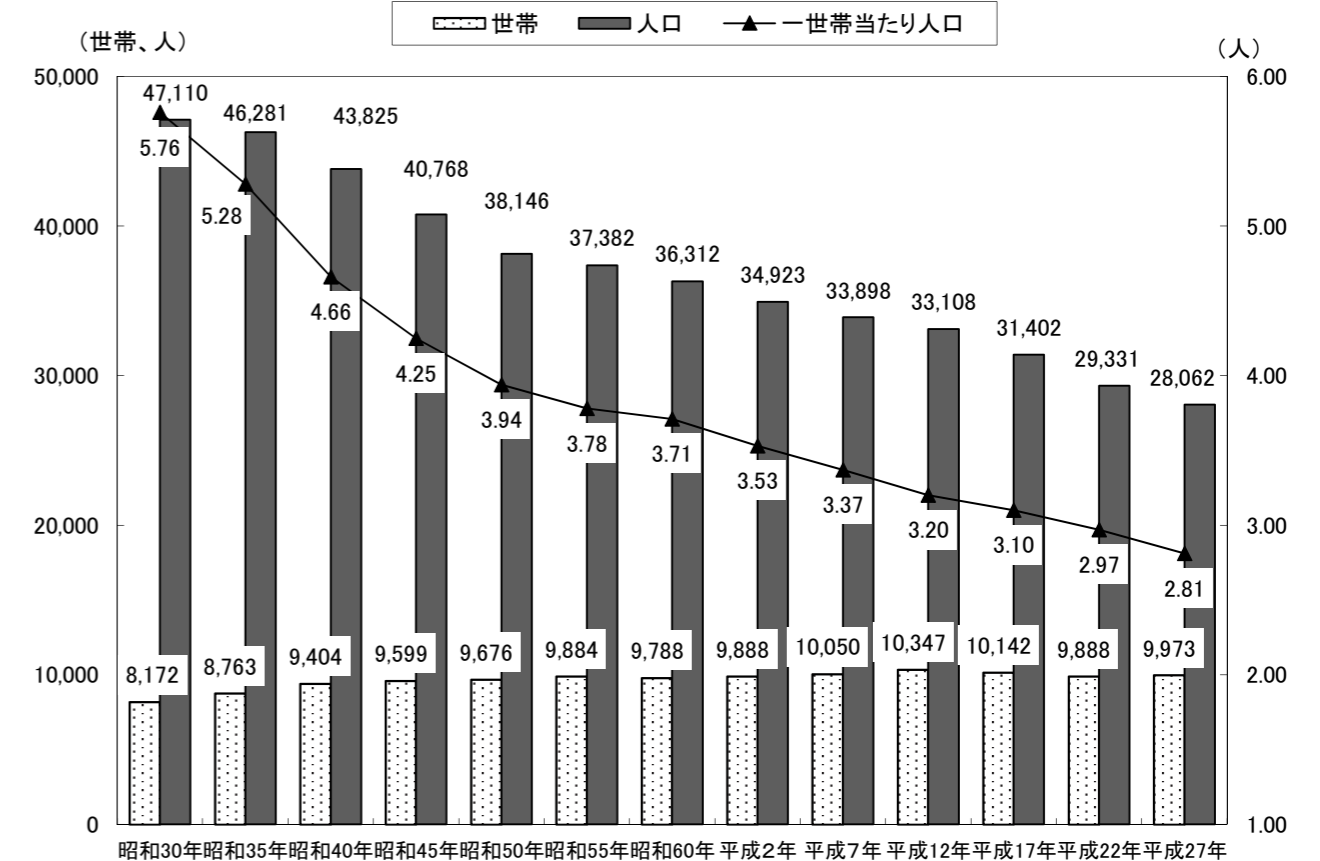

**(3) 町別住民基本台帳人口及び世帯数**

各年10月1日現在（単位：世帯、人）

年次	総 数				遠 野 町				綾 織 町			
	世帯数	人 口			世帯数	人 口			世帯数	人 口		
		計	男	女		計	男	女		計	男	女
24	10,781	29,747	14,305	15,442	3,353	8,068	3,833	4,235	602	1,825	897	928
25	10,798	29,392	14,127	15,265	3,365	8,018	3,807	4,211	591	1,773	872	901
26	10,821	29,051	14,000	15,051	3,381	7,982	3,819	4,163	596	1,755	862	893
27	10,838	28,688	13,842	14,846	3,378	7,856	3,748	4,108	597	1,734	851	883
28	10,853	28,277	13,650	14,627	3,391	7,766	3,705	4,061	603	1,709	835	874

年次	小 友 町				附 馬 牛 町				松 崎 町			
	世帯数	人 口			世帯数	人 口			世帯数	人 口		
		計	男	女		計	男	女		計	男	女
24	471	1,482	708	774	468	1,423	699	724	1,698	4,482	2,119	2,363
25	466	1,429	687	742	462	1,381	676	705	1,710	4,490	2,122	2,368
26	463	1,379	668	711	463	1,346	662	684	1,712	4,443	2,094	2,349
27	465	1,352	657	695	458	1,328	657	671	1,727	4,446	2,100	2,346
28	466	1,326	647	679	457	1,298	640	658	1,719	4,372	2,070	2,302

年次	土 淵 町				青 笹 町				上 郷 町			
	世帯数	人 口			世帯数	人 口			世帯数	人 口		
		計	男	女		計	男	女		計	男	女
24	716	2,286	1,143	1,143	821	2,522	1,222	1,300	1,024	2,867	1,394	1,473
25	716	2,263	1,130	1,133	836	2,513	1,220	1,293	1,027	2,824	1,373	1,451
26	724	2,251	1,126	1,125	847	2,519	1,218	1,301	1,025	2,780	1,359	1,421
27	729	2,224	1,110	1,114	859	2,528	1,219	1,309	1,023	2,734	1,348	1,386
28	730	2,199	1,103	1,096	862	2,508	1,216	1,292	1,022	2,701	1,327	1,374

年次	宮 守 町			
	世帯数	人 口		
		計	男	女
24	1,628	4,792	2,290	2,502
25	1,625	4,701	2,240	2,461
26	1,610	4,596	2,192	2,404
27	1,602	4,486	2,152	2,334
28	1,603	4,398	2,107	2,291

資料：総務部市民課

(注) 住民基本台帳人口は外国人が含まれない数値である。

**(4) 外国人登録人口及び世帯数**

各年10月1日現在（単位：人、世帯）

	平成24年	平成25年	平成26年	平成27年	平成28年
総数	76	87	99	91	97
男	30	42	52	41	42
女	46	45	47	50	55
世帯数	44	56	68	60	65

資料：総務部市民課

(注) 世帯数は、外国人のみの世帯数である。

**14 人口動態**

**(1) 自然動態**

各年1月1日～12月31日

年 別	実 数													
	出 生			死 亡			自 然 増 加			乳児死亡 (再掲)	死産	周産期死亡	婚姻	離婚
	総数	男	女	総 数			総数	男	女					
				総数	男	女								
平成23年	177	88	89	489	224	265	△ 312	△ 136	△ 176	-	6	1	101	45
平成24年	186	100	86	446	215	231	△ 260	△ 115	△ 145	-	6	1	115	42
平成25年	189	91	98	496	246	250	△ 307	△ 155	△ 152	-	5	1	91	39
平成26年	159	75	84	427	215	212	△ 268	△ 140	△ 128	-	4	1	93	25
平成27年	155	78	77	436	230	206	△ 281	△ 152	△ 129	1	3	-	74	37

(単位：%)

年 別	出生率 (人口千対)	死亡率 (人口千対)	自然増加率 (人口千対)	乳児死亡率 (出生千対)	死産率 (出産千対)	周産期死亡率 (出産千対)	婚姻率	離婚率	合計特殊 出生率
平成23年	6.1	16.9	△ 10.8	-	32.8	5.6	3.5	1.55	1.85
平成24年	6.5	15.5	△ 9.1	-	31.3	5.3	4.0	1.46	1.91
平成25年	6.7	17.5	△ 10.8	-	25.8	5.3	3.2	1.37	1.90
平成26年	5.7	15.2	△ 9.6	-	24.5	6.3	3.3	0.89	1.93
平成27年	5.5	15.5	△ 10.0	6.5	19.0	-	2.6	1.32	1.64

資料：岩手県保健福祉年報（健康福祉部保健医療課）

(注1) 乳児死亡の中に、新生児死亡も含む。

(注2) 周産期死亡とは、後期死産と早期新生児死亡をあわせた数である。

(注3) 「人口千対比」の人口は、各年10月1日現在の岩手県人口推計による数値である。

**(2) 社会動態**

各年10月1日～翌年9月30日（単位：人）

年 別	総 数						増減(転入－転出)		
	転 入			転 出			計	男	女
	計	男	女	計	男	女			
平成23年	765	413	352	770	390	380	△ 5	23	△ 28
平成24年	732	387	345	813	419	394	△ 81	△ 32	△ 49
平成25年	736	414	322	773	386	387	△ 37	28	△ 65
平成26年	677	379	298	769	391	378	△ 92	△ 12	△ 80
平成27年	668	355	313	767	385	382	△ 99	△ 30	△ 69

資料：総務部市民課

(注1) 社会増減を含む。なお、増には、職権記載、住所設定及び転出取消しが含まれ、減には、職権削除が含まれる。

(注2) H24.7からは外国人が含まれた数値となる。

15 平成26年転出入者状況(平成26年10月～平成27年9月)

(1) 岩手県内

(単位：人)

区分	合	盛	宮	大	奥	花	北	久	一	陸	釜	二	八	雫	葛	岩	滝
	計	岡	古	船	州	巻	上	慈	関	前	石	戸	幡	石	巻	手	沢
	市	市	渡	市	市	市	市	市	市	高	市	市	平	町	町	町	市
転入	416	129	10	9	26	50	46	5	30	4	39	2	2	3	-	3	13
転出	367	81	11	17	25	39	29	7	13	4	54	11	1	-	1	2	12

(下段へつづく)

紫	矢	西	金	平	住	大	山	岩	田	普	軽	野	九	洋	一
波	巾	和	ヶ	泉	田	槌	田	泉	野	代	米	田	戸	野	戸
町	町	賀	崎	町	町	町	町	町	畑	村	町	村	村	町	町
11	8	-	5	1	6	10	2	2	-	-	-	-	-	-	-
6	7	-	4	-	13	13	9	3	-	3	1	-	-	-	1

資料：岩手県人口移動報告年報（総務部市民課）

(2) 岩手県外

(単位：人)

区分	北	青	宮	秋	山	福	茨	栃	群	埼	千	東	神	新	富	石	福
	海	森	城	田	形	島	城	木	馬	玉	葉	京	奈	潟	山	川	井
	道	県	県	県	県	県	県	県	県	県	県	都	川	県	県	県	県
転入	11	16	39	7	5	6	6	5	2	31	22	52	33	5	1	-	-
転出	21	20	57	8	6	9	7	5	2	22	32	67	40	1	-	-	-
区分	山	長	岐	静	愛	三	滋	京	大	兵	奈	和	鳥	島	岡	広	山
	梨	野	阜	岡	知	重	賀	都	阪	庫	良	歌	取	根	山	島	口
	県	県	県	県	県	県	県	府	府	県	県	山	県	県	県	県	県
転入	5	2	2	1	4	1	3	2	2	1	1	1	-	1	4	1	1
転出	3	2	1	2	9	-	3	-	-	2	-	-	-	-	-	1	2
区分	徳	香	愛	高	福	佐	長	熊	大	宮	鹿	沖	国	住	合	計	
	島	川	媛	知	岡	賀	崎	本	分	崎	児	縄	外	所	計		
	県	県	県	県	県	県	県	県	県	県	島	県	外	なし	計		
転入	-	-	-	-	-	1	-	-	6	-	-	3	2	4	289		
転出	-	1	-	-	-	-	-	1	-	-	-	3	4	6	337		

資料：岩手県人口移動報告年報（総務部市民課）

16 行政区別世帯数及び男女別人口

平成28年3月31日現在（単位：世帯、人）

町別 行政区別	世帯数		人					
			男		女		計	
<b>総数</b>	<b>10,886</b>	<b>(61)</b>	<b>13,779</b>	<b>(42)</b>	<b>14,750</b>	<b>(52)</b>	<b>28,529</b>	<b>(94)</b>
<b>遠野町</b>	<b>3,374</b>	<b>(6)</b>	<b>3,698</b>	<b>(5)</b>	<b>4,083</b>	<b>(12)</b>	<b>7,781</b>	<b>(17)</b>
1区	254	(-)	297	(-)	327	(-)	624	(-)
2区	127	(-)	139	(-)	144	(-)	283	(-)
3区	286	(1)	252	(1)	316	(-)	568	(1)
4区	280	(-)	283	(1)	307	(2)	590	(3)
5区	115	(-)	131	(-)	130	(-)	261	(-)
6区	97	(-)	91	(-)	115	(2)	206	(2)
7区	95	(2)	79	(1)	108	(2)	187	(3)
8区	168	(1)	190	(1)	222	(-)	412	(1)
9区	96	(-)	89	(-)	110	(-)	199	(-)
10区	177	(-)	192	(-)	220	(1)	412	(1)
11区	208	(-)	214	(-)	248	(-)	462	(-)
12区	250	(1)	314	(-)	285	(3)	599	(3)
13区	710	(-)	829	(1)	864	(1)	1,693	(2)
14区	140	(1)	140	(-)	174	(1)	314	(1)
15区	371	(-)	458	(-)	513	(-)	971	(-)
<b>綾織町</b>	<b>628</b>	<b>(28)</b>	<b>879</b>	<b>(27)</b>	<b>876</b>	<b>(2)</b>	<b>1,755</b>	<b>(29)</b>
1区	73	(-)	113	(-)	111	(-)	224	(-)
2区	151	(28)	175	(27)	150	(1)	325	(28)
3区	81	(-)	104	(-)	131	(-)	235	(-)
4区	88	(-)	113	(-)	120	(-)	233	(-)
5区	69	(-)	123	(-)	112	(-)	235	(-)
6区	83	(-)	122	(-)	118	(-)	240	(-)
7区	83	(-)	129	(-)	134	(1)	263	(1)
<b>小友町</b>	<b>464</b>	<b>(-)</b>	<b>648</b>	<b>(-)</b>	<b>687</b>	<b>(2)</b>	<b>1,335</b>	<b>(2)</b>
1区	56	(-)	79	(-)	89	(-)	168	(-)
2区	107	(-)	127	(-)	143	(1)	270	(1)
3区	145	(-)	187	(-)	207	(-)	394	(-)
4区	72	(-)	95	(-)	98	(1)	193	(1)
5区	84	(-)	160	(-)	150	(-)	310	(-)
<b>附馬牛町</b>	<b>453</b>	<b>(-)</b>	<b>645</b>	<b>(-)</b>	<b>661</b>	<b>(-)</b>	<b>1,306</b>	<b>(-)</b>
1区	52	(-)	76	(-)	79	(-)	155	(-)
2区	101	(-)	141	(-)	144	(-)	285	(-)
3区	51	(-)	78	(-)	81	(-)	159	(-)
4区	72	(-)	98	(-)	103	(-)	201	(-)
5区	60	(-)	85	(-)	89	(-)	174	(-)
6区	62	(-)	101	(-)	97	(-)	198	(-)
7区	55	(-)	66	(-)	68	(-)	134	(-)
<b>松崎町</b>	<b>1,732</b>	<b>(2)</b>	<b>2,107</b>	<b>(2)</b>	<b>2,313</b>	<b>(5)</b>	<b>4,420</b>	<b>(7)</b>
1区	102	(-)	160	(-)	176	(-)	336	(-)
2区	153	(-)	245	(-)	247	(-)	492	(-)
3区	206	(-)	306	(-)	309	(-)	615	(-)
4区	101	(-)	127	(-)	135	(-)	262	(-)
5区	144	(-)	195	(-)	195	(-)	390	(-)
6区	224	(1)	240	(1)	281	(1)	521	(2)
7区	271	(-)	332	(-)	369	(1)	701	(1)
8区	531	(1)	502	(1)	601	(3)	1,103	(4)
<b>土淵町</b>	<b>753</b>	<b>(22)</b>	<b>1,114</b>	<b>(7)</b>	<b>1,121</b>	<b>(16)</b>	<b>2,235</b>	<b>(23)</b>
1区	40	(-)	59	(-)	55	(-)	114	(-)
2区	41	(-)	65	(-)	63	(-)	128	(-)
3区	80	(-)	106	(-)	108	(-)	214	(-)

平成28年3月31日現在 (単位：世帯、人)

町別 行政区別	世帯数		人口					
			男		女			
4区	56	(-)	79	(-)	86	(-)	165	(-)
5区	71	(-)	115	(-)	122	(-)	237	(-)
6区	109	(-)	168	(-)	173	(-)	341	(-)
7区	77	(-)	119	(-)	121	(-)	240	(-)
8区	95	(-)	144	(-)	149	(1)	293	(1)
9区	94	(-)	153	(-)	129	(-)	282	(-)
10区	90	(22)	106	(7)	115	(15)	221	(22)
<b>青笹町</b>	<b>859</b>	<b>(1)</b>	<b>1,213</b>	<b>(-)</b>	<b>1,302</b>	<b>(1)</b>	<b>2,515</b>	<b>(1)</b>
1区	51	(-)	88	(-)	79	(-)	167	(-)
2区	141	(-)	185	(-)	215	(-)	400	(-)
3区	107	(-)	164	(-)	171	(-)	335	(-)
4区	182	(-)	218	(-)	221	(-)	439	(-)
5区	95	(1)	154	(-)	155	(1)	309	(1)
6区	156	(-)	215	(-)	252	(-)	467	(-)
7区	73	(-)	102	(-)	120	(-)	222	(-)
8区	54	(-)	87	(-)	89	(-)	176	(-)
<b>上郷町</b>	<b>1,029</b>	<b>(-)</b>	<b>1,344</b>	<b>(-)</b>	<b>1,386</b>	<b>(5)</b>	<b>2,730</b>	<b>(5)</b>
1区	198	(-)	233	(-)	252	(1)	485	(1)
2区	58	(-)	76	(-)	77	(-)	153	(-)
3区	64	(-)	74	(-)	83	(-)	157	(-)
4区	76	(-)	119	(-)	116	(1)	235	(1)
5区	125	(-)	166	(-)	176	(-)	342	(-)
6区	167	(-)	203	(-)	209	(-)	412	(-)
7区	92	(-)	127	(-)	132	(-)	259	(-)
8区	91	(-)	124	(-)	127	(-)	251	(-)
9区	123	(-)	174	(-)	171	(3)	345	(3)
10区	35	(-)	48	(-)	43	(-)	91	(-)
<b>宮守町</b>	<b>1,594</b>	<b>(2)</b>	<b>2,131</b>	<b>(1)</b>	<b>2,321</b>	<b>(9)</b>	<b>4,452</b>	<b>(10)</b>
宮守	809	(1)	1,052	(-)	1,167	(5)	2,219	(5)
1区	71	(-)	111	(-)	129	(1)	240	(1)
2区	77	(-)	122	(-)	140	(-)	262	(-)
3区	77	(-)	121	(-)	112	(-)	233	(-)
4区	147	(1)	219	(-)	211	(2)	430	(2)
5区	303	(-)	322	(-)	394	(1)	716	(1)
6区	104	(-)	125	(-)	145	(1)	270	(1)
7区	30	(-)	32	(-)	36	(-)	68	(-)
<b>達首部</b>	<b>399</b>	<b>(-)</b>	<b>579</b>	<b>(-)</b>	<b>596</b>	<b>(1)</b>	<b>1,175</b>	<b>(1)</b>
1区	30	(-)	48	(-)	47	(-)	95	(-)
2区	102	(-)	131	(-)	146	(-)	277	(-)
3区	91	(-)	112	(-)	136	(1)	248	(1)
4区	58	(-)	85	(-)	81	(-)	166	(-)
5区	34	(-)	51	(-)	49	(-)	100	(-)
6区	48	(-)	90	(-)	79	(-)	169	(-)
7区	36	(-)	62	(-)	58	(-)	120	(-)
<b>罫沢</b>	<b>386</b>	<b>(1)</b>	<b>500</b>	<b>(1)</b>	<b>558</b>	<b>(3)</b>	<b>1,058</b>	<b>(4)</b>
1区	51	(-)	60	(-)	83	(2)	143	(2)
2区	49	(-)	66	(-)	79	(-)	145	(-)
3区	118	(-)	142	(-)	158	(1)	300	(1)
4区	52	(1)	58	(1)	68	(-)	126	(1)
5区	43	(-)	50	(-)	52	(-)	102	(-)
6区	73	(-)	124	(-)	118	(-)	242	(-)

資料：総務部市民課

(注) 住民基本台帳に外国人登録を加えた数値。( )は外国人数。世帯数の( )は、外国人のみの世帯数。

17 年齢別・男女別人口

平成27年10月1日現在 (単位：人)

年齢 総数	合計 28,062	男 13,526	女 14,536	年齢	合計	男	女
1	152	78	74	52	324	174	150
2	196	99	97	53	327	174	153
3	177	100	77	54	361	181	180
4	191	100	91	55	409	215	194
5	200	97	103	56	427	225	202
6	210	128	82	57	420	207	213
7	198	107	91	58	400	185	215
8	210	114	96	59	466	251	215
9	219	106	113	60	452	242	210
10	204	117	87	61	444	233	211
11	213	123	90	62	457	225	232
12	223	111	112	63	490	242	248
13	210	106	104	64	480	248	232
14	234	123	111	65	573	291	282
15	251	130	121	66	533	274	259
16	244	126	118	67	549	272	277
17	242	133	109	68	470	243	227
18	204	110	94	69	274	154	120
19	109	62	47	70	303	136	167
20	148	73	75	71	368	173	195
21	126	63	63	72	402	163	239
22	145	78	67	73	388	167	221
23	184	84	100	74	410	166	244
24	148	74	74	75	434	182	252
25	178	78	100	76	391	153	238
26	186	91	95	77	448	167	281
27	188	97	91	78	462	205	257
28	212	118	94	79	446	176	270
29	221	115	106	80	472	187	285
30	230	125	105	81	425	159	266
31	282	156	126	82	380	146	234
32	264	145	119	83	373	148	225
33	272	147	125	84	368	146	222
34	278	149	129	85	359	136	223
35	276	139	137	86	252	90	162
36	278	140	138	87	298	110	188
37	296	162	134	88	215	60	155
38	292	163	129	89	217	68	149
39	281	156	125	90	144	43	101
40	276	159	117	91	131	34	97
41	310	151	159	92	112	26	86
42	280	146	134	93	80	12	68
43	271	152	119	94	42	8	34
44	261	144	117	95	50	10	40
45	293	163	130	96	30	3	27
46	291	141	150	97	25	7	18
47	317	158	159	98	19	2	17
48	287	140	147	99	10	2	8
49	276	151	125	100歳以上	18	2	16
50	313	142	171	不詳	58	44	14

資料：国勢調査

18 年齢別（5歳階級）人口

各年10月1日現在（単位：人、%）

年次 年齢	平成27年			平成22年			前回比較		
	総数	男	女	総数	男	女	総数	男	女
総数	28,062	13,526	14,536	29,331	14,035	15,296	△ 1,269	△ 509	△ 760
0～4歳	879	453	426	984	531	453	△ 105	△ 78	△ 27
5～9	1,037	552	485	1,090	575	515	△ 53	△ 23	△ 30
10～14	1,084	580	504	1,259	654	605	△ 175	△ 74	△ 101
15～19	1,050	561	489	1,224	621	603	△ 174	△ 60	△ 114
20～24	751	372	379	808	411	397	△ 57	△ 39	△ 18
25～29	985	499	486	1,255	659	596	△ 270	△ 160	△ 110
30～34	1,326	722	604	1,331	691	640	△ 5	31	△ 36
35～39	1,423	760	663	1,363	722	641	60	38	22
40～44	1,398	752	646	1,465	757	708	△ 67	△ 5	△ 62
45～49	1,464	753	711	1,636	866	770	△ 172	△ 113	△ 59
50～54	1,691	884	807	2,092	1,058	1,034	△ 401	△ 174	△ 227
55～59	2,122	1,083	1,039	2,345	1,224	1,121	△ 223	△ 141	△ 82
60～64	2,323	1,190	1,133	2,395	1,251	1,144	△ 72	△ 61	△ 11
65～69	2,399	1,234	1,165	1,937	845	1,092	462	389	73
70～74	1,871	805	1,066	2,365	1,002	1,363	△ 494	△ 197	△ 297
75～79	2,181	883	1,298	2,387	995	1,392	△ 206	△ 112	△ 94
80～84	2,018	786	1,232	1,877	756	1,121	141	30	111
85～89	1,341	464	877	959	287	672	382	177	205
90～94	509	123	386	419	96	323	90	27	63
95～99	134	24	110	106	20	86	28	4	24
100歳以上	18	2	16	20	3	17	△ 2	△ 1	△ 1
不詳	58	44	14	14	11	3	44	33	11
(再掲)									
15歳未満	3,000	1,585	1,415	3,333	1,760	1,573	△ 333	△ 175	△ 158
15～64歳	14,533	7,576	6,957	15,914	8,260	7,654	△ 1,381	△ 684	△ 697
65歳以上	10,471	4,321	6,150	10,070	4,004	6,066	401	317	84
75歳以上	6,201	2,282	3,919	5,768	2,157	3,611	433	125	308
85歳以上	2,002	613	1,389	1,504	406	1,098	498	207	291
(割合)									
15歳未満	10.7	5.7	5.0	11.4	6.0	5.4	-	-	-
15～64歳	51.9	27.0	24.8	54.3	28.2	26.1	-	-	-
65歳以上	37.4	15.4	21.9	34.3	13.7	20.7	-	-	-
75歳以上	22.1	8.1	14.0	19.7	7.4	12.3	-	-	-
85歳以上	7.1	2.2	5.0	5.1	1.4	3.7	-	-	-

資料：国勢調査

人口ピラミッド（平成27年国勢調査）

（単位：人）

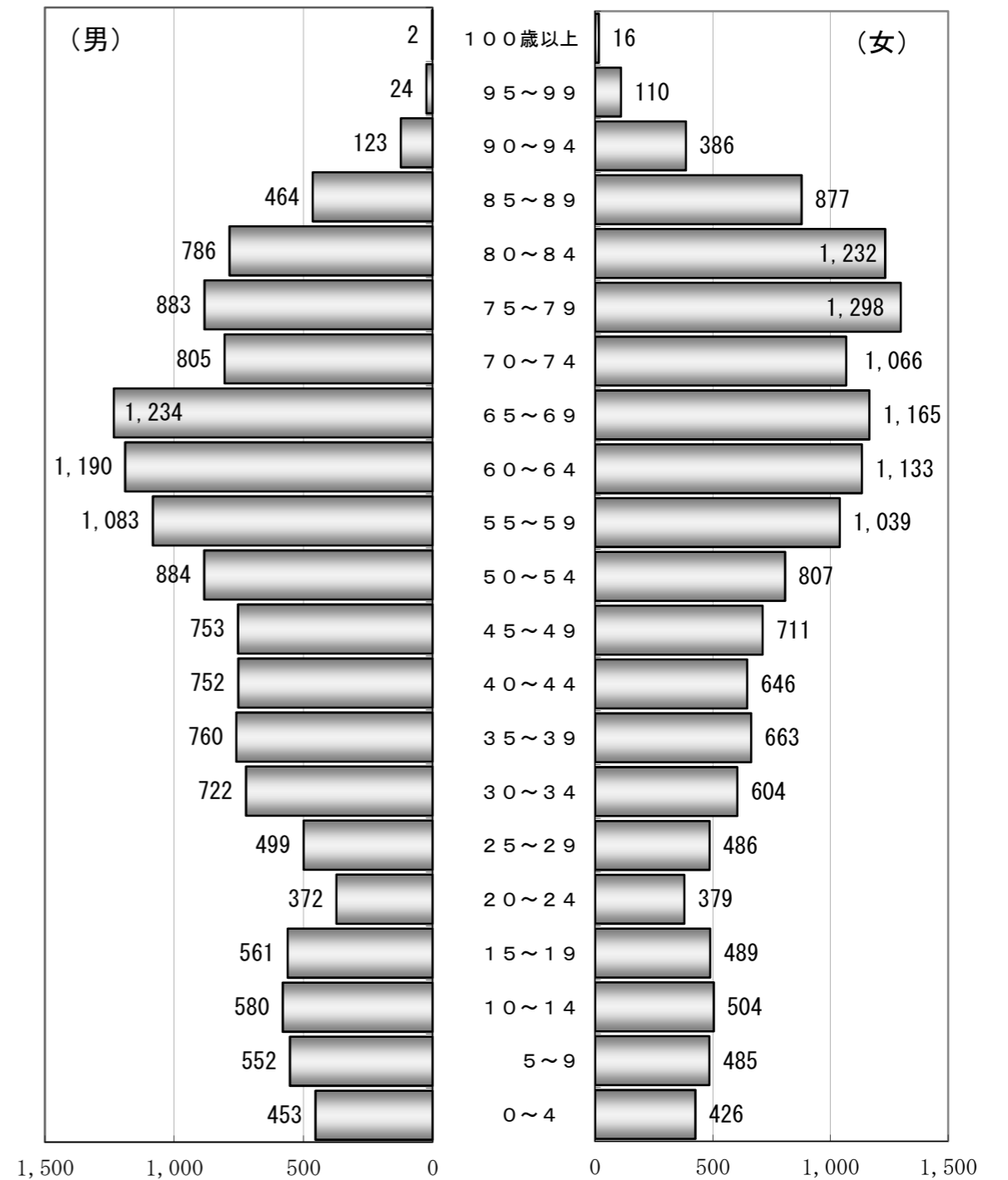

（注）不詳58人（男44人、女14人）は除く

19 配偶関係・男女別15歳以上人口

平成27年10月1日現在（単位：人）

年齢 (歳)	総人口			男					女				
	総数	男	女	未婚	有配偶	死別	離別	不詳	未婚	有配偶	死別	離別	不詳
総数	25,004	11,897	13,107	3,407	7,247	600	614	29	2,035	7,200	3,094	762	16
15～19	1,050	561	489	556	-	-	-	5	485	2	-	-	2
20～24	751	372	379	334	26	-	2	10	334	38	1	6	-
25～29	985	499	486	354	135	-	10	-	265	193	1	27	-
30～34	1,326	722	604	336	358	2	26	-	184	374	3	43	-
35～39	1,423	760	663	315	417	1	27	-	134	471	4	53	1
40～44	1,398	752	646	252	436	2	62	-	117	459	5	63	2
45～49	1,464	753	711	255	422	7	65	4	107	503	17	83	1
50～54	1,691	884	807	262	545	9	67	1	95	599	30	82	1
55～59	2,122	1,083	1,039	272	707	19	83	2	63	802	66	108	-
60～64	2,323	1,190	1,133	226	837	37	90	-	74	875	90	91	3
65～69	2,399	1,234	1,165	144	945	57	86	2	63	835	190	76	1
70～74	1,871	805	1,066	62	645	53	44	1	24	699	296	45	2
75～79	2,181	883	1,298	23	732	96	30	2	27	697	540	33	1
80～84	2,018	786	1,232	11	633	129	11	2	29	454	721	28	-
85歳以上	2,002	613	1,389	5	409	188	11	-	34	199	1,130	24	2

資料：国勢調査

20 年齢3区分別人口

平成27年10月1日現在（単位：人）

年少人口 (0歳～14歳)	生産年齢人口 (15歳～64歳)			高齢人口 (65歳以上)			不詳				
	総数	男	女	総数	男	女	総数	男	女		
3,000	1,585	1,415	14,533	7,576	6,957	10,471	4,321	6,150	58	44	14

資料：国勢調査

21 労働力状態、男女別15歳以上人口

平成22年10月1日現在（単位：人）

	人口 総数	労働力人口							非労働力人口			
		総数	就業者					完全 失業者	総数	家事	通学	その他
			計	主に 仕事	家事の ほか 仕事	通学 のかた わら 仕事	休業者					
総数	25,984	15,090	14,080	11,949	1,905	6	220	1,010	10,863	4,685	1,147	5,031
男	12,264	8,608	7,850	7,501	219	2	128	758	3,635	707	587	2,341
女	13,720	6,482	6,230	4,448	1,686	4	92	252	7,228	3,978	560	2,690

資料：国勢調査

22 常住地による年齢、男女別人口及び15歳以上就業者数

平成22年10月1日現在（単位：人）

年齢 男女別	常住地による人口						常住地による就業者数				
	総数 (夜間人口)	従業も通 学もして いない	自宅で 従業	自宅外の 市内で従 業・通学	県内他市 町村で従 業・通学	他県で 従業・通 学	総数	自宅で 従業	自宅外 の市内 で従業	県内 他市町 村で従 業	他県で 従業
総数	29,331	12,043	3,634	11,785	1,725	67	14,080	3,634	8,913	1,453	57
15歳未満	3,333	1,317	-	2,004	8	-	-	-	-	-	-
15～19	1,224	30	6	949	231	3	107	6	86	15	-
20～24	808	135	36	491	132	8	617	36	487	92	2
25～29	1,255	202	63	847	127	8	1,043	63	846	124	7
30～34	1,331	216	71	885	150	6	1,111	71	885	149	6
35～39	1,363	203	86	922	138	6	1,152	86	922	136	6
40～44	1,465	217	123	948	164	3	1,242	123	948	163	3
45～49	1,636	251	143	1,036	197	6	1,383	143	1,036	196	6
50～54	2,092	328	293	1,269	192	6	1,763	293	1,269	192	6
55～59	2,345	526	411	1,175	217	10	1,818	411	1,175	217	10
60～64	2,395	940	572	741	131	8	1,453	572	741	131	8
65～69	1,937	1,099	536	274	25	2	838	536	274	25	2
70～74	2,365	1,614	583	159	8	1	751	583	159	8	1
75歳以上	5,768	4,965	711	85	5	-	802	711	85	5	-
男	14,035	4,528	2,024	6,148	1,223	57	7,850	2,024	4,675	1,082	52
15歳未満	1,760	722	-	1,030	6	-	-	-	-	-	-
15～19	621	8	3	483	121	2	53	3	43	7	-
20～24	411	51	25	257	68	4	333	25	255	52	1
25～29	659	71	42	454	82	5	583	42	453	81	5
30～34	691	76	41	460	108	5	613	41	460	107	5
35～39	722	69	50	493	100	6	649	50	493	99	6
40～44	757	88	81	451	126	3	664	81	451	125	3
45～49	866	103	79	521	155	6	761	79	521	154	6
50～54	1,058	127	153	625	143	6	930	153	625	143	6
55～59	1,224	205	221	606	177	10	1,018	221	606	177	10
60～64	1,251	359	336	440	107	7	891	336	440	107	7
65～69	845	406	252	162	23	2	439	252	162	23	2
70～74	1,002	573	313	110	5	1	429	313	110	5	1
75歳以上	2,157	1,670	428	56	2	-	487	428	56	2	-
女	15,296	7,515	1,610	5,637	502	10	6,230	1,610	4,238	371	5
15歳未満	1,573	595	-	974	2	-	-	-	-	-	-
15～19	603	22	3	466	110	1	54	3	43	8	-
20～24	397	84	11	234	64	4	284	11	232	40	1
25～29	596	131	21	393	45	3	460	21	393	43	2
30～34	640	140	30	425	42	1	498	30	425	42	1
35～39	641	134	36	429	38	-	503	36	429	37	-
40～44	708	129	42	497	38	-	578	42	497	38	-
45～49	770	148	64	515	42	-	622	64	515	42	-
50～54	1,034	201	140	644	49	-	833	140	644	49	-
55～59	1,121	321	190	569	40	-	800	190	569	40	-
60～64	1,144	581	236	301	24	1	562	236	301	24	1
65～69	1,092	693	284	112	2	-	399	284	112	2	-
70～74	1,363	1,041	270	49	3	-	322	270	49	3	-
75歳以上	3,611	3,295	283	29	3	-	315	283	29	3	-

資料：国勢調査



23 従業地・通学地による年齢、男女別人口及び15歳以上就業者数

平成22年10月1日現在(単位:人)

年齢別 男女別	従業地・通学地による人口			従業地による就業者数		
	総数 (昼間人口)	うち県内他市町村に 常住	うち他県に 住	総数	うち県内他市町村に 常住	うち他県に 住
総数	28,612	1,044	29	13,609	1,010	29
15歳未満	3,332	7	-	-	-	-
15~19	1,032	42	-	107	15	-
20~24	731	63	-	586	63	-
25~29	1,226	106	-	1,018	106	-
30~34	1,286	111	-	1,067	111	-
35~39	1,352	130	3	1,143	130	3
40~44	1,426	124	4	1,204	124	4
45~49	1,575	139	3	1,323	139	3
50~54	2,043	141	8	1,714	141	8
55~59	2,231	108	5	1,704	108	5
60~64	2,318	58	4	1,376	58	4
65~69	1,918	7	1	819	7	1
70~74	2,363	6	1	749	6	1
75歳以上	5,765	2	-	799	2	-
男	13,516	737	24	7,453	713	24
15歳未満	1,756	2	-	-	-	-
15~19	527	29	-	53	7	-
20~24	375	36	-	316	36	-
25~29	638	66	-	563	66	-
30~34	658	80	-	581	80	-
35~39	711	92	3	639	92	3
40~44	718	88	2	626	88	2
45~49	811	103	3	707	103	3
50~54	1,011	96	6	883	96	6
55~59	1,122	80	5	916	80	5
60~64	1,192	52	3	832	52	3
65~69	827	6	1	421	6	1
70~74	1,002	5	1	429	5	1
75歳以上	2,157	2	-	487	2	-
女	15,096	307	5	6,156	297	5
15歳未満	1,576	5	-	-	-	-
15~19	505	13	-	54	8	-
20~24	356	27	-	270	27	-
25~29	588	40	-	455	40	-
30~34	628	31	-	486	31	-
35~39	641	38	-	504	38	-
40~44	708	36	2	578	36	2
45~49	764	36	-	616	36	-
50~54	1,032	45	2	831	45	2
55~59	1,109	28	-	788	28	-
60~64	1,126	6	1	544	6	1
65~69	1,091	1	-	398	1	-
70~74	1,361	1	-	320	1	-
75歳以上	3,608	-	-	312	-	-

資料: 国勢調査

24 常住地による従業・通学市町村別15歳以上就業者数及び通学者数

平成22年10月1日現在(単位:人)

常住地による従業・通学市町村	総数			男			女		
	総数	15歳以上 就業者	15歳以上 通学者	総数	15歳以上 就業者	15歳以上 通学者	総数	15歳以上 就業者	15歳以上 通学者
当地に常住する就業者・通学者	15,227	14,080	1,147	8,437	7,850	587	6,790	6,230	560
自市で従業・通学	13,415	12,547	868	7,142	6,699	443	6,273	5,848	425
自宅	3,634	3,634	-	2,024	2,024	-	1,610	1,610	-
自宅外	9,781	8,913	868	5,118	4,675	443	4,663	4,238	425
他市町村で従業・通学	1,812	1,533	279	1,295	1,151	144	517	382	135
県内	1,717	1,453	264	1,217	1,082	135	500	371	129
盛岡市	182	124	58	126	101	25	56	23	33
宮古市	23	18	5	17	16	1	6	2	4
大船渡市	34	29	5	30	26	4	4	3	1
花巻市	662	563	99	418	368	50	244	195	49
北上市	275	245	30	228	205	23	47	40	7
一関市	14	7	7	9	6	3	5	1	4
陸前高田市	11	11	-	10	10	-	1	1	-
釜石市	294	254	40	215	195	20	79	59	20
奥州市	76	73	3	63	61	2	13	12	1
滝沢村	10	6	4	5	5	-	5	1	4
紫波町	16	16	-	14	14	-	2	2	-
矢野町	28	22	6	23	21	2	5	1	4
金ヶ崎町	18	17	1	18	17	1	-	-	-
住田町	63	57	6	32	28	4	31	29	2
その他の市町村	11	11	-	9	9	-	2	2	-
他県	67	57	10	57	52	5	10	5	5

資料: 国勢調査

25 従業地・通学地による常住市町村別15歳以上就業者数及び通学者数

平成22年10月1日現在(単位:人)

従業地・通学地による 常住市町村	総数			男			女		
	総数	15歳以上 就業者	15歳以上 通学者	総数	15歳以上 就業者	15歳以上 通学者	総数	15歳以上 就業者	15歳以上 通学者
当地で従業・通学する者	14,509	13,609	900	7,922	7,453	469	6,587	6,156	431
自市に常住	13,415	12,547	868	7,142	6,699	443	6,273	5,848	425
自宅	3,634	3,634	-	2,024	2,024	-	1,610	1,610	-
自宅外	9,781	8,913	868	5,118	4,675	443	4,663	4,238	425
他市町村に常住	1,066	1,039	27	759	737	22	307	302	5
県内	1,037	1,010	27	735	713	22	302	297	5
盛岡市	76	76	-	61	61	-	15	15	-
宮古市	19	19	-	19	19	-	-	-	-
大船渡市	22	21	1	19	18	1	3	3	-
花巻市	274	266	8	170	162	8	104	104	-
北上市	62	58	4	44	41	3	18	17	1
一関市	15	14	1	11	10	1	4	4	-
陸前高田市	26	25	1	20	19	1	6	6	-
釜石市	225	219	6	184	178	6	41	41	-
奥州市	36	35	1	21	20	1	15	15	-
滝沢町	24	24	-	22	22	-	2	2	-
紫波町	15	15	-	12	12	-	3	3	-
住田町	177	174	3	92	92	-	85	82	3
大山町	35	35	-	33	33	-	2	2	-
山田町	10	9	1	9	9	-	1	-	1
その他の市町村	21	20	1	18	17	1	3	3	-
他県	29	29	-	24	24	-	5	5	-

資料: 国勢調査

26 産業（大分類）、従業上の地位、男女別15歳以上就業者数

平成22年10月1日現在（単位：人）

産業別	地位別	総数	雇用者				役員	雇人の ある業主	雇人の ない業主	家族 従業者	家庭 内職者
			総数	正規職員	派遣社員	パート等					
総	数	14,080	9,662	6,773	185	2,704	456	355	1,960	1,601	42
農業，林業	うち農業	2,909	402	255	6	141	18	81	1,219	1,189	-
漁業		2,692	223	134	3	86	14	69	1,211	1,175	-
鉱業，採石業，砂利採取業		14	10	7	-	3	-	-	1	3	-
建設業		29	26	24	-	2	3	-	-	-	-
製造業		1,674	1,351	1,182	1	168	149	54	83	37	-
電気・ガス・熱供給・水道業		2,459	2,219	1,566	107	546	49	15	112	28	36
情報通信業		50	50	46	-	4	-	-	-	-	-
運輸業，郵便業		54	50	36	2	12	1	-	2	1	-
卸売業，小売業		477	441	337	6	98	14	2	15	5	-
金融，保険業		1,770	1,271	694	12	565	105	65	161	168	-
不動産業，物品賃貸業		180	175	144	2	29	3	-	2	-	-
学術研究，専門・技術サービス業		54	31	19	1	11	9	2	10	2	-
宿泊業，飲食サービス業		195	134	91	4	39	14	14	21	12	-
生活関連サービス業，娯楽業		585	368	141	3	224	22	56	64	75	-
教育・学習支援業		459	223	127	1	95	8	32	150	44	2
医療，福祉		389	362	294	4	64	4	2	21	-	-
複合サービス事業		1,485	1,418	967	19	432	9	18	26	14	-
サービス業（他に分類されないもの）		175	171	137	1	33	2	-	1	1	-
公務（他に分類されないものを除く）		598	441	285	11	145	46	14	72	21	4
分類不能の産業		508	508	415	3	90	-	-	-	-	-
分類不能の産業		16	11	6	2	3	-	-	-	1	-
男		7,850	5,277	4,379	105	793	347	292	1,599	330	4
農業，林業	うち農業	1,727	295	207	6	82	12	78	1,110	232	-
漁業		1,533	131	91	3	37	8	66	1,102	226	-
鉱業，採石業，砂利採取業		10	8	6	-	2	-	-	1	1	-
建設業		25	24	22	-	2	1	-	-	-	-
製造業		1,485	1,215	1,071	1	143	120	54	83	13	-
電気・ガス・熱供給・水道業		1,341	1,186	968	59	159	41	14	87	9	4
情報通信業		41	41	40	-	1	-	-	-	-	-
運輸業，郵便業		33	30	25	1	4	1	-	2	-	-
卸売業，小売業		422	394	321	6	67	12	2	13	1	-
金融，保険業		798	522	420	7	95	71	53	111	41	-
不動産業，物品賃貸業		66	64	62	-	2	1	-	1	-	-
学術研究，専門・技術サービス業		31	18	12	1	5	6	1	5	1	-
宿泊業，飲食サービス業		139	100	74	4	22	9	14	15	1	-
生活関連サービス業，娯楽業		196	97	66	1	30	14	32	40	13	-
教育・学習支援業		178	93	70	-	23	6	15	55	9	-
医療，福祉		186	177	154	4	19	4	-	5	-	-
複合サービス事業		325	281	229	5	47	6	15	21	2	-
サービス業（他に分類されないもの）		102	99	91	1	7	2	-	-	1	-
公務（他に分類されないものを除く）		375	264	209	7	48	41	14	50	6	-
公務（他に分類されないものを除く）		364	364	329	1	34	-	-	-	-	-
分類不能の産業		6	5	3	1	1	-	-	-	-	-
女		6,230	4,385	2,394	80	1,911	109	63	361	1,271	38
農業，林業	うち農業	1,182	107	48	-	59	6	3	109	957	-
漁業		1,159	92	43	-	49	6	3	109	949	-
鉱業，採石業，砂利採取業		4	2	1	-	1	-	-	-	2	-
建設業		4	2	2	-	-	2	-	-	-	-
製造業		189	136	111	-	25	29	-	24	-	-
電気・ガス・熱供給・水道業		1,118	1,033	598	48	387	8	1	25	19	32
情報通信業		9	9	6	-	3	-	-	-	-	-
運輸業，郵便業		21	20	11	1	8	-	-	-	1	-
卸売業，小売業		55	47	16	-	31	2	-	2	4	-
金融，保険業		972	749	274	5	470	34	12	50	127	-
不動産業，物品賃貸業		114	111	82	2	27	2	-	1	-	-
学術研究，専門・技術サービス業		23	13	7	-	6	3	1	5	1	-
宿泊業，飲食サービス業		56	34	17	-	17	5	-	6	11	-
生活関連サービス業，娯楽業		389	271	75	2	194	8	24	24	62	-
教育・学習支援業		281	130	57	1	72	2	17	95	35	2
医療，福祉		203	185	140	-	45	-	2	16	-	-
複合サービス事業		1,160	1,137	738	14	385	3	3	5	12	-
サービス業（他に分類されないもの）		73	72	46	-	26	-	-	1	-	-
公務（他に分類されないものを除く）		223	177	76	4	97	5	-	22	15	4
公務（他に分類されないものを除く）		144	144	86	2	56	-	-	-	-	-
分類不能の産業		10	6	3	1	2	-	-	-	1	-

資料：国勢調査

（注） 従業上の地位「不詳」を含む。

27 職業、男女別15歳以上就業者数

平成22年10月1日現在（単位：人）

区分	総数	男	女
総数	14,080	7,850	6,230
管理的職業従事者	423	352	71
専門的・技術的職業従事者	1,323	589	734
事務従業者	1,671	646	1,025
販売従業者	1,272	576	696
サービス職業従事者	1,493	416	1,077
保安職業従事者	180	176	4
農林漁業従事者	2,812	1,676	1,136
生産工程従事者	2,520	1,423	1,097
輸送・機械運転従事者	646	632	14
建設・発掘従事者	1,057	1,035	22
運搬・清掃・包装等従事者	670	324	346
分類不能の職業	13	5	8

資料：国勢調査

28 世帯の種類別世帯数及び世帯人員

平成27年10月1日現在（単位：世帯、人）

世帯数			世帯人員数		
総数	一般世帯	施設等の世帯	総数	一般世帯	施設等の世帯
9,973	9,926	47	28,062	27,239	823

資料：国勢調査

29 世帯人員別一般世帯数及び一般世帯人員

平成27年10月1日現在（単位：世帯、人）

一般世帯数								世帯人員	1世帯当たり人員
総数	1人	2人	3人	4人	5人	6人	7人以上		
9,926	2,633	2,811	1,822	1,188	689	406	377	27,239	2.74

資料：国勢調査

30 施設等の世帯の種類別世帯数及び世帯人員

平成27年10月1日現在（単位：世帯、人）

区分	施設等の世帯の総数	寮・寄宿舎の学生・生徒	病院・療養所の入院者	社会施設の入所者	その他
世帯数	47	2	2	22	21
世帯人員	823	34	135	633	21

資料：国勢調査

31 世帯の家族類型別一般世帯数、一般世帯人員

平成27年10月1日現在（単位：世帯、人）

区分	一般世帯				不詳		
	総数	親族世帯		非親族世帯			
計		核家族世帯	その他の親族世帯		単独世帯		
世帯数	9,926	7,248	4,663	2,585	42	2,633	3
世帯人員	27,239	24,486	12,316	12,170	113	2,633	7

資料：国勢調査

## 32 住居の種類、住宅の所有関係別一般世帯数、一般世帯人員

平成27年10月1日現在（単位：世帯、人）

住居の種類 住宅の所有の関係	世帯数	世帯 人員	1世帯 当たり 人員
一般世帯	9,926	27,239	2.74
住宅に住む一般世帯	9,787	27,059	2.76
主世帯	9,694	26,878	2.77
持ち家	7,902	23,295	2.95
公営・都市再生機構・公社の借家	409	958	2.34
民営借家	1,183	2,300	1.94
給与住宅	200	325	1.63
間借り	93	181	1.95
住宅以外に住む一般世帯	139	180	1.29

資料：国勢調査

## 市政

- 33 市のあゆみ
- 34 歴代市長・助役・収入役
- 35 市職員数
- 36 市議会の構成
- 37 歴代市議会議長・副議長
- 38 市議会開催状況
- 39 議案議決状況
- 40 選挙種類別投票状況（平成24年4月1日以降）
- 41 行政組織図

### 33 市のあゆみ

#### 平成23年(2011年)

1. 26 市立中学校再編計画に基づき遠野市学校づくり協議会設置
2. 9 遠野市進化まちづくり検証委員会が検証結果を報告
3. 11 東日本大震災発生
- 28 沿岸被災地後方支援室設置
4. 22 市役所本庁者お別れ会開催。市役所機能をとびあへ移転
6. 12 文化による復興支援シンポジウム開催
7. 16 仮設住宅・希望の郷「絆」開所
9. 5 国の重要文化財・千葉家住宅を公有化
- 22 遠野馬の里の競走馬部門を民営化
10. 5 宮守総合センター閉館
- 7 遠野テレビ開局10周年  
イトーヨーカ堂、エスフーズと連携し、「遠野牛の生産・販売に関する協定」締結
11. 3 遠野文化賞創設。第1回は遠野小学校の全校表現活動「遠野の里の物語」を選出
11. 官民連携による後方支援活動が「第64回岩手日報文化賞（社会部門）」と第6回マニフェスト大賞（東日本大震災復興支援賞）」を受賞

#### 平成24年(2012年)

3. 18 「東日本大震災・後方支援の集い～「縁」が結ぶ復興への「絆」～」を開催
4. 元気わらすっこセンター、遠野文化研究センター、町おこしセンター「あすもあ遠野」、観光交流センター「旅の蔵遠野」、夢産直かみごう、結和が開所
5. 30 市役所庁舎の今後の方向性を探るため「遠野スタイルによる庁舎機能のあり方を語る市民懇話会」を設置
6. 20 市総合防災センターが供用開始
7. 22 国道340号土淵バイパス「かっぱロード」開通
10. 1 (財)遠野市教育文化振興財団と(財)遠野国際交流協会が合併
11. 16 山口集落が国の重要な文化的景観に選定
11. 25 東北横断自動車道路釜石秋田線（復興道路）の宮守―東和間が開通

#### 平成25年(2013年)

4. 3 市総合食育センターが供用開始
- 5～6 市内8中学校が閉校し新たに「遠野」「遠野東」「遠野西」の3校が開校
- 27 旧とおの昔話村が「とおの物語の館」としてリニューアルオープン
5. 18 市立博物館が入館者200万人達成
- 27 「遠野スタイルによる庁舎機能のあり方を語る市民懇話会」が提言書を市に提出
- 30 「第2次進化まちづくり検証委員会」設置
9. 9 遠野市後方支援活動検証記録誌発行
10. 3 遠野市長選挙で本田敏明氏が無投票3選
11. 24 市道二日町小友線開通
- 29 放射性物質を含む牧草の焼却処理を、清養園クリーンセンターで開始
12. 22 大野平キャトルセンター開所
- 4 希望郷いわて国体遠野市実行委員会設立

#### 平成26年(2014年)

1. 駒木鹿子踊り、長野獅子踊り、板澤しし踊りが県無形民俗文化財に指定
3. 20 遠野市馬事文化賞を創設。第1回は市乗用場生産組合の設立者9人と白雪号を選出
- 22 旧消防庁舎跡地に新張地区コミュニティー消防センター完成
- 下旬 NPO法人遠野物語研究所が解散
4. 1 市防災基本条例を制定
- 8 富士ゼロックス(株)と連携し、旧土淵中学校に「遠野みらい創りカレッジ」開校
- 12 JR釜石線でSL銀河運行開始
- 21 遠野すずらん振興協同組合と連携し、「市検診等受診ポイント事業協定」締結
- 6 中旬 イタリア・サレルノ市との姉妹都市締結が30周年を迎え、市民訪問団が同市を公式訪問
8. 23 柳田國男の生誕地・兵庫県福崎町と友好都市締結
9. 21 日本のふるさと遠野まつりが6年ぶりに合同開催。今後、9月の第3土・日曜日に合同開催することで合意
10. 4 市内で撮影された映画「蝸ノ記」(株東宝)が全国公開
- 12 国体記念公園市民サッカー場人工芝グラウンドが完成
- 22～23 第65回日本学校農業クラブ全国大会で、遠野緑峰高校生産技術科草花研究班の「ホップ農家活性化プロジェクト」が最優秀賞を受賞
12. 1 景観資源の保全と再生可能エネルギーの活用との調和に関する条例を制定

#### 平成27年(2015年)

1. 20 附馬牛小学校が旧附馬牛中学校の校舎に移転
- 30 道の駅「遠野風の丘」が国土交通省「全国モデル道の駅」に選定される
2. 9 「遠野駅舎の未来を考える会」を設立
- 21 市民の舞台・遠野物語ファンタジーが40回記念公演
3. 14 3.11東日本大震災遠野市後方支援資料館が開所
- 26 小友診療所の改築工事が完了
4. 17 市民体育館がリニューアルオープン
7. 29 第2次進化まちづくり検証委員会が提言書を提出
8. 6 リバーサイドショッピングタウンmm1を公有化し、同所に(株)サンデーが「ホームマート」をオープン
9. 12 たかむろ水光園に木質バイオマスボイラーを導入
10. 1 市制10周年記念式典開催。市立幼稚園・保育所の市保育協会への運営移管に係る協定を締結
- 17～18 国体リハーサル大会「第51回全国社会人サッカー選手権大会」を開催
11. 16 もえるごみ中間処理施設「遠野中継センター」が供用開始され、もえるごみの広域処理化が開始
12. 5 東北横断自動車道路釜石秋田線（復興道路）の遠野―宮守間開通

34 歴代市長・助役・収入役

(遠野市)

順	位	氏名	就任年月日	退任年月日	在職期間
<b>◎ 市長</b>					
職務執行者		佐々木 廣	平成17年10月1日	平成17年10月23日	
初代		本田 敏秋	平成17年10月23日	平成21年10月22日	4 年
		本田 敏秋	平成21年10月23日	平成25年10月22日	4 年
		本田 敏秋	平成25年10月23日		
<b>◎ 助役</b>					
初代		白井 悦男	平成17年11月25日	平成19年3月31日	1 年 4 箇月
<b>◎ 副市長</b>					
初代		白井 悦男	平成19年4月1日	平成21年11月24日	2 年 7 箇月
2代		及川 増徳	平成21年11月26日	平成25年11月25日	4 年
3代		菊池 孝二	平成25年11月26日	平成28年3月31日	2 年 4 箇月
4代		飛内 雅之	平成28年4月1日		

資料：総務部総務課

(旧遠野市)

順	位	氏名	就任年月日	退任年月日	在職期間
<b>◎ 市長</b>					
職務執行者		沼里 末吉	昭和29年12月1日	昭和30年1月17日	1 箇月
初代		佐々木 三和吉	昭和30年1月18日	昭和34年1月17日	4 年
2代		村上 順弥	昭和34年1月18日	昭和38年1月17日	4 年
		村上 順弥	昭和38年1月18日	昭和42年1月17日	4 年
3代		工藤 千蔵	昭和42年1月18日	昭和46年1月17日	4 年
		工藤 千蔵	昭和46年1月18日	昭和50年1月17日	4 年
		工藤 千蔵	昭和50年1月18日	昭和54年1月17日	4 年
		工藤 千蔵	昭和54年1月18日	昭和57年3月5日	3 年 1 箇月
4代		小原 正巳	昭和57年4月25日	昭和61年4月24日	4 年
		小原 正巳	昭和61年4月25日	平成2年4月24日	4 年
		小原 正巳	平成2年4月25日	平成6年4月24日	4 年
5代		菊池 正	平成6年4月25日	平成10年4月24日	4 年
		菊池 正	平成10年4月25日	平成14年4月24日	4 年
6代		本田 敏秋	平成14年4月25日	平成17年9月30日	3 年 5 箇月
<b>◎ 助役</b>					
職務代理者		千葉 哲雄	昭和29年12月1日	昭和30年6月30日	7 箇月
初代		瀬川 長悦	昭和30年7月1日	昭和34年6月30日	4 年
2代		佐々木 初太郎	昭和34年7月1日	昭和36年12月31日	2 年 6 箇月
3代		菅原 繁勝	昭和38年1月21日	昭和41年5月3日	3 年 3 箇月
4代		瀬川 長悦	昭和42年3月7日	昭和46年3月6日	4 年
		瀬川 長悦	昭和46年3月20日	昭和50年3月19日	4 年
5代		及川 増雄	昭和50年6月13日	昭和54年6月12日	4 年
		及川 増雄	昭和54年6月13日	昭和57年7月6日	3 年
6代		梅田 収得	昭和58年5月27日	昭和62年5月26日	4 年
		梅田 収得	昭和62年5月27日	平成元年12月31日	2 年 7 箇月
7代		中居 健雄	平成2年5月23日	平成6年5月22日	4 年
		中居 健雄	平成6年5月23日	平成10年5月22日	4 年
		中居 健雄	平成10年5月23日	平成14年4月24日	3 年 11 箇月
8代		海老 勝彦	平成14年5月15日	平成17年9月30日	3 年 4 箇月
<b>◎ 収入役</b>					
職務代理者		瀬川 長悦	昭和29年12月1日	昭和30年3月19日	3 箇月
初代		瀬川 長悦	昭和30年3月20日	昭和30年6月30日	3 箇月
2代		佐々木 初太郎	昭和30年7月1日	昭和34年6月30日	4 年
3代		笹村 忠	昭和34年7月1日	昭和38年6月30日	4 年
4代		新里 庄司	昭和38年7月23日	昭和42年7月22日	4 年
		新里 庄司	昭和42年7月23日	昭和46年7月22日	4 年
		新里 庄司	昭和46年7月23日	昭和50年7月22日	4 年
		新里 庄司	昭和50年7月23日	昭和54年7月22日	4 年
		新里 庄司	昭和54年7月23日	昭和58年7月22日	4 年
5代		中居 健雄	昭和58年7月23日	昭和62年7月22日	4 年
		中居 健雄	昭和62年7月23日	平成2年7月22日	4 年
6代		多田 良城	平成2年5月23日	平成6年5月22日	4 年
		多田 良城	平成6年5月23日	平成10年5月22日	4 年
		多田 良城	平成10年5月23日	平成14年4月24日	3 年 11 箇月
7代		白井 悦男	平成14年5月15日	平成17年9月30日	3 年 4 箇月

資料：総務部総務課

(旧宮守村)

順	位	氏名	就任年月日	退任年月日	在職期間
<b>◎ 村 長</b>					
初	代	伊藤武志	昭和30年3月19日	昭和34年3月18日	4年
		伊藤武志	昭和34年3月19日	昭和38年3月18日	4年
		伊藤武志	昭和38年3月19日	昭和42年3月18日	4年
		伊藤武志	昭和42年3月19日	昭和46年3月18日	4年
2	代	佐々木康治	昭和46年3月19日	昭和50年3月18日	4年
		佐々木康治	昭和50年3月19日	昭和54年3月18日	4年
		佐々木康治	昭和54年3月19日	昭和58年3月18日	4年
		佐々木康治	昭和58年3月19日	昭和62年3月18日	4年
		佐々木康治	昭和62年3月19日	平成3年3月18日	4年
		佐々木康治	平成3年3月19日	平成4年12月13日	1年9箇月
3	代	照井春雄	平成5年1月31日	平成9年1月30日	4年
		照井春雄	平成9年1月31日	平成13年1月30日	4年
4	代	佐々木廣	平成13年1月31日	平成17年1月30日	4年
		佐々木廣	平成17年1月31日	平成17年9月30日	8箇月

<b>◎ 助 役</b>					
初	代	多田修三	昭和30年5月4日	昭和34年5月3日	4年
2	代	多田儀三郎	昭和34年5月18日	昭和38年5月17日	4年
		多田儀三郎	昭和38年5月18日	昭和42年5月17日	4年
		多田儀三郎	昭和42年5月18日	昭和46年1月31日	3年8箇月
3	代	河野茂	昭和46年5月15日	昭和50年5月14日	4年
		河野茂	昭和50年5月15日	昭和54年5月14日	4年
		河野茂	昭和54年5月15日	昭和58年5月14日	4年
		河野茂	昭和58年5月15日	昭和62年5月14日	4年
		河野茂	昭和62年5月15日	平成3年5月14日	4年
4	代	照井春雄	平成3年5月15日	平成5年3月14日	1年10箇月
5	代	菊池一晃	平成5年3月15日	平成9年3月14日	4年
		菊池一晃	平成9年3月15日	平成12年10月31日	3年7箇月
6	代	多田福美	平成13年3月9日	平成17年3月8日	4年
		多田福美	平成17年3月9日	平成17年9月30日	6箇月

<b>◎ 収 入 役</b>					
初	代	多田儀三郎	昭和30年5月4日	昭和34年5月3日	4年
2	代	佐々木康治	昭和34年5月18日	昭和38年5月17日	4年
		佐々木康治	昭和38年5月18日	昭和42年5月17日	4年
		佐々木康治	昭和42年5月18日	昭和46年1月31日	3年8箇月
3	代	多田又一	昭和46年5月15日	昭和50年5月14日	4年
		多田又一	昭和50年5月15日	昭和54年5月14日	4年
4	代	多田敏郎	昭和54年5月15日	昭和58年5月14日	4年
		多田敏郎	昭和58年5月15日	昭和62年5月14日	4年
		多田敏郎	昭和62年5月15日	平成3年5月14日	4年
5	代	菊池一晃	平成3年5月15日	平成5年3月14日	1年10箇月
6	代	佐々木胖三	平成5年3月15日	平成5年7月15日	4箇月
7	代	佐々木廣	平成5年10月1日	平成9年9月30日	4年
		佐々木廣	平成9年10月1日	平成12年9月30日	3年
8	代	佐々木剛之	平成13年3月9日	平成17年3月8日	4年
		佐々木剛之	平成17年3月9日	平成17年9月30日	6箇月

資料：総務部総務課

35 市職員数

各年4月1日現在(単位：人)

部 門		年度	平成24年度	平成25年度	平成26年度	平成27年度	平成28年度
福 祉 関 係 一 般 行 政	議 会		4	4	4	4	4
	議 務		69	68	69	75	69
	税 務		17	17	17	18	18
	労 働		-	-	-	-	-
	農 林 水 産		31	31	31	28	27
	商 工 土 木		15	15	15	13	10
	小 計		161	158	158	159	151
福 祉 関 係	民 生		41	38	41	38	29
	衛 生		36	37	35	34	35
	小 計		77	75	76	72	64
一 般 行 政 部 門 計			238	233	234	231	215
教 育			61	58	55	54	55
消 防			53	53	52	51	51
小 計			114	111	107	105	106
公 営 企 業 等 会 計 部 門	病 院		8	8	8	8	8
	水 道		7	8	8	8	8
	交 通		-	-	-	-	-
	下 水 道		6	5	4	3	3
	そ の 他		13	13	13	12	12
	小 計		34	34	33	31	31
合 計			386	378	374	367	352

資料：総務部総務課

(注) 職員数には、教育長を含む。

36 市議会の構成

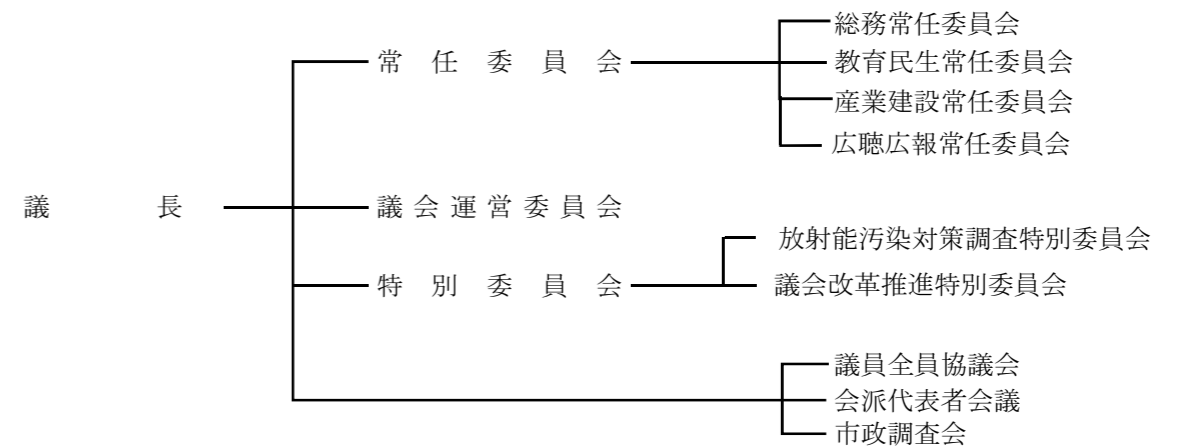

資料：議会事務局

37 歴代市議会議員・副議長

(遠野市)

順	位	氏名	就任年月日	退任年月日	在職期間
<b>◎ 議長</b>					
初	代	佐々木 熙	平成17年10月12日	平成18年10月31日	1年1箇月
2	代	河野 好宜	平成18年11月8日	平成22年10月31日	4年
3	代	新田 勝見	平成22年11月9日	平成26年10月31日	4年
4	代	新田 勝見	平成26年11月11日		
<b>◎ 副議長</b>					
初	代	多田 嘉一	平成17年10月12日	平成18年10月31日	1年1箇月
2	代	佐々木 幸夫	平成18年11月8日	平成22年10月31日	4年
3	代	浅沼 幸雄	平成22年11月9日	平成26年10月31日	4年
4	代	安部 重幸	平成26年11月11日		

(旧遠野市)

順	位	氏名	就任年月日	退任年月日	在職期間
<b>◎ 議長</b>					
初	代	三浦 栄	昭和29年12月10日	昭和30年4月29日	5箇月
2	代	三浦 栄	昭和30年5月11日	昭和34年4月29日	4年
3	代	三浦 栄	昭和34年5月18日	昭和38年4月29日	4年
4	代	菊池 林五郎	昭和38年5月15日	昭和42年4月29日	4年
5	代	古川 清	昭和42年5月18日	昭和46年4月29日	4年
6	代	佐々木 藤三郎	昭和46年5月18日	昭和47年11月28日	1年7箇月
7	代	古川 清	昭和47年11月28日	昭和50年4月29日	2年6箇月
8	代	松本 敬一	昭和50年5月19日	昭和54年4月29日	4年
9	代	松田 国藏	昭和54年5月8日	昭和58年4月29日	4年
10	代	佐藤 知世	昭和58年5月7日	昭和61年3月3日	2年10箇月
11	代	小笠原 甫	昭和61年3月15日	昭和62年4月10日	1年1箇月
12	代	菊池 一見	昭和62年5月9日	平成3年4月29日	4年
13	代	上澤 義主	平成3年5月9日	平成6年3月14日	2年11箇月
14	代	菊池 功明	平成6年3月14日	平成7年4月29日	1年2箇月
15	代	小笠原 隆男	平成7年5月11日	平成8年12月6日	1年7箇月
16	代	菊池 孫之丞	平成8年12月6日	平成9年12月5日	1年
17	代	佐々木 熙	平成9年12月5日	平成10年5月22日	6箇月
18	代	菊池 清見	平成10年5月22日	平成10年10月5日	5箇月
19	代	鈴木 久介	平成10年10月5日	平成11年4月29日	7箇月
20	代	鈴木 民雄	平成11年5月13日	平成14年6月14日	3年2箇月
21	代	萩野 茂男	平成14年6月14日	平成15年4月29日	11箇月
22	代	佐々木 熙	平成15年5月13日	平成17年9月30日	2年5箇月
<b>◎ 副議長</b>					
初	代	萩野 七郎	昭和29年12月11日	昭和30年4月29日	5箇月
2	代	鈴木 兵作	昭和30年5月11日	昭和34年4月29日	4年
3	代	菊池 林五郎	昭和34年5月18日	昭和38年4月29日	4年
4	代	松本 敬一	昭和38年5月15日	昭和42年4月29日	4年
5	代	松本 敬一	昭和42年5月18日	昭和46年4月29日	4年
6	代	佐々木 孝	昭和46年5月18日	昭和50年4月29日	4年
7	代	菊池 正	昭和50年5月19日	昭和54年3月27日	3年11箇月
8	代	佐藤 知世	昭和54年5月8日	昭和58年4月29日	4年
9	代	佐藤 薫	昭和58年5月7日	昭和62年4月29日	4年
10	代	佐々木 忠一	昭和62年5月9日	平成2年8月31日	3年4箇月
11	代	菊池 孫之丞	平成2年9月3日	平成3年4月29日	8箇月
12	代	菊池 功明	平成3年5月9日	平成6年3月14日	2年11箇月
13	代	鈴木 久介	平成6年3月14日	平成7年4月29日	1年2箇月
14	代	及川 裕允	平成7年5月11日	平成8年12月6日	1年7箇月
15	代	佐々木 熙	平成8年12月6日	平成9年12月5日	1年
16	代	佐々木 定則	平成9年12月5日	平成11年4月29日	1年5箇月
17	代	河野 好宜	平成11年5月13日	平成15年4月29日	4年
18	代	萩野 桂一	平成15年5月13日	平成17年9月30日	2年5箇月

資料：議会事務局

(旧宮守村)

順	位	氏名	就任年月日	退任年月日	在職期間
<b>◎ 議長</b>					
初	代	菊池喜代志	昭和30年9月10日	昭和31年3月13日	7 箇月
2	代	太田代一郎	昭和31年3月14日	昭和34年8月31日	3年6箇月
3	代	菊池幸市	昭和34年9月5日	昭和38年8月31日	4 年
4	代	多田一美	昭和38年9月5日	昭和46年8月31日	8 年
5	代	佐々木秀好	昭和46年9月1日	昭和50年8月31日	4 年
6	代	鈴木賢一	昭和50年9月6日	昭和51年8月30日	1 年
7	代	菊池幸吉	昭和51年8月30日	昭和54年8月31日	3 年
8	代	浅沼達雄	昭和54年9月7日	平成5年1月14日	13年5箇月
9	代	伊藤眞生	平成5年1月14日	平成7年8月31日	2年8箇月
10	代	阿部文右衛門	平成7年9月1日	平成11年8月31日	4 年
11	代	菊池一勇	平成11年9月1日	平成17年9月30日	6年1箇月

**◎ 副議長**

初	代	太田代一郎	昭和30年9月10日	昭和31年3月13日	7 箇月
2	代	河野義之	昭和31年3月14日	昭和34年8月31日	3年6箇月
3	代	照井敏雄	昭和34年9月5日	昭和38年2月24日	3年6箇月
4	代	佐藤千代吉	昭和38年3月31日	昭和38年8月31日	6 箇月
5	代	鈴木賢一	昭和38年9月5日	昭和42年8月31日	4 年
6	代	佐々木秀好	昭和42年9月1日	昭和46年8月31日	4 年
7	代	千葉重	昭和46年9月1日	昭和50年8月31日	4 年
8	代	菊池幸吉	昭和50年9月6日	昭和51年8月30日	1 年
9	代	千葉重	昭和51年8月30日	昭和58年8月31日	7年1箇月
10	代	山蔭正義	昭和58年9月7日	昭和62年8月31日	4 年
11	代	多田嘉一	昭和62年9月1日	平成3年8月31日	4 年
12	代	佐々木清	平成3年9月2日	平成7年8月31日	4 年
13	代	浅沼淳壹	平成7年9月1日	平成11年8月31日	4 年
14	代	菊池祐幸	平成11年9月1日	平成15年8月31日	4 年
15	代	中村桂三	平成15年9月1日	平成17年9月30日	2年1箇月

資料：議会事務局

(注) 在任特例期間を除く

**38 市議会開催状況**

年次	定例会		臨時会	
	回数	日数	回数	日数
平成23年	4	44	4	4
平成24年	4	45	4	4
平成25年	4	46	2	2
平成26年	4	46	4	4
平成27年	4	45	2	2

資料：議会事務局

**39 議案議決状況**

年次	議案件数	可決		同意承認	否決	継続審査	撤回	審査未了	請願件数	選挙件数
		原案	修正							
平成23年	114 (14)	99	-	15	-	-	-	-	4	-
平成24年	121 (12)	110	-	11	-	-	-	-	2	-
平成25年	101 (17)	89	-	9	3	-	-	-	4	-
平成26年	117 (12)	104	-	13	-	-	-	-	10	-
平成27年	101 (10)	99	-	14	2	-	-	-	5	-

資料：議会事務局

(注) ( )の数値は、議員提出議案の件数である。



40 選挙種類別投票状況（平成24年4月1日以降）

執行年月日	選挙の種類	選挙人名簿登録人員数	当日の有権者数			投票数			投票率			有効投票数	無効投票数	無効投票率	備考
			計	男	女	計	男	女	計	男	女				
平成			人	人	人	票	票	票	%	%	%	票	票	%	
24.12.16	衆議院岩手県選出議員選挙	-	25,140	11,912	13,228	15,871	7,728	8,143	63.13	64.88	61.56	15,530	341	2.15	
"	衆議院比例代表選出議員選挙	-	25,140	11,912	13,228	15,870	7,727	8,143	63.13	64.87	61.56	15,023	847	5.34	
"	最高裁判所裁判官国民審査	-	25,117	11,900	13,217	15,623	7,602	8,021	62.20	63.88	60.69	15,122	492	3.15	持帰り9票
25.7.21	参議院岩手県選出議員選挙	-	25,060	11,883	13,177	15,061	7,308	7,753	60.10	61.50	58.84	14,655	406	2.70	
"	参議院比例代表選出議員選挙	-	25,060	11,883	13,177	15,060	7,308	7,752	60.10	61.50	58.83	14,142	918	6.10	
25.10.20	遠野市長選挙	-	無投票												
26.10.26	遠野市議会議員選挙	-	24,589	11,672	12,917	18,366	8,554	9,812	74.69	73.29	75.96	18,197	169	0.92	
26.12.14	衆議院岩手県選出議員選挙	-	24,696	11,727	12,969	14,144	6,944	7,200	57.27	59.21	55.52	13,863	280	1.98	不受理1票
"	衆議院比例代表選出議員選挙	-	24,696	11,727	12,969	14,143	6,943	7,200	57.27	59.21	55.52	13,496	645	4.56	不受理2票
"	最高裁判所裁判官国民審査	-	24,671	11,715	12,956	13,797	6,770	7,027	55.92	57.79	54.24	13,222	571	4.14	不受理4票
27.2.22	農業委員会選挙	-	無投票												
27.6.22	土地改良区補欠選挙	-	無投票												
27.9.6	岩手県知事選挙	-	無投票												
27.9.6	岩手県議会議員選挙	-	無投票												
28.5.16	土地改良区	-	無投票												
28.7.10	参議院岩手県選出議員選挙	-	24,757	11,791	12,966	15,137	7,319	7,818	61.14	62.07	60.30	14,819	316	2.09	不受理2票
28.7.10	参議院比例代表選出議員選挙	-	24,757	11,791	12,966	15,133	7,315	7,818	61.13	62.04	60.30	14,068	1,062	7.02	不受理3票

資料：選挙管理委員会事務局

(注) 選挙人名簿登録人員数は記録されていない。

41 行政組織図

(平成28年4月1日)

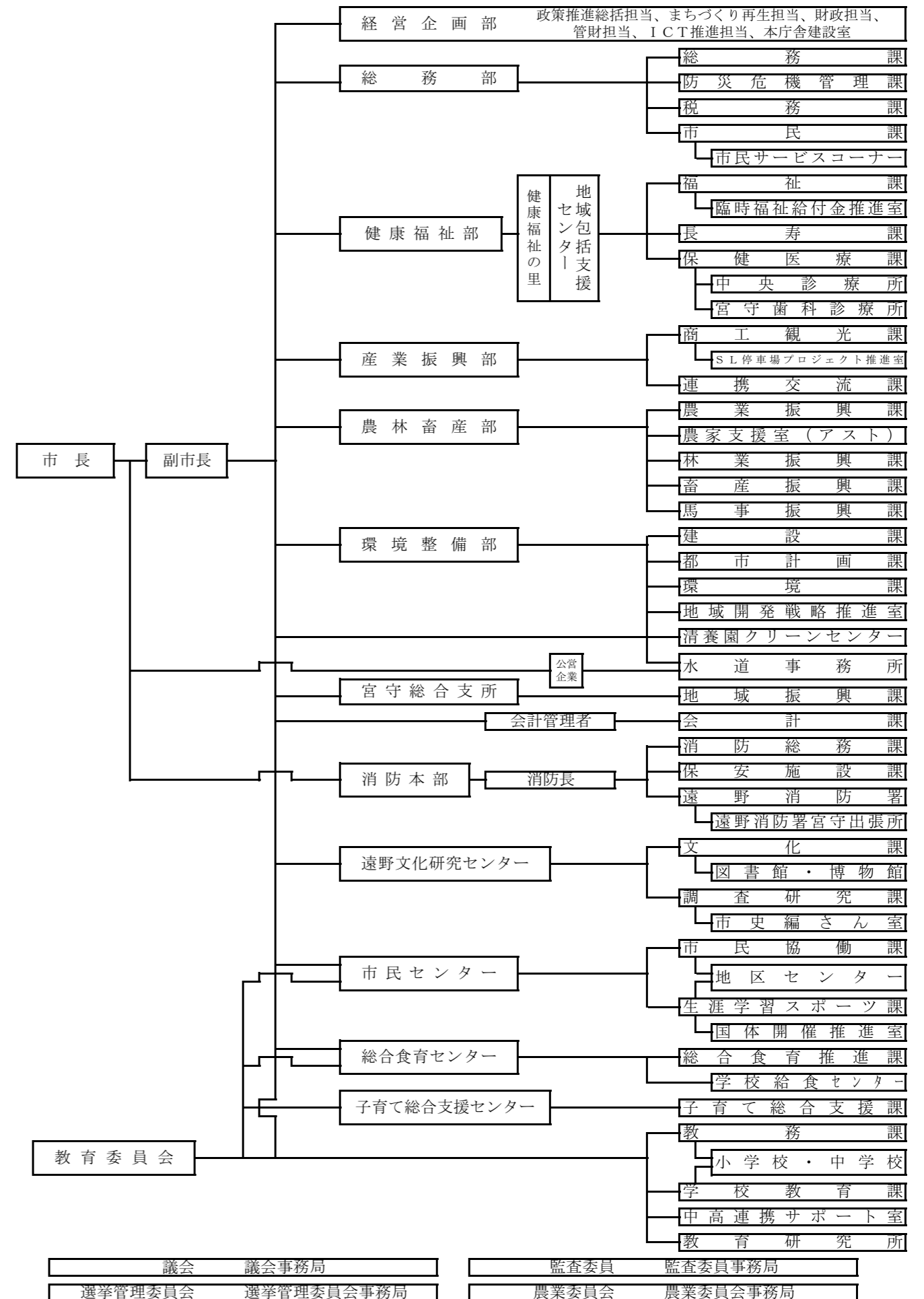

議会	議会事務局	監査委員	監査委員事務局
選挙管理委員会	選挙管理委員会事務局	農業委員会	農業委員会事務局

# 財政

42	普通会計歳入決算
43	普通会計目的別歳出決算
44	普通会計性質別歳出決算
45	国民健康保険特別会計歳入歳出決算
	(1) 事業勘定
	(2) 直営診療施設勘定
46	後期高齢者医療特別会計
47	ケーブルテレビ事業特別会計歳入歳出決算
48	下水道事業特別会計歳入歳出決算
49	農業集落排水事業特別会計歳入歳出決算
50	介護保険特別会計歳入歳出決算
	(1) 保険事業勘定
	(2) 介護サービス事業勘定
51	水道事業会計決算
52	財政力
53	財政構造の状況
54	公有財産
55	市税負担の状況
56	市税の内訳
57	市民税（個人）の課税標準額及び税額
58	固定資産税の課税標準額（種目別）及び税額

## 42 普通会計歳入決算

区 分	平 成 23 年 度		平 成 24 年 度	
	決 算 額	構 成 比	決 算 額	構 成 比
1 市 税	2,480,121	11.0	2,512,005	10.9
2 地 方 譲 与 税	341,048	1.5	320,560	1.4
3 利 子 割 交 付 金	5,762	0.0	4,065	0.0
4 配 当 割 交 付 金	1,704	0.0	1,763	0.0
5 株 式 等 譲 渡 所 得 割 交 付 金	335	0.0	532	0.0
6 地 方 消 費 税 交 付 金	256,718	1.1	252,857	1.1
7 自 動 車 取 得 税 交 付 金	52,833	0.2	67,669	0.3
8 地 方 特 例 交 付 金	37,067	0.2	5,460	0.0
9 地 方 交 付 税	8,878,597	39.3	8,349,037	36.2
10 交 通 安 全 対 策 特 別 交 付 金	4,885	0.0	4,224	0.0
11 分 担 金 及 び 負 担 金	142,481	0.6	154,853	0.7
12 使 用 料 及 び 手 数 料	680,046	3.1	666,388	2.9
13 国 庫 支 出 金	2,408,009	10.7	2,741,966	11.9
14 県 支 出 金	1,683,580	7.5	1,988,801	8.6
15 財 産 収 入	70,988	0.3	53,325	0.2
16 寄 附 金	168,162	0.8	33,581	0.1
17 繰 入 金	213,063	0.9	685,238	3.0
18 繰 越 金	1,430,274	6.3	1,221,725	5.3
19 諸 収 入	863,766	3.8	706,584	3.1
20 市 債	2,870,100	12.7	3,302,600	14.3
歳 入 合 計	22,589,539	100.0	23,073,233	100.0

資料：総務省地方財政状況調査表（経営企画部財政担当）

（注）普通会計決算額は、一般会計とケーブルテレビ事業特別会計を合算した決算額である。

## 43 普通会計目的別歳出決算

区 分	平 成 23 年 度		平 成 24 年 度	
	決 算 額	構 成 比	決 算 額	構 成 比
1 議 会 費	198,594	0.9	177,317	0.8
2 総 務 費	3,833,630	17.9	3,182,756	14.4
3 民 生 費	5,016,181	23.5	4,876,050	22.1
4 衛 生 費	1,250,246	5.8	1,248,672	5.7
5 労 働 費	188,886	0.9	185,243	0.8
6 農 林 水 産 業 費	1,059,496	5.0	1,666,056	7.6
7 商 工 費	1,250,164	5.9	956,729	4.3
8 土 木 費	2,057,698	9.6	1,644,359	7.5
9 消 防 費	1,731,832	8.1	948,008	4.3
10 教 育 費	2,027,940	9.5	4,883,310	22.1
11 災 害 復 旧 費	558,421	2.6	66,919	0.3
12 公 債 費	2,194,726	10.3	2,225,960	10.1
13 諸 支 出 金	-	-	-	-
歳 出 合 計	21,367,814	100.0	22,061,379	100.0

資料：総務省地方財政状況調査表（経営企画部財政担当）

（注）普通会計決算額は、一般会計とケーブルテレビ事業特別会計を合算した決算額である。

(単位：千円、%)

平 成 25 年 度		平 成 26 年 度		平 成 27 年 度	
決 算 額	構 成 比	決 算 額	構 成 比	決 算 額	構 成 比
2,583,502	12.9	2,628,995	11.8	2,700,688	11.8
304,656	1.5	288,757	1.3	302,714	1.3
3,847	0.0	3,419	0.0	3,469	0.0
3,809	0.0	8,088	0.1	6,493	0.0
5,526	0.0	3,833	0.0	5,456	0.0
250,702	1.3	307,608	1.4	508,979	2.2
68,821	0.3	33,984	0.2	37,746	0.2
5,913	0.0	6,251	0.0	7,073	0.0
8,431,476	42.1	8,872,089	39.7	8,857,954	38.7
4,428	0.0	3,871	0.0	3,739	0.0
139,560	0.7	136,864	0.6	155,834	0.7
678,010	3.4	689,908	3.1	674,482	3.0
1,845,063	9.2	2,932,887	13.1	2,297,216	10.1
1,871,480	9.3	1,404,230	6.3	1,615,648	7.1
61,728	0.3	48,242	0.2	71,905	0.3
31,429	0.2	30,182	0.1	25,076	0.1
80,454	0.4	645,294	2.9	869,932	3.8
1,011,854	5.1	933,552	4.2	1,349,714	5.9
710,666	3.6	730,361	3.3	802,483	3.5
1,934,900	9.7	2,619,500	11.7	2,570,700	11.3
20,027,824	100.0	22,327,915	100.0	22,867,301	100.0

(単位：千円、%)

平 成 25 年 度		平 成 26 年 度		平 成 27 年 度	
決 算 額	構 成 比	決 算 額	構 成 比	決 算 額	構 成 比
173,631	0.9	168,474	0.8	165,681	0.8
3,146,489	16.5	3,599,523	17.2	5,789,324	26.5
4,626,346	24.2	4,709,773	22.5	4,751,178	21.7
1,349,839	7.1	1,933,576	9.2	1,554,747	7.1
138,773	0.7	68,819	0.3	19,999	0.1
1,994,418	10.4	1,556,507	7.4	1,631,810	7.5
680,909	3.6	953,859	4.6	1,209,303	5.5
1,934,510	10.1	1,527,951	7.3	1,777,696	8.1
586,881	3.1	1,409,659	6.7	490,775	2.3
2,172,551	11.4	2,435,116	11.6	1,786,610	8.2
55,403	0.3	93,558	0.4	3,523	0.0
2,234,522	11.7	2,521,386	12.0	2,677,189	12.2
-	-	-	-	-	-
19,094,272	100.0	20,978,201	100.0	21,857,835	100.0

## 44 普通会計性質別歳出決算

区 分	年 度	平 成 23 年 度		平 成 24 年 度	
		歳 出 額	構 成 比	歳 出 額	構 成 比
人 件 費		3,348,320	15.7	3,219,204	14.6
物 件 費		3,129,432	14.6	3,469,853	15.7
維 持 補 修 費		145,258	0.7	215,834	1.0
扶 助 費		2,751,023	12.9	2,780,296	12.6
補 助 費 等		1,282,069	6.0	1,729,524	7.8
投 資 的 経 費		5,407,079	25.3	6,395,913	29.0
普通建設事業費		4,848,658	22.7	6,328,994	28.7
補助事業費		2,586,905	12.1	3,872,676	17.6
単独事業費		2,261,753	10.6	2,456,318	11.1
災害復旧事業費		558,421	2.6	66,919	0.3
公 債 費		2,194,719	10.3	2,225,953	10.1
積 立 金		1,118,720	5.2	447,321	2.0
投 資 及 び 出 資 金		63,400	0.3	54,982	0.2
貸 付 金		275,630	1.3	278,060	1.3
繰 出 金		1,652,164	7.7	1,244,439	5.7
前 年 度 繰 上 充 用 金		-	-	-	-
歳 出 総 額		21,367,814	100.0	22,061,379	100.0

資料：総務省地方財政状況調査表（経営企画部財政担当）

（注）普通会計決算額は、一般会計とケーブルテレビ事業特別会計を合算した決算額である。

(単位：千円、%)

平 成 25 年 度		平 成 26 年 度		平 成 27 年 度	
歳 出 額	構 成 比	歳 出 額	構 成 比	歳 出 額	構 成 比
3,006,408	15.7	3,046,644	14.5	3,023,399	13.8
3,227,508	16.9	3,280,743	15.6	3,368,031	15.4
374,423	2.0	300,105	1.4	309,632	1.4
2,686,966	14.1	2,806,454	13.4	2,794,594	12.8
1,703,946	8.9	2,094,865	10.0	1,629,778	7.5
3,566,869	18.7	4,713,996	22.5	5,243,598	24.0
3,511,466	18.4	4,620,438	22.1	5,240,075	24.0
1,563,648	8.2	3,265,120	15.6	1,698,726	7.8
1,947,818	10.2	1,355,318	6.5	3,541,349	16.2
55,403	0.3	93,558	0.4	3,523	0.0
2,234,519	11.7	2,521,384	12.0	2,677,189	12.2
715,463	3.7	450,825	2.2	657,127	3.0
21,961	0.1	77,148	0.3	81,585	0.4
284,980	1.5	287,020	1.4	291,250	1.3
1,271,229	6.7	1,399,017	6.7	1,781,652	8.2
-	-	-	-	-	-
19,094,272	100.0	20,978,201	100.0	21,857,835	100.0

45 国民健康保険特別会計歳入歳出決算

(1) 事業勘定

年度	款別	平成 23 年度		平成 24 年度	
		決算額	構成比	決算額	構成比
歳入	1 国民健康保険税	615,738	17.0	611,492	16.0
	2 使用料及び手数料	533	0.0	457	0.0
	3 国庫支出金	949,678	26.3	1,085,731	28.3
	4 療養給付費等交付金	242,001	6.7	280,628	7.3
	5 前期高齢者交付金	927,371	25.7	831,559	21.7
	6 県支出金	138,337	3.8	191,600	5.0
	7 共同事業交付金	428,990	11.9	462,664	12.1
	8 財産収入	178	0.0	616	0.0
	9 繰入金	222,300	6.2	307,799	8.0
	10 繰越金	81,468	2.2	53,401	1.4
	11 諸収入	7,938	0.2	9,159	0.2
歳入合計		3,614,532	100.0	3,835,106	100.0

年度	款別	平成 23 年度		平成 24 年度	
		決算額	構成比	決算額	構成比
歳出	1 総務費	43,789	1.2	39,265	1.1
	2 保険給付費	2,337,380	65.7	2,420,652	66.8
	3 後期高齢者支援金等	417,488	11.7	437,190	12.1
	4 前期高齢者納付金等	1,241	0.0	432	0.0
	5 老人保健拠出金	133	0.0	24	0.0
	6 介護納付金	212,629	6.0	217,559	6.0
	7 共同事業拠出金	431,477	12.1	442,834	12.2
	8 保健事業費	25,558	0.7	34,194	1.0
	9 基金積立金	69,067	2.0	616	0.0
	10 諸支出金	22,369	0.6	28,880	0.8
	11 予備費	-	-	-	-
歳出合計		3,561,131	100.0	3,621,646	100.0

資料：遠野市歳入歳出決算書（総務部市民課）

(2) 直営診療施設勘定

年度	款別	平成 23 年度		平成 24 年度	
		決算額	構成比	決算額	構成比
歳入	1 診療収入	139,613	71.8	127,239	67.9
	2 使用料及び手数料	664	0.3	452	0.3
	3 県支出金	-	-	3,727	2.0
	4 財産収入	-	-	-	-
	5 繰入金	37,477	19.3	30,197	16.1
	6 繰越金	13,918	7.2	22,919	12.2
	7 諸収入	2,765	1.4	2,853	1.5
歳入合計		194,437	100.0	187,387	100.0

年度	款別	平成 23 年度		平成 24 年度	
		決算額	構成比	決算額	構成比
歳出	1 総務費	111,506	65.0	116,049	67.6
	2 医業費	59,550	34.7	53,734	31.3
	3 施設整備費	462	0.3	1,788	1.1
	4 公債費	-	-	-	-
	5 予備費	-	-	-	-
歳出合計		171,518	100.0	171,571	100.0

資料：遠野市歳入歳出決算書（健康福祉部保健医療課）

(単位：千円、%)

平成 25 年度		平成 26 年度		平成 27 年度	
決算額	構成比	決算額	構成比	決算額	構成比
626,224	17.0	598,358	16.6	561,317	13.7
431	0.0	429	0.0	391	0.0
966,537	26.3	974,124	27.0	984,199	23.9
255,135	6.9	224,583	6.2	205,323	5.0
818,461	22.3	846,907	23.5	859,617	20.9
190,085	5.2	178,905	5.0	178,853	4.3
438,095	11.9	490,062	13.6	882,311	21.5
477	0.0	565	0.0	511	0.0
158,355	4.3	164,953	4.6	300,902	7.3
213,460	5.8	116,897	3.2	109,875	2.7
10,427	0.3	10,063	0.3	30,443	0.7
3,677,687	100.0	3,605,846	100.0	4,113,742	100.0

平成 25 年度		平成 26 年度		平成 27 年度	
決算額	構成比	決算額	構成比	決算額	構成比
42,142	1.2	45,651	1.3	43,669	1.1
2,351,641	66.1	2,356,318	67.4	2,443,701	61.0
427,633	12.0	411,042	11.8	398,355	9.9
398	0.0	306	0.0	248	0.0
21	0.0	20	0.0	20	0.0
218,668	6.2	210,369	6.0	179,745	4.5
414,238	11.6	415,716	11.9	852,421	21.3
33,121	0.9	36,170	1.0	36,614	0.9
18,063	0.5	564	0.0	511	0.0
54,865	1.5	19,814	0.6	53,364	1.3
-	-	-	-	-	-
3,560,790	100.0	3,495,970	100.0	4,008,648	100.0

(単位：千円、%)

平成 25 年度		平成 26 年度		平成 27 年度	
決算額	構成比	決算額	構成比	決算額	構成比
122,994	70.4	116,075	47.7	115,463	68.7
503	0.3	406	0.2	488	0.3
-	-	13,470	5.5	-	-
-	-	-	-	-	-
32,904	18.8	97,711	40.2	40,886	24.3
15,816	9.1	11,845	4.9	8,606	5.1
2,464	1.4	3,673	1.5	2,700	1.6
174,681	100.0	243,180	100.0	168,143	100.0

平成 25 年度		平成 26 年度		平成 27 年度	
決算額	構成比	決算額	構成比	決算額	構成比
112,654	69.2	111,157	47.4	110,951	70.9
43,158	26.5	47,255	20.1	39,536	25.3
7,024	4.3	76,162	32.5	5,911	3.8
-	-	-	-	-	-
-	-	-	-	-	-
162,836	100.0	234,574	100.0	156,398	100.0

## 46 後期高齢者医療特別会計

年 度	平成 23 年 度		平成 24 年 度	
	決 算 額	構 成 比	決 算 額	構 成 比
歳 入				
1 後期高齢者医療保険料	169,527	61.7	175,860	61.8
2 使用料及び手数料	59	0.0	55	0.0
3 国庫支出金	-	-	-	-
4 寄附金	-	-	-	-
5 繰入金	103,745	37.8	108,016	37.9
6 繰越金	758	0.3	512	0.2
7 諸収入	454	0.2	332	0.1
歳入合計	274,543	100.0	284,775	100.0

年 度	平成 23 年 度		平成 24 年 度	
	決 算 額	構 成 比	決 算 額	構 成 比
歳 出				
1 総務費	11,662	4.2	13,414	4.7
2 後期高齢者医療広域連合納付金	262,101	95.7	270,945	95.2
3 諸支出金	268	0.1	215	0.1
4 予備費	-	-	-	-
歳出合計	274,031	100.0	284,574	100.0

資料：遠野市歳入歳出決算書（総務部市民課）

(単位：千円、%)

平成 25 年 度		平成 26 年 度		平成 27 年 度	
決 算 額	構 成 比	決 算 額	構 成 比	決 算 額	構 成 比
182,615	62.7	189,396	60.9	185,217	59.4
48	0.0	51	0.0	53	0.0
-	-	-	-	976	0.3
-	-	-	-	-	-
107,861	37.0	120,511	38.8	125,157	40.1
201	0.1	767	0.2	456	0.1
433	0.2	335	0.1	229	0.1
291,158	100.0	311,060	100.0	312,088	100.0

平成 25 年 度		平成 26 年 度		平成 27 年 度	
決 算 額	構 成 比	決 算 額	構 成 比	決 算 額	構 成 比
14,181	4.9	15,148	4.9	17,126	5.5
275,932	95.0	295,209	95.0	294,334	94.5
278	0.1	246	0.1	63	0.0
-	-	-	-	-	-
290,391	100.0	310,603	100.0	311,523	100.0

## 47 ケーブルテレビ事業特別会計歳入歳出決算

年 度	款 別	平成 23 年 度		平成 24 年 度	
		決 算 額	構 成 比	決 算 額	構 成 比
歳 入	1 分担金及び負担金	4,030	0.8	3,755	0.7
	2 使用料及び手数料	359,605	69.2	334,893	64.0
	3 県 支 出 金	-	-	-	-
	4 財 産 収 入	14,990	2.9	9,086	1.7
	5 繰 入 金	117,808	22.7	149,215	28.5
	6 繰 越 金	17,446	3.3	10,961	2.1
	7 諸 収 入	5,914	1.1	14,994	2.9
歳 入 合 計		519,793	100.0	522,904	100.0

年 度	款 別	平成 23 年 度		平成 24 年 度	
		決 算 額	構 成 比	決 算 額	構 成 比
歳 出	1 整 備 費	208,943	41.1	213,319	41.6
	2 運 営 費	299,889	58.9	298,916	58.4
	3 予 備 金	-	-	-	-
歳 出 合 計		508,832	100.0	512,235	100.0

資料：遠野市歳入歳出決算書（経営企画部ICT推進担当）

## 48 下水道事業特別会計歳入歳出決算

年 度	款 別	平成 23 年 度		平成 24 年 度	
		決 算 額	構 成 比	決 算 額	構 成 比
歳 入	1 分担金及び負担金	25,712	3.1	23,127	3.3
	2 使用料及び手数料	135,966	16.5	143,180	20.4
	3 国 庫 支 出 金	77,035	9.3	31,757	4.5
	4 繰 入 金	482,456	58.4	440,849	62.7
	5 繰 越 金	52,470	6.3	22,346	3.2
	6 諸 収 入	132	0.0	6,584	0.9
	7 市 債	52,700	6.4	35,700	5.1
歳 入 合 計		826,471	100.0	703,543	100.0

年 度	款 別	平成 23 年 度		平成 24 年 度	
		決 算 額	構 成 比	決 算 額	構 成 比
歳 出	1 下 水 道 管 理 費	126,701	15.8	121,333	17.8
	2 下 水 道 事 業 費	165,170	20.5	83,231	12.2
	3 公 債 費	465,835	57.9	471,248	69.2
	4 予 備 費	-	-	-	-
	5 災 害 復 旧 費	46,418	5.8	5,236	0.8
歳 出 合 計		804,124	100.0	681,048	100.0

資料：遠野市歳入歳出決算書（環境整備部水道事務所）

(単位：千円、%)

平成 25 年 度		平成 26 年 度		平成 27 年 度	
決 算 額	構 成 比	決 算 額	構 成 比	決 算 額	構 成 比
3,885	0.7	3,071	0.7	3,360	0.8
346,662	63.2	342,365	74.1	342,699	78.2
-	-	-	-	-	-
9,045	1.6	8,944	1.9	8,860	2.0
166,744	30.4	77,993	16.9	52,448	12.0
10,669	1.9	11,864	2.6	16,562	3.8
11,925	2.2	18,099	3.9	14,038	3.2
548,930	100.0	462,336	100.0	437,967	100.0

平成 25 年 度		平成 26 年 度		平成 27 年 度	
決 算 額	構 成 比	決 算 額	構 成 比	決 算 額	構 成 比
228,449	42.5	130,423	29.3	98,085	23.8
308,617	57.5	315,332	70.7	314,619	76.2
-	-	-	-	-	-
537,066	100.0	445,755	100.0	412,704	100.0

(単位：千円、%)

平成 25 年 度		平成 26 年 度		平成 27 年 度	
決 算 額	構 成 比	決 算 額	構 成 比	決 算 額	構 成 比
13,058	1.6	9,771	1.3	10,215	1.4
147,050	17.4	148,500	19.9	149,655	20.4
15,410	1.8	24,350	3.3	23,710	3.2
484,233	57.3	503,385	67.6	508,432	69.2
22,495	2.7	19,563	2.6	11,128	1.5
726	0.1	25	0.0	418	0.1
161,500	19.1	39,500	5.3	31,100	4.2
844,472	100.0	745,094	100.0	734,658	100.0

平成 25 年 度		平成 26 年 度		平成 27 年 度	
決 算 額	構 成 比	決 算 額	構 成 比	決 算 額	構 成 比
148,479	18.0	165,514	22.5	162,011	22.4
59,794	7.2	88,731	12.1	84,800	11.7
616,636	74.8	479,721	65.4	476,147	65.9
-	-	-	-	-	-
-	-	-	-	-	-
824,909	100.0	733,966	100.0	722,958	100.0

## 49 農業集落排水事業特別会計歳入歳出決算

年 度	款 別	平成 23 年 度		平成 24 年 度	
		決 算 額	構 成 比	決 算 額	構 成 比
歳 入	1 分担金及び負担金	130	0.2	112	0.1
	2 使用料及び手数料	7,018	9.2	7,051	8.7
	3 国庫支出金	-	-	-	-
	4 繰入金	67,126	88.6	72,331	88.6
	5 繰越金	1,482	2.0	1,636	2.0
	6 諸収入	-	-	506	0.6
	7 市債	-	-	-	-
歳入合計		75,756	100.0	81,636	100.0

年 度	款 別	平成 23 年 度		平成 24 年 度	
		決 算 額	構 成 比	決 算 額	構 成 比
歳 出	1 農業集落排水管理費	23,164	31.3	30,592	38.7
	2 農業集落排水事業費	-	-	-	-
	3 公債費	47,664	64.3	48,558	61.3
	4 予備費	-	-	-	-
	5 災害復旧費	3,292	4.4	-	-
歳出合計		74,120	100.0	79,150	100.0

資料：遠野市歳入歳出決算書（環境整備部水道事務所）

(単位：千円、%)

平成 25 年 度		平成 26 年 度		平成 27 年 度	
決 算 額	構 成 比	決 算 額	構 成 比	決 算 額	構 成 比
253	0.3	603	0.8	2	0.0
7,427	9.8	7,095	8.9	7,081	8.6
-	-	1,890	2.4	1,944	2.3
65,874	86.6	68,763	86.5	71,698	86.9
2,485	3.3	1,152	1.4	1,805	2.2
8	0.0	-	-	-	-
-	-	-	-	-	-
76,047	100.0	79,503	100.0	82,530	100.0

平成 25 年 度		平成 26 年 度		平成 27 年 度	
決 算 額	構 成 比	決 算 額	構 成 比	決 算 額	構 成 比
26,337	35.2	27,251	35.1	30,028	37.3
-	-	1,890	2.4	1,944	2.4
48,558	64.8	48,558	62.5	48,558	60.3
-	-	-	-	-	-
-	-	-	-	-	-
74,895	100.0	77,699	100.0	80,530	100.0



50 介護保険特別会計歳入歳出決算

(1) 保険事業勘定

款 別	年 度	平成 23 年 度		平成 24 年 度	
		決 算 額	構 成 比	決 算 額	構 成 比
歳 入					
1	保 險 料	376,670	13.2	461,165	15.5
2	使用料及び手数料	278	0.0	406	0.0
3	国庫支出金	713,592	25.1	741,765	25.0
4	支払基金交付金	755,040	26.6	794,273	26.7
5	県支出金	395,944	13.9	470,832	15.8
6	財産収入	149	0.0	181	0.0
7	繰入金	516,889	18.2	384,121	12.9
8	繰越金	82,266	2.9	114,927	3.9
9	諸収入	3,189	0.1	3,181	0.1
歳入合計		2,844,017	100.0	2,970,851	100.00

款 別	年 度	平成 23 年 度		平成 24 年 度	
		決 算 額	構 成 比	決 算 額	構 成 比
歳 出					
1	総務費	104,046	3.8	83,374	2.9
2	保険給付費	2,517,343	92.2	2,678,269	91.7
3	財政安定化基金拠出金	-	-	-	-
4	基金積立金	33,379	1.2	87,040	3.0
5	地域支援事業費	58,982	2.2	49,779	1.7
6	諸支出金	15,340	0.6	22,241	0.8
7	予備費	-	-	-	-
歳出合計		2,729,090	100.0	2,920,703	100.0

資料：遠野市歳入歳出決算書（健康福祉部長寿課）

(2) 介護サービス事業勘定

款 別	年 度	平成 23 年 度		平成 24 年 度	
		決 算 額	構 成 比	決 算 額	構 成 比
歳 入					
1	サービス収入	10,382	84.4	11,478	78.8
2	繰入金	1,915	15.6	1,751	12.0
3	繰越金	1	0.0	1,329	9.1
4	諸収入	-	-	-	-
歳入合計		12,298	100.0	14,558	100.0

款 別	年 度	平成 23 年 度		平成 24 年 度	
		決 算 額	構 成 比	決 算 額	構 成 比
歳 出					
1	サービス事業費	10,968	100.0	14,204	100.0
2	予備費	-	-	-	-
歳出合計		10,968	100.0	14,204	100.0

資料：遠野市歳入歳出決算書（健康福祉部長寿課）

(単位：千円、%)

平成 25 年 度		平成 26 年 度		平成 27 年 度	
決 算 額	構 成 比	決 算 額	構 成 比	決 算 額	構 成 比
474,046	15.7	482,713	15.4	568,164	17.3
400	0.0	444	0.0	472	0.0
789,821	26.2	825,145	26.3	859,722	26.2
821,302	27.3	835,626	26.6	855,007	26.0
433,398	14.4	454,370	14.5	468,980	14.3
427	0.0	451	0.0	384	0.0
439,205	14.6	482,449	15.4	466,823	14.2
50,149	1.7	52,432	1.7	60,481	1.8
2,887	0.1	4,929	0.2	5,308	0.2
3,011,635	100.0	3,138,559	100.0	3,285,341	100.0

平成 25 年 度		平成 26 年 度		平成 27 年 度	
決 算 額	構 成 比	決 算 額	構 成 比	決 算 額	構 成 比
83,279	2.8	92,902	3.0	94,057	2.9
2,804,169	94.8	2,898,776	94.2	3,010,626	93.7
-	-	-	-	-	-
15,457	0.5	18,740	0.6	21,718	0.7
50,710	1.7	52,483	1.7	58,188	1.8
5,587	0.2	15,177	0.5	28,393	0.9
-	-	-	-	-	-
2,959,202	100.0	3,078,078	100.0	3,212,982	100.0

(単位：千円、%)

平成 25 年 度		平成 26 年 度		平成 27 年 度	
決 算 額	構 成 比	決 算 額	構 成 比	決 算 額	構 成 比
11,537	76.3	12,464	60.4	13,817	76.9
3,225	21.3	7,824	37.9	3,786	21.1
356	2.4	352	1.7	358	2.0
-	-	-	-	-	-
15,118	100.0	20,640	100.0	17,961	100.0

平成 25 年 度		平成 26 年 度		平成 27 年 度	
決 算 額	構 成 比	決 算 額	構 成 比	決 算 額	構 成 比
14,766	100.0	20,282	100.0	16,750	100.0
-	-	-	-	-	-
14,766	100.0	20,282	100.0	16,750	100.0

## 51 水道事業会計決算

区 分	平 成 23 年 度		平 成 24 年 度	
	決 算 額	構 成 比	決 算 額	構 成 比
収 入	735,638	100.0	724,321	100.0
1 上水道事業収益	505,403	68.7	493,415	68.1
営業収益	474,600	64.5	462,538	63.9
営業外収益	30,803	4.2	30,877	4.3
特別利益	-	-	-	-
2 簡易水道事業収益	219,713	29.9	215,209	29.7
営業収益	128,961	17.5	125,515	17.3
営業外収益	90,752	12.3	89,694	12.4
特別利益	-	-	-	-
3 受託小規模給水事業収益	10,522	1.4	15,697	2.2
営業収益	10,522	1.4	15,697	2.2
収 入 合 計	735,638	100.0	724,321	100.0

区 分	平 成 23 年 度		平 成 24 年 度	
	決 算 額	構 成 比	決 算 額	構 成 比
支 出	639,638	100.0	581,386	100.0
1 上水道事業費用	351,440	54.9	322,656	55.5
営業費用	335,686	52.5	307,800	52.9
営業外費用	15,581	2.4	14,656	2.5
特別損失	173	0.0	200	0.0
2 簡易水道事業費用	268,799	42.0	235,480	40.5
営業費用	204,405	32.0	179,172	30.8
営業外費用	64,389	10.1	56,135	9.7
特別損失	5	0.0	173	0.0
3 受託小規模給水事業費用	19,399	3.0	23,250	4.0
営業費用	19,399	3.0	23,250	4.0
4 予備費	-	-	-	-
予備費	-	-	-	-
支 出 合 計	639,638	100.0	581,386	100.0

資料：環境整備部水道事務所

(単位：千円、%)

平 成 25 年 度		平 成 26 年 度		平 成 27 年 度	
決 算 額	構 成 比	決 算 額	構 成 比	決 算 額	構 成 比
700,738	100.0	753,597	100.0	751,649	100.0
484,576	69.2	518,037	68.7	519,894	69.2
453,886	64.8	439,927	58.4	440,457	58.6
30,690	4.4	78,110	10.4	79,360	10.6
-	-	-	-	77	0.0
205,084	29.3	222,235	29.5	221,640	29.5
121,917	17.4	118,534	15.7	119,518	15.9
83,167	11.9	100,410	13.3	102,038	13.6
-	-	3,291	0.4	84	0.0
11,078	1.6	13,325	1.8	10,115	1.3
11,078	1.6	13,325	1.8	10,115	1.3
700,738	100.0	753,597	100.0	751,649	100.0

平 成 25 年 度		平 成 26 年 度		平 成 27 年 度	
決 算 額	構 成 比	決 算 額	構 成 比	決 算 額	構 成 比
580,253	100.0	586,338	100.0	572,866	100.0
331,423	57.1	332,380	56.7	325,666	56.8
316,434	54.5	314,506	53.6	311,646	54.4
14,790	2.5	14,344	2.4	13,951	2.4
199	0.0	3,530	0.6	69	0.0
229,687	39.6	233,424	39.8	229,528	40.1
180,668	31.1	186,892	31.9	187,116	32.7
48,994	8.4	45,457	7.8	42,396	7.4
25	0.0	1,075	0.2	16	0.0
19,143	3.3	20,534	3.5	17,672	3.1
19,143	3.3	20,534	3.5	17,672	3.1
-	-	-	-	-	-
-	-	-	-	-	-
580,253	100.0	586,338	100.0	572,866	100.0

## 52 財政力

(単位：千円)

年 度	基準財政需要額 (A)	基準財政収入額 (B)	普通交付税	財政力 (B/A)
平成23年度	9,375,517	2,251,944	7,719,012	0.24
平成24年度	9,213,085	2,457,073	7,400,963	0.27
平成25年度	9,412,692	2,503,787	7,572,207	0.27
平成26年度	9,388,514	2,542,022	7,413,234	0.27
平成27年度	9,631,437	2,673,409	7,417,996	0.28

資料：総務省地方財政状況調査表（経営企画部財政担当）

## 53 財政構造の状況

年 度	財 政 力 指 数	経 常 収 支 比 率 ( % )	公 債 費 比 率 ( % )
平成23年度	0.25	80.6	10.4
平成24年度	0.25	81.0	10.0
平成25年度	0.26	78.7	7.6
平成26年度	0.27	83.2	9.9
平成27年度	0.27	87.1	11.1

資料：総務省地方財政状況調査表（経営企画部財政担当）

※財政力指数とは、財政力の当該年度を含む過去3ヵ年の平均値である。

## 54 公有財産

平成28年4月1日現在（単位：㎡）

区 分	土地（地積）	建 物 （ 延 面 積 ）				
		計(延べ面積)	木 造	非 木 造		
行 政 財 産	本 庁 舎	4,017.86	3,188.02	-	3,188.02	
	その他の 行政機関	80,008.57	13,115.31	9,421.22	3,694.09	
	その他の施設	7,682,082.07	60,394.49	15,292.61	45,101.88	
	公共用 財 産	学 校	349,978.92	59,575.10	24,547.78	35,027.32
		公 営 住 宅	101,863.62	27,292.62	12,325.88	14,966.74
		公 園	475,532.69	4,965.15	960.05	4,005.10
その他の施設	4,350,207.66	84,612.38	34,888.40	49,723.98		
小 計	13,043,691.39	253,143.07	97,435.94	155,707.13		
普 通 財 産	宅 地	5,984,017.42	-	-	-	
	山 林	3,990,496.00	-	-	-	
	建 物	-	27,309.82	14,045.54	13,264.28	
小 計	9,974,513.42	27,309.82	14,045.54	13,264.28		
合 計	23,018,204.81	280,452.89	111,481.48	168,971.41		

資料：経営企画部管財担当

## 55 市税負担の状況

年 度	世 帯 (世帯)	人 口 (人)	一 般 会 計 の 決 算			市 税 負 担		
			決 算 額 (千円)	一世帯当たり (円)	一人当たり (円)	現年課税分 (千円)	一世帯当たり (円)	一人当たり (円)
平成23年度	10,773	30,087	20,911,302	1,941,084	695,028	2,428,963	225,468	80,731
平成24年度	10,825	29,823	21,583,502	1,993,857	723,720	2,472,768	228,431	82,915
平成25年度	10,854	29,479	18,670,314	1,720,132	633,343	2,549,375	234,879	86,481
平成26年度	10,889	29,150	20,514,170	1,883,935	703,754	2,602,223	238,977	89,270
平成27年度	10,898	28,779	21,478,694	1,970,884	746,332	2,672,363	245,216	92,858

資料：総務部税務課

(注) 世帯及び人口は、各年9月末現在の住民基本台帳人口と外国人登録人口の合計である。

## 56 市税の内訳

(単位：千円)

年 度	市 税 合 計	市 民 税		固 定 資 産 税	軽 自 動 車 税	市 た ば こ 税	特 別 土 地 保 有 税
		個 人 分	法 人 分				
平成23年度	2,480,121	659,938	307,105	1,224,913	65,409	222,756	-
平成24年度	2,512,005	746,358	268,011	1,217,322	66,994	213,320	-
平成25年度	2,583,502	791,631	259,665	1,231,275	68,619	232,312	-
平成26年度	2,628,995	799,115	296,418	1,234,817	69,787	228,858	-
平成27年度	2,700,688	803,663	374,661	1,225,194	71,135	226,035	-

資料：総務部税務課

(注) 現年課税分と滞納繰越課税分の収納額の合計数値である。

## 57 市民税（個人）の課税標準額及び税額

(単位：千円、人)

年 度	課 税 標 準 額	総 課 税 人 員	総 市 民 税 額
平 成 23 年 度	10,980,841	11,744	656,074
平 成 24 年 度	12,341,793	12,091	738,186
平 成 25 年 度	13,057,337	12,486	780,760
平 成 26 年 度	13,144,983	12,537	792,968
平 成 27 年 度	13,285,088	12,401	800,551

資料：総務部税務課

## 58 固定資産税の課税標準額（種目別）及び税額

(単位：千円、%)

年 度	土 地	家 屋	償 却 資 産	税 率	税 額
平 成 23 年 度	25,689,492	40,056,802	15,947,220	1.5	1,216,026
平 成 24 年 度	25,278,784	37,075,257	18,742,026	1.5	1,207,761
平 成 25 年 度	24,802,576	38,120,583	19,608,158	1.5	1,225,893
平 成 26 年 度	24,439,466	39,807,189	19,790,644	1.5	1,245,808
平 成 27 年 度	23,953,141	38,611,238	21,348,870	1.5	1,242,863

資料：総務部税務課

# 農林水産業

59	農家数及び農家人口
60	地区別経営耕地面積別農家数
61	専兼業別農家数
62	専兼業別農家数及び世帯員数
63	経営耕地の状況（販売農家）
64	主要農産物作付（栽培）農家数と作付（栽培） 面積
65	主要家畜飼養戸数及び頭羽数
66	農業用機械所有農家数と所有台数
	(1) 農業用機械を所有している農家数と所有台数
	(2) 農業用機械を所有している経営体数と所有台数
67	年齢別世帯員数（販売農家）
68	農業近代化資金融資件数及び融資金額
69	出稼ぎの状況
	(1) 年度別出稼ぎ者数及び出稼ぎ互助会加入者数
	(2) 各町別・男女別出稼ぎ者数
	(3) 世帯上の地位別出稼ぎ者数
	(4) 年代別・就労地別出稼ぎ者数
70	農地転用の状況
71	家畜市場における和子牛の取引頭数及び価格
72	ホップの生産実績
	(1) 耕作者数、品種別栽培面積及び品種、品質別生産量
	(2) 品質、品種別単価、生産量及び販売額
73	保有山林面積規模別林家数
74	保有山林面積規模別山林面積
75	民有林森林蓄積
76	内水面漁業・養殖業

59 農家数及び農家人口

(単位：人、戸、%)

年次	農林業センサス		国勢調査		農業人口率
	農家数	販売農家人口	世帯数	総人口	
平成22年	3,372	10,365	9,888	29,331	35.3
平成27年	2,869	7,671	9,973	28,062	27.3

資料：農林業センサス、国勢調査

(注) 農林業センサスは各年2月1日現在、国勢調査は各年10月1日現在の数値である。

60 地区別経営耕地面積別農家数

各年2月1日現在 (単位：戸)

区分	総農家数	販売農家											自給的農家
		計	経営耕地なし	0.3ha未満	0.3～0.5ha	0.5～1.0ha	1.0～1.5ha	1.5～2.0ha	2.0～3.0ha	3.0～5.0ha	5.0～10.0ha	10.0ha以上	
平成22年	3,372	2,548	3	4	395	793	469	304	268	166	107	39	824
遠野	165	88	-	1	19	41	15	5	3	2	2	-	77
綾織	309	233	1	-	33	72	41	31	34	8	10	3	76
小友	288	221	1	-	36	61	48	21	25	16	8	5	67
附馬牛	298	235	-	-	31	60	50	27	33	17	12	5	63
松崎	370	287	-	-	51	79	44	35	35	24	18	1	83
土淵	447	379	-	-	51	114	64	58	52	24	12	4	68
青笹	341	275	-	-	30	80	50	32	29	29	20	5	66
上郷	419	329	-	1	54	108	63	39	23	22	12	7	90
宮守	735	501	1	2	90	178	94	56	34	24	13	9	234
平成27年	2,869	1,987	8	25	327	617	360	212	179	137	82	40	882

資料：農林業センサス

61 専業別農家数

各年2月1日現在 (単位：戸)

区分	総農家数	販売農家数	専業農家	男子生産年齢人口がいる	女子生産年齢人口がいる	兼業農家			自給的農家
						小計	第1種兼業農家	第2種兼業農家	
平成22年	3,372	2,548	605	210	172	1,943	351	1,592	824
遠野	165	88	27	10	9	61	7	54	77
綾織	309	233	54	21	12	179	24	155	76
小友	288	221	49	24	21	172	22	150	67
附馬牛	298	235	63	20	18	172	38	134	63
松崎	370	287	71	29	24	216	46	170	83
土淵	447	379	80	20	17	299	66	233	68
青笹	341	275	68	23	20	207	44	163	66
上郷	419	329	81	30	26	248	53	195	90
宮守	735	501	112	33	25	389	51	338	234
平成27年	2,869	1,987	530	181	134	1,457	226	1,231	882

資料：農林業センサス

62 専業別農家数及び世帯員数

各年2月1日現在 (単位：戸、人)

区分	農家数					販売農家世帯員
	総数	販売農家			自給的農家	
		計	専業	兼業		
平成22年	3,372	2,548	605	1,943	824	10,365
遠野	165	88	27	61	77	330
綾織	309	233	54	179	76	901
小友	288	221	49	172	67	915
附馬牛	298	235	63	172	63	936
松崎	370	287	71	216	83	1,202
土淵	447	379	80	299	68	1,541
青笹	341	275	68	207	66	1,164
上郷	419	329	81	248	90	1,346
宮守	735	501	112	389	234	2,030
平成27年	2,869	1,987	530	1,457	882	7,671

資料：農林業センサス

63 経営耕地の状況 (販売農家)

各年2月1日現在 (単位：経営体、ha)

年次	経営耕地のある経営体数	経営耕地の総面積	田							
			田のある経営体数	面積計	稲を作った田		稲以外の作物だけを作った田		何も作らなかった田	
					経営体数	面積	経営体数	面積	経営体数	面積
平成22年	2,545	4,484	2,483	2,808	2,361	1,885	1,334	711	699	212
平成27年	1,979	3,570	1,839	2,203	1,722	1,562	867	536	343	105

(下段へつづく)

年次	畑 (樹園地を除く)										樹園地	
	畑のある経営体数	面積計	普通作物を作った畑		飼料用作物だけを作った畑		牧草専用地		何も作らなかった畑		樹園地のある経営体数	面積計
			経営体数	面積	経営体数	面積	経営体数	面積	経営体数	面積		
平成22年	2,042	1,620	1,671	399	159	96	652	994	408	131	111	55
平成27年	1,522	1,330	1,194	278	64	50	511	895	285	107	69	36

資料：農林業センサス

64 主要農産物作付（栽培）農家数と作付（栽培）面積

平成22年 平成22年2月1日現在（単位：戸、ha）

年次	稲					麦類					雑穀					
	水稲		陸稲			作付 実農家数	小麦		大麦・裸麦			作付 実農家数	そば		その他の雑穀	
	作付 実農家数	作付 面積	作付 農家数	作付 面積	作付 面積		作付 農家数	作付 面積	作付 農家数	作付 面積	作付 農家数		作付 面積	作付 農家数	作付 面積	
平成22年	2,135	2,135	1,726	2	X	42	39	25	5	1	71	35	9	41	5	

（下段へつづく）

年次	いも類					豆類					工芸農作物			
	ばれいしょ		かんしょ			作付 実農家数	大豆		小豆			その他の豆類		
	作付 実農家数	作付 面積	作付 農家数	作付 面積	作付 面積		作付 農家数	作付 面積	作付 農家数	作付 面積		作付 農家数	作付 面積	
平成22年	220	217	7	14	1	349	273	81	137	5	72	6	245	106

（下段へつづく）

年次	野菜類					花き類・花木					その他の作物						
	露地		施設			作付 実農家数	露地		施設			作付 実農家数	露地		施設		
	作付 実農家数	作付 面積	作付 農家数	作付 面積	作付 面積		作付 農家数	作付 面積	作付 面積	作付 農家数	作付 面積		作付 面積	作付 農家数	作付 面積	作付 面積	
平成22年	668	595	173	164	(a)	79	52	8	40	394	(a)	88	81	39	8	121	

資料：農林業センサス

平成27年2月1日現在（単位：経営体、ha）

年次	稲					麦類					雑穀					
	水稲		陸稲			作付 実経営体数	小麦		大麦・裸麦			作付 実経営体数	そば		その他の雑穀	
	作付 実経営体数	作付 面積	作付 経営体数	作付 面積	作付 面積		作付 経営体数	作付 面積	作付 経営体数	作付 面積	作付 経営体数		作付 面積	作付 経営体数	作付 面積	
平成27年	1,478	1,478	1,230	-	-	27	27	21	1	X	37	18	9	21	4	

（下段へつづく）

年次	いも類					豆類					工芸農作物			
	ばれいしょ		かんしょ			作付 実経営体数	大豆		小豆			その他の豆類		
	作付 実経営体数	作付 面積	作付 経営体数	作付 面積	作付 面積		作付 経営体数	作付 面積	作付 経営体数	作付 面積		作付 経営体数	作付 面積	
平成27年	80	78	3	5	0	118	89	17	41	1	25	2	130	X

（下段へつづく）

年次	野菜類					花き類・花木					その他の作物						
	露地		施設			作付 実経営体数	露地		施設			作付 実経営体数	露地		施設		
	作付 実経営体数	作付 面積	作付 経営体数	作付 面積	作付 面積		作付 経営体数	作付 面積	作付 経営体数	作付 面積	作付 経営体数		作付 面積	作付 経営体数	作付 面積		
平成27年	436	371	103	151	X	72	45	4	38	4	107	100	X	9	X		

資料：農林業センサス

65 主要家畜飼養戸数及び頭羽数

平成22年2月1日現在（単位：戸、頭、100羽）

区分	乳用牛		肉用牛		豚		採卵鶏		ブロイラー	
	農家数	飼養頭数	農家数	飼養頭数	農家数	飼養頭数	農家数	飼養羽数	農家数	飼養羽数
総数	78	1,664	595	5,104	2	X	7	268	1	X
遠野	1	X	6	84	-	-	-	-	-	-
綾織	8	118	53	592	-	-	1	X	-	-
小友	3	114	72	681	1	X	1	X	-	-
附馬牛	10	207	86	774	-	-	-	-	-	-
松崎	4	52	45	400	-	-	1	X	-	-
土淵	14	283	107	751	1	X	1	X	-	-
青笹	11	249	84	728	-	-	-	-	-	-
上郷	6	116	37	450	-	-	1	X	-	-
宮守	21	X	105	644	-	-	2	X	1	X

資料：農林業センサス

66 農業用機械所有農家数と所有台数

(1) 農業用機械を所有している農家数と所有台数 平成22年2月1日現在（単位：戸、台）

区分	乗用トラクター		型トラクター		コンバイン	
	農家数	台数	農家数	台数	農家数	台数
平成22年	1,614	1,636	2,088	2,793	611	629

資料：農林業センサス

(2) 農業用機械を所有している経営体数と所有台数 平成27年2月1日現在（単位：経営体、台）

区分	動力田植機		トラクター		コンバイン	
	経営体数	台数	経営体数	台数	経営体数	台数
平成27年	1,279	1,291	1,718	2,414	531	550

資料：農林業センサス

67 年齢別世帯員数（販売農家）

各年2月1日現在（単位：人）

年次	年齢	計	14歳以下	15～19	20～29	30～39	40～49	50～59	60～69	70～74	75歳以上
平成22年	計	10,365	1,040	440	791	789	1,024	1,743	1,540	872	2,126
	男	5,121	560	223	423	446	538	897	767	383	884
平成27年	計	7,671	670	292	471	703	647	1,133	1,407	612	1,736
	男	3,855	356	158	249	389	345	586	758	281	733
平成27年	女	3,816	314	134	222	314	302	547	649	331	1,003

資料：農林業センサス

68 農業近代化資金融資件数及び融資金額

（単位：件、千円）

年度	合計		建物、構築物		農機具等		セット	
	件数	金額	件数	金額	件数	金額	件数	金額
平成23年度	7	32,500	1	8,150	6	24,350	-	-
平成24年度	2	3,800	-	-	2	3,800	-	-
平成25年度	11	60,890	2	18,400	9	42,490	-	-
平成26年度	4	20,150	-	-	4	20,150	-	-
平成27年度	5	15,180	-	-	5	15,180	-	-

資料：農林畜産部農業振興課

69 出稼ぎの状況

(1) 年度別出稼ぎ者数及び出稼ぎ互助会加入者数 (単位：人、%)

年 度	男	女	計	互 助 会 加 入 者 数	加 入 率
平成24年度	20	-	20	15	75.0
平成25年度	17	-	17	14	82.3
平成26年度	17	-	17	15	88.2
平成27年度	15	-	15	12	80.0

資料：産業振興部商工観光課

(2) 各町別・男女別出稼ぎ者数 (単位：人)

年 度	区 分	総 数	遠 野 綾 織 小 友 附 馬 牛 松 崎 土 淵 青 笹 上 郷 宮 守											
			男	女	計	遠 野	綾 織	小 友	附 馬	牛 松	崎 土	淵 青	笹 上	郷 宮
平成23年度	男	19	2	-	-	1	1	4	3	1	7			
	女	-	-	-	-	-	-	-	-	-	-			
平成24年度	男	20	-	2	-	1	1	3	3	3	7			
	女	-	-	-	-	-	-	-	-	-	-			
平成25年度	男	17	-	1	-	1	1	3	3	2	6			
	女	-	-	-	-	-	-	-	-	-	-			
平成26年度	男	17	-	1	-	1	1	3	3	2	6			
	女	-	-	-	-	-	-	-	-	-	-			
平成27年度	男	15	-	1	-	1	-	4	2	1	6			
	女	-	-	-	-	-	-	-	-	-	-			
	計	15	-	1	-	1	-	4	2	1	6			

資料：産業振興部商工観光課

(3) 世帯上の地位別出稼ぎ者数 (単位：人)

年 度	総 数	世 帯 主	主 の 妻	後 継 者	後 継 者 妻	主 の 父	主 の 母	そ の 他	不 明
平成24年度	20	12	-	5	-	-	-	-	3
平成25年度	17	11	-	3	-	-	-	-	3
平成26年度	17	11	-	3	-	1	-	-	2
平成27年度	15	12	-	-	-	-	-	-	3

資料：産業振興部商工観光課

(4) 年代別・就労地別出稼ぎ者数 (単位：人)

年 度	年 代							就 労 地						
	総 数	19歳以下	20歳～29歳	30歳～39歳	40歳～49歳	50歳～59歳	60歳以上	不明	県内	東北	北海道	関東	東海	その他
平成23年度	19	-	-	2	4	3	10	-	-	-	-	12	7	-
平成24年度	20	-	-	3	3	5	9	-	-	-	-	13	7	-
平成25年度	17	-	-	2	2	7	6	-	-	-	1	10	6	-
平成26年度	17	-	-	1	2	5	9	-	1	-	1	10	5	-
平成27年度	15	-	-	-	2	4	9	-	-	-	1	10	4	-

資料：産業振興部商工観光課

70 農地転用の状況

(単位：a)

年 度	総 数		住 宅 用 地		鉱 工 業 用 地		公 共 用 地		そ の 他 の 用 地	
	件 数	面 積	件 数	面 積	件 数	面 積	件 数	面 積	件 数	面 積
平成23年度	58	72,706	24	11,267	7	24,205	6	2,338	21	34,596
平成24年度	80	157,555	29	7,660	15	79,470	1	32	35	70,393
平成25年度	91	125,482	29	13,740	17	51,746	-	-	45	59,996
平成26年度	80	148,120	31	12,095	7	58,816	-	-	42	77,209
平成27年度	57	85,819	23	10,162	15	51,268	-	-	19	24,389

資料：農業委員会事務局(業務報告書)

(注) 一時転用の用地を含む数値である。

71 家畜市場における和子牛の取引頭数及び価格

(単位：頭、円、kg)

年 度	計		雌		雄		去 勢	
	取 引 頭 数	1 頭 当 たり 平 均 価 格	取 引 頭 数	1 頭 当 たり 平 均 価 格	取 引 頭 数	1 頭 当 たり 平 均 価 格	取 引 頭 数	1 頭 当 たり 平 均 価 格
平成23年度	2,180	360,760	1,018	295,705	-	-	1,162	417,753
平成24年度	2,182	396,629	951	342,988	19	228,947	1,212	441,348
平成25年度	1,992	476,122	856	421,132	15	319,400	1,121	520,210
平成26年度	1,873	521,397	816	466,166	5	359,000	1,052	565,009
平成27年度	1,744	615,558	747	556,174	15	406,466	982	663,925

資料：花巻農業協同組合(和牛子牛市場取引成績書)

## 72 ホップの生産実績

### (1) 耕作者数、品種別栽培面積及び品種、品質別生産量

年次	耕作者数(人)	延べ耕作者数(人)		栽培面積総数(a)				品種別栽培面積(a)											
		うちキリン2号の外2種	うちとよみどり	計	3年生以上	2年生	初年生	キリン2号外2種の栽培面積				とよみどり栽培面積							
								計	3年生以上	2年生	初年生	計	3年生以上	2年生	初年生				
平成23年	48	48	-	3,487	3,344	46	97	3,487	3,344	46	97	-	-	-	-	-	-	-	-
平成24年	46	46	-	3,361	3,187	16	158	3,361	3,187	16	158	-	-	-	-	-	-	-	-
平成25年	43	43	-	3,180	2,914	65	201	3,180	2,914	65	201	-	-	-	-	-	-	-	-
平成26年	41	41	-	3,057	2,716	95	246	3,057	2,716	95	246	-	-	-	-	-	-	-	-
平成27年	37	37	-	2,700	2,436	-	264	2,700	2,436	-	264	-	-	-	-	-	-	-	-

(下段へつづく)

品種別生産量・品質別生産量(kg)											
生産量合計				キリン2号外2種				とよみどり			
計	1等	2等	3等	計	1等	2等	3等	計	1等	2等	3等
59,487	55,626	3,836	25	59,487	55,626	3,836	25	-	-	-	-
62,020	56,711	4,993	316	62,020	56,711	4,993	316	-	-	-	-
42,103	33,803	8,249	51	42,103	33,803	8,249	51	-	-	-	-
42,066	37,600	4,434	32	42,066	37,600	4,434	32	-	-	-	-
46,702	38,078	8,562	62	46,702	38,078	8,562	62	-	-	-	-

資料：遠野ホップ農業協同組合

(注) キリン2号外の品種は、「きたみどり」と「かいこがね」である。

### (2) 品質、品種別単価、生産量及び販売額

(単位：円、kg)

年次	キリン2号外2種の1kg当たり単価			とよみどり1kg当たり単価			販売額		
	1等	2等	3等	1等	2等	3等	計	キリン外	とよみどり
平成23年	2,086	1,982	1,565	-	-	-	129,861,809	129,861,809	-
平成24年	2,086	1,982	1,565	-	-	-	135,124,303	135,124,303	-
平成25年	2,086	1,982	1,565	-	-	-	91,289,511	91,289,511	-
平成26年	2,086	1,982	1,565	-	-	-	94,253,617	94,253,617	-
平成27年	2,086	1,982	1,565	-	-	-	104,217,432	104,217,432	-

(下段へつづく)

年次	10a当たり販売額		10a当たり生産量・販売額		1農家当たり生産量・販売額	
	キリン外	とよみどり	生産量	販売額	生産量	販売額
平成23年	372,417	-	170.6	372,417	1,239.3	2,705,454
平成24年	419,120	-	192.4	419,120	1,348.2	2,937,484
平成25年	299,998	-	138.4	299,998	979.1	2,132,012
平成26年	334,945	-	149.5	334,945	1,026.0	2,298,869
平成27年	427,822	-	191.7	427,822	1,262.2	2,816,687

資料：遠野ホップ農業協同組合

(注) 10a当たり生産量・販売額は、実際の収穫面積による算出

## 73 保有山林面積規模別林家数

平成22年2月1日現在(単位：戸)

区分	計	1～3ha	3～5ha	5～10ha	10～20ha	20～30ha	30～50ha	50～100ha	100～500ha
総数	2,597	1,087	522	511	325	90	44	12	6
遠野町	133	64	22	24	13	4	5	-	1
綾織町	259	115	64	46	27	4	3	-	-
小友町	246	75	49	59	43	13	6	1	-
附馬牛町	239	65	39	49	55	20	6	3	2
松崎町	279	120	70	52	21	8	5	3	-
土淵町	330	150	60	69	43	5	3	-	-
青笹町	219	120	40	36	16	5	1	-	1
上郷町	290	135	52	60	35	4	3	-	1
宮守町	602	243	126	116	72	27	12	5	1

資料：農林業センサス

## 74 保有山林面積規模別山林面積

平成22年2月1日現在(単位：ha)

区分	計	1～3ha	3～5ha	5～10ha	10～20ha	20～30ha	30～50ha	50～100ha	100～500ha
総数	16,983	1,850	1,876	3,382	4,337	2,026	1,513	737	1,263
遠野町	972	120	81	161	190	87	183	-	150
綾織町	1,288	194	234	300	364	89	107	-	-
小友町	1,854	127	168	403	595	283	188	91	-
附馬牛町	2,454	109	137	339	718	440	201	188	322
松崎町	1,606	212	257	345	268	196	157	171	-
土淵町	1,696	253	223	445	574	110	91	-	-
青笹町	1,067	196	141	229	214	112	35	-	140
上郷町	1,890	223	185	401	473	92	112	-	403
宮守町	4,156	417	449	761	941	615	438	286	248

資料：農林業センサス

## 75 民有林森林蓄積

(単位：m³)

年度	総数			人工林			天然林		
	総数	針葉樹	広葉樹	総数	針葉樹	広葉樹	総数	針葉樹	広葉樹
平成22年度	10,046,207	7,626,181	2,420,026	7,247,115	7,231,578	15,537	2,799,092	394,603	2,404,489
平成23年度	10,057,215	7,666,929	2,390,286	7,290,571	7,275,063	15,508	2,766,644	391,866	2,374,778
平成24年度	10,262,723	7,832,282	2,430,441	7,453,433	7,437,329	16,104	2,809,290	394,953	2,414,337
平成25年度	10,447,774	7,995,896	2,451,878	7,614,207	7,597,522	16,685	2,833,567	398,374	2,435,193

資料：岩手県林業の指標(旧：林業動向年報)(農林畜産部林業振興課)



76 内水面漁業・養殖業

項 目		年 度		単 位	平成23年度	平成24年度	平成25年度	平成26年度	平成27年度				
		さ	け										
河 川	さ	け	類	kg	-	-	-	-	-				
	ま	す	さ	く	河	性	〃	-	-	-			
			陸	封	性	〃	1,479	1,347	1,612	584	1,713		
	あ				ゆ	〃	516	588	555	130	136		
	こ				い	〃	4	-	4	12	1		
	ふ				な	〃	-	12	-	-	-		
	う				ぐ	い	〃	1,334	580	278	13	35	
	う				な	ぎ	〃	193	200	-	-	-	
そ				の	他	〃	75	-	15	4	-		
養 用	に	じ	ま	す	〃	585	1,131	1,259	1,089	1,080			
	そ	の	他	の	ま	す	類	〃	13,920	12,037	6,879	7,621	7,492
	あ				ゆ	〃	-	-	-	-	-		
	こ				い	〃	-	-	-	-	-		
	ふ				な	〃	-	-	-	-	-		
	ど	じ	よ	う	〃	-	-	-	-	-	-		
	そ				の	他	〃	13,750	17,500	17,300	16,200	17,500	
殖 用	に	じ	ま	す	稚	魚	千尾	-	-	-	-	-	
					卵	千粒	-	-	-	-	-		
	そ	の	他	の	稚	魚	千尾	154	223	136	118	78	
	ま	す	類	卵	千粒	-	-	-	-	-	-		
	あ				ゆ	(稚魚)	千尾	-	-	-	-		
	こ				い	(〃)	〃	-	-	-	-		
	ど	じ	よ	う	(〃)	〃	-	-	-	-	-		
そ				の	他	(〃)	〃	-	-	-	-		

資料：遠野市淡水魚生産組合、上猿ヶ石川漁業協同組合

# 事業所

- 77 産業別事業所数及び男女別従業者数（民営事業所）
- 78 経営組織、従業者規模別事業所数及び従業者数（民営事業所）

77 産業別事業所数及び男女別従業者数（民営事業所）

産業大分類	事業所数	総 従 業 者 数					
		総 数		うち個人業主			
		男	女	男	女	男	女
A～R 全 産 業	1,431	10,733	5,745	4,988	688	438	250
A～B 農 林 漁 業	37	365	265	100	-	-	-
A 農 業、林 業	36	363	263	100	-	-	-
B 漁 業	1	2	2	-	-	-	-
C～R 非 農 林 漁 業	1,394	10,368	5,480	4,888	688	438	250
C 鉱業、採石業、砂利採取業	2	19	15	4	-	-	-
D 建 設 業	168	1,736	1,503	233	71	70	1
E 製 造 業	121	2,284	1,286	998	48	38	10
F 電気・ガス・熱供給・水道業	1	25	23	2	-	-	-
G 情 報 通 信 業	6	46	33	13	1	1	-
H 運 輸 業、郵 便 業	18	238	210	28	2	1	1
I 卸 売 業、小 売 業	384	2,112	960	1,152	182	131	51
J 金 融 業、保 険 業	21	219	89	130	1	-	1
K 不 動 産 業、物 品 賃 貸 業	61	158	85	73	31	18	13
L 学術研究、専門・技術サービス業	31	96	63	33	17	16	1
M 宿 泊 業、飲 食 サ ー ビ ス 業	162	712	217	495	127	68	59
N 生 活 関 連 サ ー ビ ス 業、娯 楽 業	164	425	175	250	130	40	90
O 教 育、学 習 支 援 業	24	73	29	44	19	5	14
P 医 療、福 祉	115	1,560	349	1,211	37	30	7
Q 複 合 サ ー ビ ス 事 業	19	246	158	88	3	1	2
R サ ー ビ ス 業（他に分類されないもの）	97	419	285	134	19	19	-

資料：平成26年経済センサス基礎調査

（注） 事業所数は、事業内容等が不詳の事業所を除く。

平成26年7月1日現在（単位：事業所、人）

業 者 数	数											A～R		
	うち家族 無給の者	うち雇用者												
		男	女	総 数									うち正社員・正職員	
				男	女	うち常用雇用者							男	女
						男	女	男	女	男	女			
193	35	158	9,077	4,681	4,396	8,452	4,409	4,043	6,037	3,717	2,320	A～R		
-	-	-	292	201	91	203	147	56	141	117	24	A～B		
-	-	-	290	199	91	201	145	56	139	115	24	A		
-	-	-	2	2	-	2	2	-	2	2	-	B		
193	35	158	8,785	4,480	4,305	8,249	4,262	3,987	5,896	3,600	2,296	C～R		
-	-	-	16	15	1	16	15	1	14	13	1	C		
14	2	12	1,468	1,295	173	1,392	1,228	164	1,254	1,138	116	D		
21	4	17	2,139	1,183	956	1,907	1,110	797	1,562	1,006	556	E		
-	-	-	25	23	2	25	23	2	22	22	-	F		
-	-	-	37	25	12	37	25	12	25	19	6	G		
2	2	-	224	198	26	220	194	26	170	158	12	H		
72	15	57	1,672	681	991	1,579	649	930	811	449	362	I		
-	-	-	196	68	128	196	68	128	161	68	93	J		
7	1	6	75	33	42	72	32	40	45	30	15	K		
2	1	1	67	38	29	66	38	28	59	38	21	L		
36	6	30	518	126	392	487	118	369	202	76	126	M		
20	2	18	250	116	134	226	107	119	145	80	65	N		
5	-	5	49	24	25	46	24	22	36	21	15	O		
8	1	7	1,499	306	1,193	1,460	305	1,155	1,019	220	799	P		
-	-	-	234	149	85	230	148	82	133	107	26	Q		
6	1	5	316	200	116	290	178	112	238	155	83	R		

78 経営組織、従業者規模別事業所数及び従業者数（民営事業所）

平成26年7月1日現在（単位：事業所、人）

産業大分類	事業所								
	総数			1～4人			5～9人		
	事業所数	従業者数	うち男	事業所数	従業者数	うち男	事業所数	従業者数	うち男
A～R 全産業	1,431	10,733	5,745	907	1,829	855	240	1,557	853
A～B 農林漁業	37	365	265	16	43	31	9	55	33
A 農業、林業	36	363	263	15	41	29	9	55	33
B 漁業	1	2	2	1	2	2	-	-	-
C～R 非農林漁業	1,394	10,368	5,480	891	1,786	824	231	1,502	820
C 鉱業、採石業、砂利採取業	2	19	15	-	-	-	1	8	7
D 建設業	168	1,736	1,503	70	157	118	42	263	221
E 製造業	121	2,284	1,286	53	114	65	21	137	72
F 電気・ガス・熱供給・水道業	1	25	23	-	-	-	-	-	-
G 情報通信業	6	46	33	3	4	4	1	5	2
H 運輸業、郵便業	18	238	210	3	9	7	4	29	24
I 卸売業、小売業	384	2,112	960	269	605	277	58	384	226
J 金融業、保険業	21	219	89	4	9	3	7	41	24
K 不動産業、物品賃貸業	61	158	85	55	87	50	3	20	12
L 学術研究、専門・技術サービス業	31	96	63	25	52	30	5	32	24
M 宿泊業、飲食サービス業	162	712	217	123	253	76	25	166	53
N 生活関連サービス業、娯楽業	164	425	175	145	216	59	8	49	32
O 教育、学習支援業	24	73	29	19	24	5	3	17	4
P 医療、福祉	115	1,560	349	40	84	23	33	214	33
Q 複合サービス事業	19	246	158	8	26	16	6	37	22
R サービス業（他に分類されないもの）	97	419	285	74	146	91	14	100	64

（下段へつづく）

産業大分類	事業所											
	10～19人			20～29人			30人以上			出向・派遣従業者のみ		
	事業所数	従業者数	うち男	事業所数	従業者数	うち男	事業所数	従業者数	うち男	事業所数	従業者数	うち男
A～R	153	2,041	1,126	62	1,468	826	66	3,838	2,085	3	-	-
A～B	8	113	99	2	56	40	2	98	62	-	-	-
A	8	113	99	2	56	40	2	98	62	-	-	-
B	-	-	-	-	-	-	-	-	-	-	-	-
C～R	145	1,928	1,027	60	1,412	786	64	3,740	2,023	3	-	-
C	1	11	8	-	-	-	-	-	-	-	-	-
D	27	359	311	14	332	280	15	625	573	-	-	-
E	16	209	117	8	180	115	22	1,644	917	1	-	-
F	-	-	-	1	25	23	-	-	-	-	-	-
G	1	10	6	1	27	21	-	-	-	-	-	-
H	6	85	74	4	84	77	1	31	28	-	-	-
I	42	572	287	8	199	79	7	352	91	-	-	-
J	6	90	18	2	44	11	1	35	33	1	-	-
K	2	27	16	1	24	7	-	-	-	-	-	-
L	1	12	9	-	-	-	-	-	-	-	-	-
M	10	126	30	2	48	13	2	119	45	-	-	-
N	9	113	65	2	47	19	-	-	-	-	-	-
O	1	10	1	1	22	19	-	-	-	-	-	-
P	17	222	38	13	315	64	11	725	191	1	-	-
Q	1	14	3	1	24	19	3	145	98	-	-	-
R	5	68	44	2	41	39	2	64	47	-	-	-

資料：平成26年経済センサス基礎調査

（注）事業所数は、事業内容等が不詳の事業所を除く。

# 製造業

79 産業別事業所数、従業者数等

## 79 産業別事業所数、従業者数等

(平成22年)

平成22年12月31日現在

産業中分類 従業者規模 経営組織	事業所数	従業者数 (人)	現金給与 総額 (万円)	原材料 使用額等 (万円)	製造品 出荷額等 (万円)	粗付加 価値額 (万円)
総数	65	2,189	553,191	1,930,862	3,764,595	1,808,302
09 食料品	15	107	16,813	20,626	49,286	27,295
10 飲料・飼料	1	7	X	X	X	X
11 繊維	5	203	32,978	23,054	71,135	45,980
12 木材	7	90	22,466	61,117	111,205	47,741
13 家具	2	28	X	X	X	X
14 パルプ・紙	-	-	-	-	-	-
15 印刷	-	-	-	-	-	-
16 化学	1	22	X	X	X	X
17 石油	1	4	X	X	X	X
18 プラスチック	1	66	X	X	X	X
19 ゴム	1	34	X	X	X	X
20 皮革	1	31	X	X	X	X
21 窯業	3	36	9,990	39,377	58,703	18,406
22 鉄鋼	-	-	-	-	-	-
23 非鉄	3	161	48,294	122,460	196,752	70,815
24 金属	6	97	13,913	5,958	25,143	18,271
25 はん用	1	363	X	X	X	X
26 生産用	3	249	68,154	141,975	269,981	122,247
27 業務用	6	187	57,356	73,759	232,118	150,895
28 電子	1	136	X	X	X	X
29 電気	2	75	X	X	X	X
30 情報	2	210	X	X	X	X
31 輸送	-	-	-	-	-	-
32 その他	3	83	22,222	11,517	59,865	46,046
4～9人	21	124	22,223	25,489	77,548	48,283
10～19人	18	231	48,766	112,961	205,749	88,371
20～29人	6	141	31,665	30,924	119,152	84,026
30～49人	9	323	93,360	81,050	236,561	148,245
50～99人	6	402	117,456	290,511	552,114	251,521
100～199人	3	404	X	X	X	X
200～299人	1	201	X	X	X	X
300～499人	1	363	X	X	X	X
500人以上	-	-	-	-	-	-
会社	45	1,980	517,260	1,860,146	3,631,103	1,748,478
組合・その他の法人	7	108	22,524	59,300	99,712	38,525
個人	13	101	13,407	11,416	33,780	21,299

資料：工業統計調査報告書（従業者4人以上の事業所）

(注) Xは、秘密保護のため秘匿措置を行っているもの。

(平成24年)

平成24年12月31日現在

産業中分類 従業者規模 経営組織	事業所数	従業者数 (人)	現金給与 総額 (万円)	原材料 使用額等 (万円)	製造品 出荷額等 (万円)	粗付加 価値額 (万円)
総数	63	2,160	580,787	1,757,825	3,861,759	2,075,439
09 食料品	12	74	12,574	21,843	49,457	26,299
10 飲料・飼料	1	8	X	X	X	X
11 繊維	5	192	32,865	20,387	70,280	47,517
12 木材	7	121	30,274	72,118	133,688	58,644
13 家具	1	16	X	X	X	X
14 パルプ・紙	-	-	-	-	-	-
15 印刷	-	-	-	-	-	-
16 化学	1	23	X	X	X	X
17 石油	1	6	X	X	X	X
18 プラスチック	2	91	X	X	X	X
19 ゴム	1	76	X	X	X	X
20 皮革	1	31	X	X	X	X
21 窯業	3	36	X	X	X	X
22 鉄鋼	-	-	-	-	-	-
23 非鉄	3	155	40,760	101,653	186,229	80,818
24 金属	6	67	9,687	4,457	18,742	13,605
25 はん用	1	392	X	X	X	X
26 生産用	3	175	X	X	X	X
27 業務用	6	155	45,615	75,110	120,377	43,761
28 電子	2	270	X	X	X	X
29 電気	3	116	X	X	X	X
30 情報	1	73	X	X	X	X
31 輸送	-	-	-	-	-	-
32 その他	3	83	20,776	15,770	64,662	46,572
4～9人	20	120	24,168	46,621	101,934	51,156
10～19人	18	229	49,706	107,818	210,389	97,688
20～29人	5	120	20,596	56,441	116,665	57,356
30～49人	9	335	97,550	93,802	235,859	135,967
50～99人	6	442	121,510	272,371	655,182	373,752
100～199人	4	522	X	X	X	X
200～299人	-	-	-	-	-	-
300～499人	1	392	X	X	X	X
500人以上	-	-	-	-	-	-
会社	47	1,973	544,176	1,684,783	3,715,958	2,006,140
組合・その他の法人	5	110	26,088	61,068	112,401	48,894
個人	11	77	10,523	11,974	33,400	20,405

資料：工業統計調査報告書（従業者4人以上の事業所）

(注) Xは、秘密保護のため秘匿措置を行っているもの。

(平成25年)		平成25年12月31日現在					
産業中分 従業者規 業者組 模 範 織	事業所数	従業者数 (人)	現金給与 総額 (万円)	原材料 使用額等 (万円)	製造品 出荷額等 (万円)	粗付加 価値額 (万円)	
総数	62	2,158	576,549	1,704,869	4,031,400	2,298,871	
09 食料品	10	69	13,288	21,207	43,803	21,520	
10 飲料・飼料	1	7	X	X	X	X	
11 繊維	6	207	39,247	26,150	77,839	49,227	
12 木材	6	100	28,345	64,550	139,429	71,694	
13 家具	2	40	X	X	X	X	
14 パルプ・紙	-	-	-	-	-	-	
15 印刷	-	-	-	-	-	-	
16 化学	1	22	X	X	X	X	
17 石油	1	5	X	X	X	X	
18 プラスチック	2	92	X	X	X	X	
19 ゴム	1	69	X	X	X	X	
20 皮革	1	31	X	X	X	X	
21 窯業	3	44	X	X	X	X	
22 鉄鋼	-	-	-	-	-	-	
23 非鉄	3	156	40,053	96,745	178,400	78,002	
24 金属	6	76	10,358	6,408	22,119	14,963	
25 はん用	1	392	X	X	X	X	
26 生産用	3	113	X	X	X	X	
27 業務用	6	147	43,727	49,276	93,555	42,183	
28 電子	2	309	X	X	X	X	
29 電気	3	123	X	X	X	X	
30 情報	1	72	X	X	X	X	
31 輸送	-	-	-	-	-	-	
32 その他	3	84	18,785	14,273	60,666	44,192	
4～9人	18	110	20,632	34,028	69,363	32,320	
10～19人	19	273	58,454	137,658	261,777	118,206	
20～29人	6	157	28,582	38,868	105,394	63,357	
30～49人	7	247	77,538	68,360	197,442	124,254	
50～99人	8	544	153,295	312,645	670,780	342,068	
100～199人	3	435	X	X	X	X	
200～299人	-	-	-	-	-	-	
300～499人	1	392	X	X	X	X	
500人以上	-	-	-	-	-	-	
会社	47	1,975	539,218	1,632,991	3,872,804	2,215,903	
組合・その他の法人	5	110	28,689	63,860	140,067	72,958	
個人	10	73	8,642	8,018	18,529	10,010	

資料：工業統計調査報告書（従業者4人以上の事業所）

(注) Xは、秘密保護のため秘匿措置を行っているもの。

(平成26年)		平成26年12月31日現在					
産業中分 従業者規 業者組 模 範 織	事業所数	従業者数 (人)	現金給与 総額 (万円)	原材料 使用額等 (万円)	製造品 出荷額等 (万円)	粗付加 価値額 (万円)	
総数	60	2,094	567,479	2,114,741	4,984,659	2,825,086	
09 食料品	10	63	10,445	19,863	34,285	13,455	
10 飲料・飼料	1	7	X	X	X	X	
11 繊維	5	194	37,627	19,391	73,632	50,597	
12 木材	7	110	29,977	71,614	116,453	44,003	
13 家具	2	29	X	X	X	X	
14 パルプ・紙	-	-	-	-	-	-	
15 印刷	-	-	-	-	-	-	
16 化学	1	23	X	X	X	X	
17 石油	1	5	X	X	X	X	
18 プラスチック	2	98	X	X	X	X	
19 ゴム	1	68	X	X	X	X	
20 皮革	1	31	X	X	X	X	
21 窯業	3	48	13,974	71,534	104,214	30,485	
22 鉄鋼	-	-	-	-	-	-	
23 非鉄	3	156	43,771	117,475	165,839	45,427	
24 金属	6	87	13,082	5,187	23,056	16,697	
25 はん用	1	424	X	X	X	X	
26 生産用	3	113	X	X	X	X	
27 業務用	6	144	39,917	43,228	77,352	31,890	
28 電子	1	178	X	X	X	X	
29 電気	3	151	X	X	X	X	
30 情報	1	72	X	X	X	X	
31 輸送	-	-	-	-	-	-	
32 その他	2	93	X	X	X	X	
4～9人	19	114	22,180	32,022	69,916	34,072	
10～19人	15	212	45,429	107,624	204,425	90,299	
20～29人	5	120	24,663	65,821	94,072	26,353	
30～49人	10	363	93,093	104,285	273,278	161,292	
50～99人	8	562	155,451	366,808	723,483	335,415	
100～199人	2	299	X	X	X	X	
200～299人	-	-	-	-	-	-	
300～499人	1	424	X	X	X	X	
500人以上	-	-	-	-	-	-	
会社	45	1,924	531,566	2,041,767	4,862,531	2,777,058	
組合・その他の法人	5	102	27,414	68,343	105,149	36,509	
個人	10	68	8,499	4,631	16,979	11,519	

資料：工業統計調査報告書（従業者4人以上の事業所）

(注) Xは、秘密保護のため秘匿措置を行っているもの。

# 商業・観光

- 80 卸売・小売業
- 81 観光客入込人数
- 82 月別入込人数

80 卸売・小売業

平成26年7月1日現在

区 分	事業所数 (店)	従業者数 (人)	年間商品 販売額 (百万円)	売場面積 (㎡)
合 計	327	1,591	33,537	41,270
卸 売 業 計	41	167	6,791	-
50 各 種 商 品 卸 売 業	-	-	-	-
51 繊 維 ・ 衣 服 等 卸 売 業	1	4	X	-
52 飲 食 料 品 卸 売 業	24	81	1,763	-
53 建 築 材 料 ・ 鉱 物 ・ 金 属 科 等 卸 売 業	9	51	3,903	-
54 機 械 器 具 卸 売 業	3	13	X	-
55 そ の 他 の 卸 売 業	4	18	X	-
小 売 業 計	286	1,424	26,747	41,270
56 各 種 商 品 小 売 業	-	-	-	-
57 織 物 ・ 衣 服 ・ 身 の 回 り 品 小 売 業	32	89	1,031	5,108
58 飲 食 料 品 小 売 業	90	552	6,951	11,366
59 機 械 器 具 小 売 業	39	186	3,451	4,437
60 そ の 他 の 小 売 業	111	561	14,996	20,359
61 無 店 舗 小 売 業	14	36	318	-

資料：商業統計調査

81 観光客入込人数

(単位：人、回)

年 別	県 内			県 外			計		
	日 帰	宿 泊	計	日 帰	宿 泊	計	日 帰	宿 泊	計
平成23年	798,777	60,702	859,479	1,192,314	90,998	1,283,312	1,991,091	151,700	2,142,791
遠野盆地	604,057	53,578	657,635	906,083	80,370	986,453	1,510,140	133,948	1,644,088
宮守地域	189,263	7,069	196,332	283,893	10,604	294,497	473,156	17,673	490,829
早池峰山	5,457	55	5,512	2,338	24	2,362	7,795	79	7,874
平成24年	772,455	49,886	822,341	1,151,573	74,757	1,226,330	1,924,028	124,643	2,048,671
遠野盆地	573,062	43,916	616,978	859,597	65,870	925,467	1,432,659	109,786	1,542,445
宮守地域	192,755	5,904	198,659	289,131	8,858	297,989	481,886	14,762	496,648
早池峰山	6,638	66	6,704	2,845	29	2,874	9,483	95	9,578
平成25年	711,869	38,596	750,465	1,059,705	57,815	1,117,520	1,771,574	96,411	1,867,985
遠野盆地	563,825	34,033	597,858	845,737	51,050	896,787	1,409,562	85,083	1,494,645
宮守地域	140,491	4,487	144,978	210,731	6,731	217,462	351,222	11,218	362,440
早池峰山	7,553	76	7,629	3,237	34	3,271	10,790	110	10,900
平成26年	694,929	36,527	731,456	1,035,536	54,722	1,090,258	1,730,465	91,249	1,821,714
遠野盆地	539,258	32,179	571,437	808,886	48,268	857,154	1,348,144	80,447	1,428,591
宮守地域	149,273	4,283	153,556	223,907	6,428	230,335	373,180	10,711	383,891
早池峰山	6,398	65	6,463	2,743	26	2,769	9,141	91	9,232
平成27年	701,471	32,409	733,880	1,045,276	48,548	1,093,824	1,746,747	80,957	1,827,704
遠野盆地	550,792	28,514	579,306	826,190	42,772	868,962	1,376,982	71,286	1,448,268
宮守地域	144,213	3,831	148,044	216,317	5,747	222,064	360,530	9,578	370,108
早池峰山	6,466	64	6,530	2,769	29	2,798	9,235	93	9,328

資料：産業振興部商工観光課

82 月別入込人数

(単位：人、回)

年 別	1月	2月	3月	4月	5月	6月	7月	8月	9月	10月	11月	12月	計
平成23年	72,241	81,972	142,292	188,440	232,042	200,591	214,719	319,694	230,333	211,569	149,462	99,437	2,142,791
遠野盆地	55,760	60,288	114,288	146,489	179,797	147,462	158,255	259,187	179,610	159,866	112,483	70,603	1,644,088
宮守地域	16,481	21,684	28,004	41,951	52,245	51,434	53,500	59,313	49,583	50,821	36,979	28,834	490,829
早池峰山	-	-	-	-	-	1,695	2,964	1,194	1,140	882	-	-	7,874
平成24年	91,293	87,191	198,385	152,482	210,812	187,668	194,489	295,270	220,521	191,957	135,146	83,457	2,048,671
遠野盆地	68,151	60,230	157,787	114,378	162,524	130,634	130,025	240,706	171,823	143,565	99,858	62,764	1,542,445
宮守地域	23,142	26,961	40,598	38,104	48,288	55,102	60,552	53,215	47,573	47,132	35,288	20,693	496,648
早池峰山	-	-	-	-	-	1,932	3,912	1,349	1,125	1,260	-	-	9,578
平成25年	69,428	73,319	174,926	131,242	210,065	173,091	151,887	284,713	207,970	175,890	132,957	82,497	1,867,985
遠野盆地	54,289	56,232	147,819	100,922	170,091	124,987	121,408	241,719	170,171	141,336	103,461	62,210	1,494,645
宮守地域	15,139	17,087	27,107	30,320	39,749	44,950	27,107	41,375	36,239	33,584	29,496	20,287	362,440
早池峰山	-	-	-	-	225	3,154	3,372	1,619	1,560	970	-	-	10,900
平成26年	70,362	75,238	135,604	142,304	201,608	161,928	166,204	256,924	215,394	188,276	134,913	72,959	1,821,714
遠野盆地	56,953	56,077	110,297	106,628	156,747	114,904	119,619	215,075	177,396	152,745	107,422	54,728	1,428,591
宮守地域	13,409	19,161	25,307	35,676	44,620	44,907	43,201	40,764	36,619	34,505	27,491	18,231	383,891
早池峰山	-	-	-	-	241	2,117	3,384	1,085	1,379	1,026	-	-	9,232
平成27年	73,679	83,337	140,037	136,822	201,021	143,395	166,400	265,186	219,272	184,238	131,774	82,543	1,827,704
遠野盆地	59,717	64,410	114,318	108,736	163,598	102,436	120,488	222,493	179,315	146,454	104,260	62,043	1,448,268
宮守地域	13,962	18,927	25,719	28,086	37,018	38,643	42,679	41,535	38,668	36,857	27,514	20,500	370,108
早池峰山	-	-	-	-	405	2,316	3,233	1,158	1,289	927	-	-	9,328

資料：産業振興部商工観光課

(注) 遠は遠野盆地、宮は宮守地域、早は早池峰山を表す。

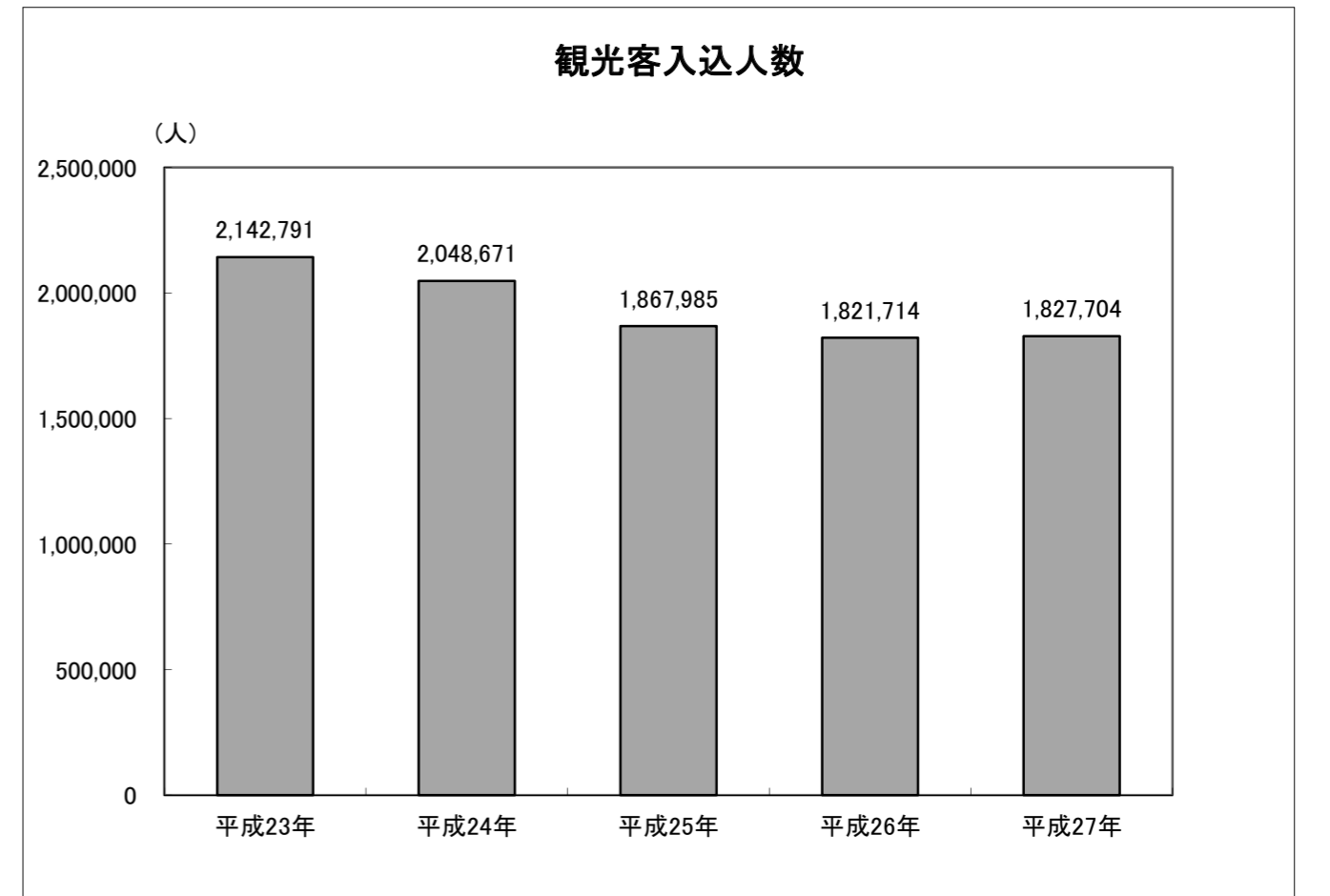

## 金融

- 83 主な金融機関数
- 84 金融機関別預金残高
- 85 金融機関別貸付金残高



## 83 主な金融機関数

平成28年3月31日現在（単位：ヶ所）

区分	普通銀行	信用金庫	労働金庫	農業協同組合
総数	3	2	1	3
支店	3	2	1	3

資料：各金融機関

## 84 金融機関別預金残高

（単位：百万円）

年度	総額	普通銀行	信用金庫・労働金庫・ 農業協同組合
平成23年度	106,427	68,541	37,886
平成24年度	112,270	69,071	43,199
平成25年度	114,535	70,071	44,464
平成26年度	115,476	70,869	44,607
平成27年度	113,731	70,024	43,707

資料：各金融機関

（注）農業協同組合は2月末現在、その他の金融機関は年度末現在。

## 85 金融機関別貸付金残高

各年3月31日現在（単位：百万円）

年度	総額	普通銀行	信用金庫・労働金庫・ 農業協同組合
平成23年度	30,347	18,615	11,732
平成24年度	30,933	18,395	12,538
平成25年度	29,803	18,907	10,896
平成26年度	31,474	19,931	11,543
平成27年度	29,859	18,872	10,987

資料：各金融機関

## 運輸・通信

- 86 道路現況
- 87 鉄道利用状況
- 88 バス利用状況
- 89 自動車台数
- 90 軽自動車等登録台数
- 91 市営駐車場利用状況
- 92 電話加入状況

### 86 道路現況

年次	実延長	実延長の内訳				種別			
		改良内訳		舗装内訳		道路	橋りょう		
		規格改良済 m	未改良 m	舗装 m	未舗装 m	延長 m	箇所	延長 m	
平成23年	総数	1,483,058	805,131	677,926	768,791	714,303	1,466,522	601	12,483
	国道	111,389	106,101	5,288	111,389	-	105,687	79	1,706
	県道	81,308	77,113	4,195	81,308	-	79,606	48	1,647
	市道	1,290,361	621,917	668,443	576,094	714,303	1,281,229	474	9,130
平成24年	総数	1,483,058	805,131	677,926	768,755	714,303	1,466,522	600	12,484
	国道	111,389	106,101	5,288	111,389	-	105,686	78	1,707
	県道	81,308	77,113	4,195	81,308	-	79,606	48	1,647
	市道	1,290,361	621,917	668,443	576,058	714,303	1,281,230	474	9,130
平成25年	総数	1,494,797	816,443	678,354	780,494	714,303	1,478,141	605	12,605
	国道	111,393	106,105	5,288	111,393	-	105,689	79	1,707
	県道	93,043	88,421	4,622	93,043	-	91,223	52	1,766
	市道	1,290,361	621,917	668,444	576,058	714,303	1,281,229	474	9,132
平成26年	総数	1,499,589	820,594	678,995	784,352	715,237	1,482,945	605	12,594
	国道	115,219	110,258	4,961	115,219	-	109,498	80	1,725
	県道	93,043	88,421	4,622	93,043	-	91,223	52	1,766
	市道	1,291,327	621,915	669,412	576,090	715,237	1,282,224	473	9,103
平成27年	総数	1,504,010	825,906	678,104	784,684	719,326	1,487,340	605	12,619
	国道	111,341	107,031	4,310	111,341	-	105,673	74	1,672
	県道	93,055	88,433	4,622	93,055	-	91,234	52	1,766
	市道	1,299,614	630,442	669,172	580,288	719,326	1,290,433	479	9,181

資料：「道路施設現況調査」（環境整備部建設課）及び「岩手の道路現況」（岩手県）  
 （注1）舗装道は、軽防じん舗装を含む。  
 （注2）県道には、自転車道も含まれる。

### 87 鉄道利用状況

（単位：人）

年 度	遠 野 駅			宮 守 駅		
	総 数	定 期 外	定 期	総 数	定 期 外	定 期
平成23年度	139,894	66,180	73,714	42,598	10,077	32,521
平成24年度	130,548	65,187	65,361	40,639	9,182	31,457
平成25年度	119,236	60,427	58,809	-	-	-
平成26年度	115,015	62,875	52,140	-	-	-
平成27年度	116,139	57,760	58,379	-	-	-

資料：東日本旅客鉄道株盛岡支社  
 （注）宮守駅は平成25年度から無人駅であり非公表

### 88 バス利用状況

（単位：人）

年 度	早池峰バス	市 営 バ ス	住 田 町 コミュニティバス
	乗 合	乗 合	乗 合
平成23年度	96,732	9,216	8,254
平成24年度	99,910	8,839	7,557
平成25年度	96,338	8,036	6,767
平成26年度	88,814	7,526	6,825
平成27年度	78,603	6,829	6,230

資料：早池峰バス株、市民センター市民協働課、住田町

各年4月1日現在

内 訳 トンネル 箇所	延 長 m	鉄道との 交叉箇所		歩道設 置延長 m	の べ 延 長 m	道 路 面 積			路 線 数
		平面	立体			道路敷面積 ㎡	道路部面積 ㎡	車道面積 ㎡	
4	4,051	37	17	133,201	161,805	13,495,988	8,108,093	6,088,167	2,110
3	3,996	-	7	61,221	76,394	2,383,142	1,347,129	808,945	4
1	55	-	2	37,584	40,687	1,275,747	658,353	422,803	9
-	-	37	8	34,396	44,724	9,837,099	6,102,611	4,856,419	2,097
4	4,051	37	17	132,745	161,805	13,495,988	26,157,431	6,088,166	2,110
3	3,996	-	7	61,221	76,394	2,383,142	13,471,297	808,944	4
1	55	-	2	37,584	40,687	1,275,747	6,583,523	422,803	9
-	-	37	8	33,940	44,724	9,837,099	6,102,611	4,856,419	2,097
4	4,051	37	17	137,211	165,891	13,708,297	8,212,847	6,158,036	2,110
3	3,996	-	7	61,225	76,397	2,382,072	1,347,533	808,233	4
1	55	-	2	41,665	44,770	1,489,126	762,703	493,384	9
-	-	37	8	34,321	44,724	9,837,099	6,102,611	4,856,419	2,097
4	4,051	37	17	141,589	170,300	13,805,144	8,282,750	6,196,149	2,112
3	3,996	-	7	65,603	80,806	2,466,407	1,405,123	837,667	4
1	55	-	2	41,665	44,770	1,489,126	762,703	493,384	9
-	-	37	8	34,321	44,724	9,849,611	6,114,924	4,865,098	2,099
4	4,052	37	17	141,577	170,295	13,837,691	8,304,768	6,216,549	2,130
3	3,997	-	7	64,451	78,926	2,428,551	1,374,841	816,134	4
1	55	-	2	41,676	44,781	1,489,538	763,147	493,653	9
-	-	37	8	35,450	46,588	9,919,602	6,166,780	4,906,762	2,117

89 自動車台数

各年4月1日現在（単位：台）

年次	総数	普通乗用車			貨物車				バス	特種用途車
		計	普通車	小型	計	普通車	小型			
							四輪	三輪		
平成23年	11,233	8,956	3,313	5,643	1,855	759	1,095	1	76	346
平成24年	11,355	9,025	3,401	5,624	1,890	773	1,116	1	82	358
平成25年	11,459	9,092	3,491	5,601	1,912	802	1,109	1	97	358
平成26年	11,425	9,070	3,554	5,516	1,899	793	1,105	1	94	362
平成27年	11,255	8,948	3,588	5,360	1,853	775	1,077	1	92	362

資料：県南広域振興局県税部花巻県税センター

電気・水道

- 93 電力及び電灯販売電力量
- 94 水道普及状況
- 95 公共下水道施設状況

90 軽自動車等登録台数

各年4月1日現在（単位：台）

年次	総数	原動付自転車～自動二輪					農耕用	軽四輪		
		計	50cc以下	50cc～125cc	125cc以上	計		乗用	貨物	
平成23年	16,028	2,797	1,995	294	508	3,376	9,855	5,416	4,439	
平成24年	16,114	2,706	1,921	289	496	3,330	10,078	5,607	4,471	
平成25年	16,310	2,665	1,859	294	512	3,330	10,315	5,868	4,447	
平成26年	16,416	2,612	1,799	279	534	3,332	10,472	6,074	4,398	
平成27年	16,489	2,541	1,728	270	543	3,331	10,617	6,256	4,361	

資料：総務部税務課

91 市営駐車場利用状況

（単位：台、円）

年度	計		遠野駅前駐車場		市民センター駐車場	
	年間利用台数	1日平均利用台数	年間利用台数	1日平均利用台数	年間利用台数	1日平均利用台数
平成23年度	97,671	389.9	8,713	23.9	88,958	366.0
平成24年度	130,364	357.2	14,036	38.5	116,328	318.7
平成25年度	129,803	361.8	13,471	36.9	116,332	324.9
平成26年度	113,037	315.7	14,299	39.2	98,738	276.5
平成27年度	41,194	346.2	12,904	35.4	28,290	310.8

資料：経営企画部管財担当、市民センター市民協働課

（注1）市民センター駐車場の平成23年度は、大震災以降7月末まで無料開放で集計をしていない。

（注2）市民センター駐車場の平成27年度は市民センター大規模改修工事のため、7月以降翌年3月末まで無料開放で集計していない。

92 電話加入状況

年度	一般加入電話（単位：加入）			ISDN（単位：回線）			公衆電話（単位：個）	
	計	事務用	住宅用	INS64				
				計	事務用	住宅用		
平成23年度	9,529	1,549	7,980	852	717	135	1	75
平成24年度	9,331	1,465	7,866	752	640	112	1	68
平成25年度	8,784	1,349	7,435	660	563	97	1	66
平成26年度	8,408	1,258	7,150	599	513	86	0	63
平成27年度	8,227	1,177	7,050	558	476	82	0	59

資料：NTT東日本岩手支店

（注）INS1500は回線数10倍換算で合計

93 電力及び電灯販売電力量

年 度	電 力			電 灯		
	契約口数 (口)	契約容量・ 契約電力 (k v A ・ k w)	販 売 電力量 (10 <sup>3</sup> k w h)	契約口数 (口)	契約容量・ 契約電力 (k v A ・ k w)	販 売 電力量 (10 <sup>3</sup> k w h)
平成23年度	34,937	451,565	76,856	220,148	601,022	63,676
平成24年度	34,243	463,378	80,846	221,117	613,315	64,116
平成25年度	33,669	467,687	81,715	221,715	622,007	62,949
平成26年度	33,152	461,787	80,425	221,926	631,659	61,690
平成27年度	32,579	461,859	79,310	222,810	643,211	60,309

資料：東北電力(株)遠野営業所

94 水道普及状況

各年度末現在(単位：人、箇所、%)

年 度	行政区域内 現在人口 A	水道施設総数	施 設 内 訳		上 水 道 計 画	
			上 水 道	簡易水道	計画給水人口 B	現在給水人口 C
平成23年度	29,746	7	1	6	22,100	19,719
平成24年度	29,587	7	1	6	22,100	19,721
平成25年度	29,310	7	1	6	22,100	19,673
平成26年度	28,830	7	1	6	22,100	19,406
平成27年度	28,529	7	1	6	22,100	19,221

年 度	簡 易 水 道 計 画		計画給水人口 計 F = B + D	現在給水人口 計 G = C + E	計画給水人口の 割 合 F / A × 100 (%)	現在給水人口の 割 合 G / A × 100 (%)
	計画給水人口 D	現在給水人口 E				
平成23年度	9,440	7,123	31,540	26,842	106.0	90.2
平成24年度	9,440	7,003	31,540	26,724	106.6	90.3
平成25年度	9,440	6,852	31,540	26,525	107.6	90.5
平成26年度	8,970	6,707	31,070	26,113	107.8	90.6
平成27年度	8,970	6,613	31,070	25,834	108.9	90.6

資料：環境整備部水道事務所

95 公共下水道施設状況

各年度末現在

年 度	行政区域内 人 口 (A) 人	事 業 認 可 区 域 面 積 (B) ha	排 水 区 域 面 積 (C) ha	排水区域内 人 口 (D) 人	水 洗 化 人 口 (E) 人	普 及 率 (D) / (A) %	水 洗 化 率 (E) / (D) %
平成24年度	29,587	565	464	12,242	9,346	41.4	76.3
平成25年度	29,310	565	465.2	12,302	9,758	41.9	79.3
平成26年度	28,830	565	469.8	12,306	9,828	42.7	79.9
平成27年度	28,529	572	521.3	12,288	10,139	43.1	82.5

年 度	下 水 道 管 施 設 総 延 長 m	有 収 水 量		
		総水量m <sup>3</sup>	1日平均m <sup>3</sup>	有収率%
平成23年度	106,000	898,235	2,454	82.0
平成24年度	107,000	939,901	2,575	85.1
平成25年度	107,000	962,088	2,635	84.4
平成26年度	107,000	957,627	2,623	84.9
平成27年度	107,000	964,322	2,634	88.6

資料：環境整備部水道事務所

# 教育・文化

- 96 幼稚園・幼保連携型認定こども園の概況
  - (1) 幼稚園
  - (2) 幼保連携型認定こども園
- 97 小学校の概況
- 98 中学校の概況
- 99 高等学校の概況
- 100 中学校卒業後の進路状況、進学率及び就職率
- 101 中学校卒業後の就職先別就業者数
- 102 高等学校卒業後の進路状況、進学率及び就職率
- 103 児童生徒の平均体位
- 104 育英資金貸与状況
- 105 図書館図書蔵書数
- 106 利用者別図書帯出者数
- 107 図書貸出冊数
- 108 博物館入館者数
- 109 ケーブルテレビ視聴状況
- 110 主な社会教育関係等団体数
- 111 保育園の概況
- 112 スポーツ施設利用状況
- 113 各センター施設利用状況

96 幼稚園・幼保連携型認定こども園の概況

(1) 幼稚園

年 度	園 数	在 園 者								
		合 計			3 歳 児			4 歳 児		
		計	男	女	計	男	女	計	男	女
平成23年度	5	134	66	68	34	17	17	49	23	26
平成24年度	5	132	62	70	30	16	14	47	21	26
平成25年度	5	102	45	57	30	12	18	35	16	19
平成26年度	5	103	49	54	32	15	17	35	18	17
平成27年度	4	64	32	32	18	10	8	22	9	13

資料：学校基本調査

(2) 幼保連携型認定こども園

年 度	園 数	在 園 者 数								
		合 計			0歳児		1歳児		2歳児	
		計	男	女	男	女	男	女	男	女
平成27年度	1	77	39	38	2	1	3	9	9	5

97 小学校の概況

年 度	学 校 数			学 級 数				児 童						
	計	本校	分校	計	単式	複式	特別支援	合 計			1 学 年		2 学 年	
								計	男	女	男	女	男	女
平成23年度	11	11	-	83	72	3	8	1,397	747	650	140	84	125	102
平成24年度	11	11	-	83	70	4	9	1,335	707	628	94	106	140	81
平成25年度	11	11	-	84	70	4	10	1,346	695	651	120	121	93	106
平成26年度	11	11	-	85	66	6	13	1,309	689	620	105	88	123	123
平成27年度	11	11	-	86	62	8	16	1,288	703	585	123	90	105	89

資料：学校基本調査

98 中学校の概況

年 度	学 校 数			学 級 数				児 童					
	計	本校	分校	計	単式	複式	特別支援	合 計			1 学 年		
								計	男	女	男	女	男
平成23年度	8	8	-	39	34	-	5	767	391	376	120	129	
平成24年度	8	8	-	38	33	-	5	750	375	375	123	128	
平成25年度	3	3	-	29	24	-	5	721	363	358	121	103	
平成26年度	3	3	-	28	24	-	4	706	359	347	119	114	
平成27年度	3	3	-	27	23	-	4	672	335	337	107	114	

資料：学校基本調査

99 高等学校の概況

年 度	学 校 数	生 徒 数									教 員 数			職 員 数		
		総 数			1 年		2 年		3 年		総数	男	女	総数	男	女
		計	男	女	男	女	男	女	男	女						
平成23年度	2	708	375	333	142	107	114	120	119	106	60	37	23	16	11	5
平成24年度	2	686	364	322	115	96	139	106	110	120	58	36	22	14	11	3
平成25年度	2	658	364	294	115	94	112	96	137	104	57	34	23	14	10	4
平成26年度	2	611	330	281	112	94	108	94	110	93	56	34	22	14	10	4
平成27年度	2	600	313	287	97	102	110	92	106	93	56	36	20	15	12	3

資料：学校基本調査

各年5月1日現在（単位：園、人、%）

数			教 員 数			職 員 数			修 了 者 数			就園率
5 歳 児			(本 務 者)			(本 務 者)			(各年3月終了者)			
計	男	女	計	男	女	計	男	女	計	男	女	
51	26	25	11	1	10	-	-	-	40	26	14	17.9
55	25	30	11	1	10	-	-	-	48	25	23	24.0
37	17	20	12	1	11	1	-	1	54	23	31	22.4
36	16	20	11	1	10	1	-	1	37	17	20	19.2
24	13	11	7	-	7	-	-	-	37	16	21	17.4

3 歳 児						教育・保育職員数		その他の職員数			修 了 者 数			就園率
4 歳 児						(本 務 者)		(本 務 者)			(平成27年3月)			
男	女	男	女	男	女	計	男	女	計	男	女	計	男	
11	10	6	9	8	4	16	2	14	1	-	1	-	-	-

各年5月1日現在（単位：校、学級、人）

童 数								教 員 数			職 員 数		
3 学 年		4 学 年		5 学 年		6 学 年		(本 務 者)			(本 務 者)		
男	女	男	女	男	女	男	女	計	男	女	計	男	女
111	116	117	115	126	102	128	131	129	46	83	23	13	10
123	102	111	119	113	117	126	103	132	49	83	24	14	10
134	83	122	103	110	120	116	118	135	55	80	23	12	11
92	104	134	82	126	103	109	120	134	58	76	23	13	10
124	116	92	107	133	79	126	104	138	60	78	23	13	10

各年5月1日現在（単位：校、学級、人）

数				教 員 数			職 員 数		
2 学 年		3 学 年		(本 務 者)			(本 務 者)		
男	女	男	女	計	男	女	計	男	女
135	121	136	126	99	59	40	16	12	4
119	127	133	120	97	56	41	19	11	8
123	128	119	127	65	34	31	9	6	3
117	104	123	129	63	37	26	6	5	1
111	120	117	103	58	35	23	6	5	1

100 中学校卒業後の進路状況、進学率及び就職率

年 度	合 計 (卒業生総数)			A 高等学校等進学者 (就職進学者含む)		B 専修学校等 進学・入学者 (就職進学者含む)		C 就職者 (就職進学者除く)	
	計	男	女	男	女	男	女	男	女
平成23年度	285	150	135	150	135	-	-	-	-
平成24年度	259	135	124	134	124	-	-	1	-
平成25年度	253	133	120	133	120	-	-	-	-
平成26年度	246	119	127	119	127	-	-	-	-
平成27年度	251	123	128	123	128	-	-	-	-

資料：学校基本調査

各年5月1日現在(単位：人、%)

左記以外 のもの		死亡・不詳		計のうち Aへの入 学志願者	Aのうち 他県への 進学者	高 等 学 校 等 率			就 職 率		
男	女	男	女			計	男	女	計	男	女
-	-	-	-	285	1	100.0	100.0	100.0	-	-	-
-	-	-	-	257	2	99.6	99.3	100.0	0.4	0.7	-
-	-	-	-	253	2	100.0	100.0	100.0	-	-	-
-	-	-	-	244	2	100.0	100.0	100.0	-	-	-
-	-	-	-	249	4	100.0	100.0	100.0	-	-	-

101 中学校卒業後の就職先別就業者数

各年5月1日現在(単位：人)

年 度	男女別	合 計			第1次産業			第2次産業			第3次産業			左記以外・不詳		
		計	県内	県外	計	県内	県外	計	県内	県外	計	県内	県外	計	県内	県外
平成23年度	総数	-	-	-	-	-	-	-	-	-	-	-	-	-	-	-
	男女	-	-	-	-	-	-	-	-	-	-	-	-	-	-	-
平成24年度	総数	1	1	-	-	-	-	-	-	1	1	-	-	-	-	-
	男女	1	1	-	-	-	-	-	-	1	1	-	-	-	-	-
平成25年度	総数	-	-	-	-	-	-	-	-	-	-	-	-	-	-	-
	男女	-	-	-	-	-	-	-	-	-	-	-	-	-	-	-
平成26年度	総数	-	-	-	-	-	-	-	-	-	-	-	-	-	-	-
	男女	-	-	-	-	-	-	-	-	-	-	-	-	-	-	-
平成27年度	総数	-	-	-	-	-	-	-	-	-	-	-	-	-	-	-
	男女	-	-	-	-	-	-	-	-	-	-	-	-	-	-	-

資料：学校基本調査

102 高等学校卒業後の進路状況、進学率及び就職率

各年5月1日現在(単位：人、%)

年 度	合 計 (卒業生総数)			A 大学等進学者 (就職進学者含む)		B 専修学校 (専門課程) 進学者 (就職進学者含む)		C 専修学校 (一般課程) 等入学者 (就職進学者含む)		D 就職者 (就職進学者除く)	
	計	男	女	男	女	男	女	男	女	男	女
平成23年度	239	129	110	39	38	37	40	7	-	46	32
平成24年度	224	119	105	41	35	25	38	4	2	49	29
平成25年度	229	109	120	35	50	16	39	6	-	51	30
平成26年度	238	133	105	48	34	32	43	2	2	50	26
平成27年度	202	110	92	38	39	18	21	5	3	49	29

資料：学校基本調査

E 一時的な仕 事に就いた者		左記以外 のもの		計のうち 大学・短 期大学の 入 学 希 望 者	過 年 度 卒 業 者 の 学 者 入 志 願 者	大 学 等 進 学 率			就 職 率		
男	女	男	女			計	男	女	計	男	女
-	-	-	-	79	1	32.2	30.2	34.5	32.6	35.7	29.1
-	-	-	1	78	-	33.9	34.5	33.3	34.8	41.2	27.6
-	-	1	1	85	-	37.1	32.1	41.7	36.2	48.6	25.0
-	-	1	-	82	-	34.5	36.1	32.4	31.9	37.6	24.8
-	-	-	-	77	-	38.1	34.5	42.4	38.6	44.5	31.5

103 児童生徒の平均体位

区分	平成27年度 (単位: cm, kg)							
	小 学				中 学			
	6 歳		7 歳		8 歳		9 歳	
	男	女	男	女	男	女	男	女
身長								
全 国	116.5	115.5	122.5	121.5	128.1	127.3	133.5	133.4
岩 手 県	117.1	116.5	123.0	122.3	128.4	127.9	134.1	133.6
遠 野 市	<b>116.5</b>	<b>116.1</b>	<b>122.4</b>	<b>121.3</b>	<b>127.6</b>	<b>127.0</b>	<b>134.6</b>	<b>133.4</b>
体 重								
全 国	21.3	20.8	23.9	23.4	26.9	26.4	30.4	29.7
岩 手 県	21.6	21.6	24.9	24.4	27.5	27.2	31.6	30.5
遠 野 市	<b>21.6</b>	<b>21.2</b>	<b>24.9</b>	<b>24.4</b>	<b>26.9</b>	<b>26.7</b>	<b>32.1</b>	<b>30.7</b>
座 高								
全 国	64.8	64.4	67.6	67.2	70.2	69.9	72.6	72.7
岩 手 県	65.3	65.0	68.0	67.7	70.5	70.2	73.1	73.0
遠 野 市	<b>64.3</b>	<b>64.7</b>	<b>67.7</b>	<b>67.3</b>	<b>70.2</b>	<b>69.7</b>	<b>73.2</b>	<b>72.9</b>

資料：教育委員会事務局教務課

区分	平成27年度 (単位: cm, kg)							
	小 学				中 学			
	10 歳		11 歳		12 歳		13 歳	
	男	女	男	女	男	女	男	女
身長								
全 国	138.9	140.1	145.2	146.7	152.6	151.8	159.8	154.9
岩 手 県	139.4	140.3	145.9	147.2	153.5	152.0	159.8	154.7
遠 野 市	<b>139.2</b>	<b>140.4</b>	<b>145.9</b>	<b>147.7</b>	<b>152.5</b>	<b>151.6</b>	<b>159.9</b>	<b>154.1</b>
体 重								
全 国	34.0	33.9	38.2	38.8	43.9	43.6	48.8	47.3
岩 手 県	34.7	34.8	40.3	40.3	45.8	44.9	49.6	48.0
遠 野 市	<b>35.8</b>	<b>36.3</b>	<b>40.3</b>	<b>41.2</b>	<b>44.4</b>	<b>44.8</b>	<b>51.1</b>	<b>48.6</b>
座 高								
全 国	74.9	75.8	77.7	79.2	81.4	82.1	85.1	83.9
岩 手 県	75.2	76.0	78.3	79.6	82.1	82.8	85.4	84.2
遠 野 市	<b>75.4</b>	<b>76.4</b>	<b>78.6</b>	<b>80.2</b>	<b>81.2</b>	<b>82.2</b>	<b>85.2</b>	<b>83.7</b>

104 育英資金貸与状況

(単位: 千円、人)

年 度	予算額	貸与額	総 数			高 校			大 学		
			計	男	女	計	男	女	計	男	女
平成23年度	40,320	38,520	83	46	37	4	1	3	79	45	34
平成24年度	42,497	42,465	89	44	45	1	-	1	88	43	45
平成25年度	38,088	37,590	79	40	39	-	-	-	79	40	39
平成26年度	40,940	40,813	86	45	41	-	-	-	86	45	41
平成27年度	44,219	44,186	95	40	55	5	3	2	90	37	53

資料：教育委員会事務局教務課

106 利用者別図書帯出者数

(本館)

(単位: 人)

年 度	開日	館数	帯出者数	一 般			学 生			児 童		
				計	男	女	計	男	女	計	男	女
平成23年度		293	15,563	10,428	3,628	6,800	547	89	458	4,588	2,079	2,509
平成24年度		293	15,183	10,358	3,382	6,976	505	109	396	4,320	1,934	2,386
平成25年度		293	14,861	10,136	3,554	6,582	509	222	287	4,216	1,803	2,413
平成26年度		282	14,199	10,053	3,402	6,651	478	213	265	3,668	1,453	2,215
平成27年度		295	14,576	9,999	3,296	6,703	471	208	263	4,106	1,832	2,274

資料：遠野文化研究センター文化課 (遠野市立図書館)

105 図書館図書蔵書数

(本館)

(単位: 冊)

年 度	総 数	総 記	哲 学	歴 史	社 会 学	自 然 学	工 学	産 業	芸 術	語 学	文 学
平成23年度	172,248	6,724	5,161	12,492	26,728	9,101	8,077	5,563	9,163	2,077	87,162
平成24年度	160,781	5,896	4,738	10,870	24,912	8,352	7,821	4,937	8,505	1,914	82,836
平成25年度	159,250	5,851	4,508	10,912	24,819	8,055	7,764	4,908	8,580	1,931	81,922
平成26年度	164,134	6,031	4,632	11,316	25,316	8,347	8,083	5,064	8,931	1,992	84,422
平成27年度	163,953	5,950	4,553	11,456	25,195	8,207	7,835	4,972	9,106	2,007	84,672

(宮守ゆうYOUソフト館)

(単位: 冊)

年 度	総 数	総 記	哲 学	歴 史	社 会 学	自 然 学	工 学	産 業	芸 術	語 学	文 学
平成23年度	11,348	585	491	595	665	739	438	103	534	129	7,069
平成24年度	11,456	586	492	600	672	749	461	108	534	129	7,125
平成25年度	11,310	583	447	596	642	738	502	113	532	129	7,028
平成26年度	11,730	586	453	604	694	764	538	126	548	133	7,284
平成27年度	11,924	590	459	616	710	782	563	134	565	137	7,368

資料：遠野文化研究センター文化課 (遠野市立図書館)

107 図書貸出冊数

(単位: 冊)

年 度	計	児 童	総 記	哲 学	歴 史	社 会 学	自 然 学	工 学	産 業	芸 術	語 学	文 学
平成23年度	70,143	29,653	1,605	2,368	1,872	3,450	2,331	5,137	1,586	2,600	631	18,910
平成24年度	40,051	31,644	1,685	2,166	2,071	3,519	2,412	5,430	1,473	2,902	564	17,829
平成25年度	70,259	29,974	1,674	2,238	2,294	3,617	2,624	5,388	1,417	2,772	596	17,665
平成26年度	65,890	26,336	1,505	1,856	2,188	2,994	2,548	5,425	1,725	3,153	519	17,641
平成27年度	66,823	28,691	752	1,981	1,764	2,891	2,169	5,555	1,649	3,093	537	17,741

資料：遠野文化研究センター文化課 (遠野市立図書館)

(注1) 移動図書館車貸出の冊数は含まない

(注2) 平成18年度の統計から本館とゆうYOUソフト館を合算

108 博物館入館者数

(単位：人、団体)

年 度	計	一 般		高 校 生		小・中学生		招 待
		個 人	団 体	個 人	団 体	個 人	団 体	
平成23年度	22,605	14,552	1,763	253	1	1,132	91	4,813
平成24年度	28,014	14,575	6,801	182	10	1,114	1,207	4,125
	計	一 般		高校生以下				招 待
平成25年度	21,424	10,568	5,414	873	966			3,603
平成26年度	19,613	10,689	3,888	971	462			3,603
平成27年度	21,051	11,754	3,942	1,213	890			3,252

資料：遠野文化研究センター文化課（遠野市立博物館）

(注) 平成25年度から料金区分を一般と高校生以下に変更

109 ケーブルテレビ視聴状況

各年3月末現在(単位：件、%)

年 次	平成24年	平成25年	平成26年	平成27年	平成28年
ケーブルテレビ利用者数	8,449	8,554	8,617	8,708	8,708
利 用 率	81.9%	83.0%	83.6%	84.0%	84.4%
インターネット利用者数	2,719	3,104	3,056	2,992	3,109
利 用 率	26.4%	30.1%	29.6%	24.0%	30.1%
対 象 世 帯 数	10,312	10,312	10,312	10,312	10,312

資料：経営企画部ICT推進担当

(注1) 利用率は、各年3月末日現在のケーブルテレビ加入対象世帯数で算出したものである。

(注2) ケーブルテレビ加入対象世帯数は、住民基本台帳の世帯数から施設入所世帯・長期不在世帯・世帯分離世帯等を除いた各年3月末日現在の実利用者数である。

110 主な社会教育関係等団体数

各年4月1日現在(単位：団体、人)

年 度	青少年団体				女 性 団 体			
	地域青年会		そ の 他		地域婦人会		そ の 他	
	団体数	会員数	団体数	会員数	団体数	会員数	団体数	会員数
平成24年度	1	31	-	-	9	594	-	-
平成25年度	1	31	-	-	8	526	-	-
平成26年度	1	30	-	-	8	502	-	-
平成27年度	1	30	-	-	8	502	-	-
平成28年度	1	30	-	-	8	502	-	-

(下段へつづく)

年 度	芸 術 団 体							
	音 楽 (邦楽)		絵 画 (邦画)		舞 踊		そ の 他	
	団体数	会員数	団体数	会員数	団体数	会員数	団体数	会員数
平成24年度	13	202	2	25	18	219	27	496
平成25年度	12	199	2	21	19	275	27	548
平成26年度	13	202	2	21	19	275	27	548
平成27年度	12	199	1	11	18	269	27	548
平成28年度	12	199	1	11	19	277	28	557

資料：市民センター生涯学習スポーツ課

(注) 芸術団体は、芸術文化協会加盟団体の数値である。

111 保育園の概況

各年4月1日現在(単位：人)

年 度	園 児							職 員 数			
	3歳児未 満	3歳児	4歳児	5歳児以 上	計	男	女	計	園 長	保育士等	その他
平成24年度	324	163	151	184	822	452	370	172	13	125	34
平成25年度	324	151	174	156	805	445	360	187	13	144	30
平成26年度	333	144	154	177	808	453	355	219	13	157	49
平成27年度	324	167	150	166	817	436	381	212	13	160	39
平成28年度	327	158	171	155	811	421	390	208	13	157	38

資料：子育て総合支援センター子育て総合支援課

(注1) 園児は福祉行政報告例による。

(注2) 職員数の保育士等には、保育士の他に看護師、栄養士、調理員を含む。

112 スポーツ施設利用状況

(単位：人)

施設名	年 度	平成23年度	平成24年度	平成25年度	平成26年度	平成27年度
	年間利用者数		229,374	344,612	522,876	212,510
1 市民体育館		46,048	55,914	57,182	11,854	51,735
(1) 体育ホール		30,259	35,538	35,154	6,661	31,954
(2) 武道ホール		8,496	11,565	11,234	2,183	8,413
(3) トレーニングルーム		6,685	8,180	9,981	2,975	10,893
(4) ビリヤード		608	631	813	35	475
2 市民プール		6,318	10,403	-	-	17,457
3 市民サッカー場		18,364	21,608	18,585	19,652	42,229
4 早瀬川緑地		9,827	18,894	14,545	17,617	16,870
(1) 早瀬川グラウンド		3,513	11,776	9,630	8,559	9,080
(2) グラウンドゴルフ場		6,314	7,118	4,915	9,058	7,790
5 赤羽根スキー場		11,636	10,466	12,562	12,691	6,995
6 遠野運動公園		10,928	40,297	45,431	26,707	20,390
(1) 野球場		0	3,783	7,799	7,589	8,220
(2) 陸上競技場		5,317	10,725	12,377	5,910	-
(3) 多目的運動広場		0	9,299	8,362	-	969
(4) テニスコート		4,324	6,936	7,530	7,097	8,358
(5) 軽スポーツ広場		1,287	9,554	9,363	6,111	2,843
7 夜間照明施設		1,932	1,510	1,579	1,727	2,395
(1) 遠野小学校		1,040	1,010	1,222	1,295	2,001
(2) 遠野中学校		892	500	357	432	394
8 稲荷下屋内運動場		15,369	19,860	222,432	23,415	19,957
9 清養園スケート場		1,719	1,882	1,692	2,236	1,566
10 宮守体育館		6,379	8,419	8,495	8,224	6,811
11 銀河の森総合運動公園		10,336	9,611	6,386	5,592	5,383
(1) 多目的グラウンド		8,173	7,566	2,388	3,336	3,510
(2) テニスコート		1,656	1,315	1,558	1,599	1,252
(3) ゲートボールコート		507	730	641	657	621
12 森林体験交流施設		2,484	2,117	1,799	2,066	1,877
13 ふれあい交流広場		8,963	17,405	8,864	17,232	15,085

資料：市民センター市民協働課、清養園クリーンセンター、商工観光課

(注1) 市民プールは、平成25年度から平成26年度まで休館。

(注2) 陸上競技場と多目的運動広場は天然芝を整備したため、平成26年度から平成28年度まで養生期間として利用制限を行った。



## 113 各センター施設利用状況

(単位：上段・回、下段・人)

施設名	平成23年度	平成24年度	平成25年度	平成26年度	平成27年度
合 計	7,839 194,369	7,150 177,530	6,086 137,955	6,283 134,713	4,727 87,432
市民センター大ホール	300 46,172	284 45,876	300 27,578	318 26,374	38 2,846
市民センター中ホール	527 21,050	537 22,608	243 13,217	275 14,125	247 11,328
市民センターギャラリー	88 1,596	83 1,040	91 1,093	118 1,657	39 281
市民センター講義室	590 12,044	574 12,583	373 9,646	357 10,376	53 1,491
市民センター実習室	187 3,355	194 3,237	109 2,045	79 2,008	18 300
市民センター第1会議室	519 8,100	555 7,643	336 4,727	290 4,649	49 651
市民センター第2会議室	356 6,438	339 5,303	204 2,978	224 3,646	49 676
市民センター第3会議室	363 3,052	392 2,862	235 2,092	225 2,510	31 253
勤 労 青 少 年 ホ ー ム	275 2,161	288 1,885	324 2,050	325 2,402	74 683
綾 織 地 区 セ ン タ ー	891 15,823	545 9,583	693 10,297	776 13,478	696 12,243
小 友 地 区 セ ン タ ー	450 5,111	331 4,658	381 5,224	372 6,511	347 6,752
附 馬 牛 地 区 セ ン タ ー	494 6,441	419 9,285	405 7,296	352 6,263	463 8,340
土 淵 地 区 セ ン タ ー	682 19,521	525 14,788	521 15,813	605 13,887	655 13,124
青 笹 地 区 セ ン タ ー	630 16,695	737 15,057	611 15,251	783 10,349	824 11,183
上 郷 地 区 セ ン タ ー	1,274 21,285	1,118 15,764	1,122 16,322	1,009 12,476	913 11,275
鱒 沢 就 業 改 善 セ ン タ ー	73 1,259	16 155	2 20	25 234	6 99
達 曽 部 多 目 的 研 修 集 会 施 設	132 4,186	204 5,113	132 2,266	150 3,768	225 5,907
宮 守 カ ル チ ャ ー セ ン タ ー	8 80	9 90	4 40	- -	- -

資料：市民センター市民協働課

(注1) 市民センター大ホールの利用人数集計は、平成22年度までは、午前、午後、夜間の時間帯で区分し、同一の事業の参加者であっても、重複して集計をしていたが、平成23年度から改めている。

(注2) 市民センター(中ホールを除く。)及び勤労青少年ホームは、大規模改修工事により平成27年7月から翌年3月末まで休館。

(注3) 宮守カルチャーセンターは平成26年度から廃止。

## 社会福祉・労働

- 114 生活保護人員及び保護費
  - (1) 生活保護費
  - (2) 被保護世帯、被保護人数、保護率
- 115 民生児童委員数
- 116 障害別身体障害者手帳保持者数
- 117 国民年金概況
  - (1) 国民年金加入者等状況
  - (2) 国民年金受給権者状況
- 118 国民健康保険概況
  - (1) 一般的状況
  - (2) 医療費の動向
    - ① 療養給付費の状況(老人分は除く)
    - ② 保険給付費の内訳(保険者負担分)
  - (3) 医療費給付事業の状況
    - ① 乳幼児医療費給付
    - ② 妊産婦医療費給付
    - ③ 重度心身障害者医療費給付
    - ④ ひとり親家庭医療費給付
    - ⑤ 寡婦医療費給付
    - ⑥ 身障3級医療費給付
    - ⑦ 小学生及び中学生医療費給付
  - (4) 後期高齢者医療制度における医療費給付
- 119 共同募金実績額
- 120 職業紹介状況
- 121 雇用保険支給状況
- 122 シルバー人材センター状況
- 123 老人クラブの概況
- 124 社会福祉施設状況
- 125 介護保険事業概況
  - (1) 第1号被保険者数
  - (2) 要介護認定状況
    - ① 月別認定状況
    - ② 要介護度別認定者数
  - (3) 介護サービス種類別利用状況

114 生活保護人員及び保護費

(1) 生活保護費

年 度	保 護 人 員		内	生 活 扶 助		住 宅 扶 助		教 育 扶 助	
	延人員	金 額		延人員	金 額	延人員	金 額	延人員	金 額
平成23年度	8,658	432,833,405	訳	3,163	140,929,896	1,986	25,620,048	280	3,272,055
平成24年度	8,752	488,740,926		3,264	136,593,515	1,969	25,695,437	226	2,958,585
平成25年度	9,007	430,371,946		3,291	132,892,036	2,043	26,164,954	186	2,118,210
平成26年度	8,740	401,838,533		3,196	134,949,660	1,934	26,573,447	115	1,218,811
平成27年度	8,572	395,649,446		3,079	119,511,129	1,924	25,875,761	78	902,922

資料：健康福祉部福祉課

(注) 1ヵ月対象を1人とし、同一人が1年間対象となる場合は、延人員が「12」となる。

(2) 被保護世帯、被保護人数、保護率

年 度	保 護 世 帯 (世帯)	保 護 人 員 (人)	保 護 率 (%)
平成23年度	232	317	10.80
平成24年度	229	313	10.81
平成25年度	233	320	11.14
平成26年度	230	311	10.95
平成27年度	229	304	10.82

資料：健康福祉部福祉課

(注1) 年度平均の数値。

(注2) 保護率(%)は千人当たりを表す。

115 民生児童委員数

各年4月1日現在(単位：人、世帯)

年 度	総 数	うち主任 児童委員	男		女		一人当たり平均担当数	
			うち主任 児童委員	世 帯	人 員	世 帯	人 員	
平成23年度	114	18	40	4	74	14	111.1	312.9
平成24年度	114	18	41	4	73	14	111.5	309.9
平成25年度	114	18	41	4	73	14	112.4	308.2
平成26年度	114	18	40	4	73	14	113.3	305.3
平成27年度	114	18	40	4	73	14	113.0	300.3

資料：健康福祉部福祉課

(注) 一人当たりの平均担当数は、主任児童委員を除く数値で算出した。

116 障害別身体障害者手帳保持者数

(単位：人)

区 分 年 度	総 数	障 害 の 種 類				
		視 覚	聴 覚 平 衡	音 声 語	肢 体 不 自 由	内 部
平成23年度	1,614	137	170	14	916	377
平成24年度	1,613	143	170	20	901	379
平成25年度	1,501	126	161	18	835	361
平成26年度	1,450	124	158	18	804	346
平成27年度	1,441	124	151	18	798	350

資料：健康福祉部福祉課

(単位：人、円)

延人員	介 護 扶 助		医 療 扶 助		出 産 扶 助		生 業 扶 助		葬 祭 扶 助		保護施設 事務費	保護実 人員数
	延人員	金 額	延人員	金 額	延人員	金 額	延人員	金 額	延人員	金 額		
455	6,958,791	2,657	240,035,531	-	-	117	1,810,318	-	-	14,206,766	3,803	
526	7,084,285	2,644	301,257,084	1	418,340	121	1,771,433	1	189,850	12,772,397	3,759	
622	8,811,446	2,733	248,185,350	3	481,020	124	1,774,771	5	759,360	9,184,799	3,841	
595	11,009,658	2,788	219,175,332	-	-	111	1,463,017	1	175,900	7,272,708	3,731	
625	7,252,059	2,749	232,980,219	-	-	116	1,394,871	1	180,000	7,552,485	3,642	

117 国民年金概況

(1) 国民年金加入者等状況

(単位：人、月、%)

年 度	加 入 者 の 状 況			収 納 状 況		
	総 数	強 制	任 意	対 象 月 数	収 納 月 数	収 納 率
平成23年度	4,005	3,965	40	33,932	22,109	65.2
平成24年度	3,727	3,691	36	30,200	20,419	67.6
平成25年度	3,483	3,457	26	27,898	19,582	70.2
平成26年度	3,189	3,156	33	25,452	18,434	72.4
平成27年度	3,030	2,990	40	24,121	17,596	72.9

(2) 国民年金受給権者状況

(単位：人、千円)

年 度	老 齢 年 金 (通老等含)		障 害 年 金		寡 婦 年 金		合 計	
	人 数	年 金 額	人 数	年 金 額	人 数	年 金 額	人 数	年 金 額
平成23年度	1,248	463,469	94	83,622	14	6,803	1,356	553,894
平成24年度	1,079	401,436	89	79,239	11	5,442	1,179	486,117
平成25年度	908	340,203	78	69,319	8	3,866	994	413,388
平成26年度	790	292,308	72	63,369	7	3,336	869	359,013
平成27年度	680	253,405	65	58,116	8	3,904	753	315,425

(下段へつづく)

年 度	老 齢 基 礎 年 金		障 害 基 礎 年 金 (20歳～65歳疾病等)		障 害 基 礎 年 金 (20歳未満疾病等)		遺 族 基 礎 年 金	
	人 数	年 金 額	人 数	年 金 額	人 数	年 金 額	人 数	年 金 額
平成23年度	8,430	5,496,529	286	253,135	400	361,608	68	54,761
平成24年度	8,726	5,711,422	293	258,473	402	363,213	70	54,442
平成25年度	8,969	5,914,119	294	258,785	401	362,864	64	48,213
平成26年度	9,223	6,018,210	294	255,787	400	355,730	59	43,004
平成27年度	9,500	6,293,853	296	260,150	396	355,155	51	37,939

年 度	基 礎 年 金 計		老 齢 福 祉 年 金 (全部支給・一部支給分)	
	人 数	年 金 額	人 数	年 金 額
平成23年度	9,184	6,166,033	1	404
平成24年度	9,491	6,387,550	1	403
平成25年度	9,728	6,583,981	-	-
平成26年度	9,976	6,672,731	-	-
平成27年度	10,243	6,947,097	-	-

資料：総務部市民課

(注) 障害年金に「障害福祉年金」を含む。

118 国民健康保険概況

(1) 一般的状況

(単位：世帯、人、%、円)

年 度	全体 (年度末現在)		国 保 世 帯 数			国 保 被 保 険 者 数	
	世 帯 数	人 口	年 度 末		年間平均	年 度 末	
			世 帯 数	加 入 率	世 帯 数	被 保 険 者 数	う ち 老 人
平成23年度	10,705	29,746	4,977	46.49	5,090	8,739	-
平成24年度	10,795	29,587	4,861	45.03	4,955	8,378	-
平成25年度	10,875	29,310	4,733	43.52	4,827	8,036	-
平成26年度	10,845	28,830	4,606	42.47	4,682	7,720	-
平成27年度	10,886	28,529	4,392	40.35	4,544	7,301	-

(下段へつづく)

年 度	国保被保険者数 (つづき)			国 保 税		
	年 度 末		年間平均 被保険者数	調 定 額 (現年度分)	一世帯当たり 調 定 額	一人当たり 調 定 額
	うち退職者等	加 入 率				
平成23年度	713	29.38	9,063	(医) 437,581,900	(医) 85,969	(医) 48,282
				(後) 106,291,300	(後) 20,882	(後) 11,728
				(介) 66,421,700	(介) 13,049	(介) 7,329
平成24年度	615	28.32	8,625	(医) 441,467,700	(医) 89,095	(医) 51,185
				(後) 106,566,500	(後) 21,507	(後) 12,356
				(介) 65,539,500	(介) 13,227	(介) 7,599
平成25年度	594	27.42	8,256	(医) 454,661,300	(医) 94,191	(医) 55,070
				(後) 109,334,000	(後) 22,651	(後) 13,243
				(介) 65,350,700	(介) 13,539	(介) 7,916
平成26年度	566	26.78	7,918	(医) 434,292,000	(医) 92,758	(医) 54,849
				(後) 105,207,500	(後) 22,471	(後) 13,287
				(介) 59,777,100	(介) 12,767	(介) 7,550
平成27年度	384	25.59	7,597	(医) 408,423,500	(医) 89,882	(医) 53,761
				(後) 99,081,800	(後) 21,805	(後) 13,042
				(介) 54,134,700	(介) 11,913	(介) 7,126

資料：総務部市民課

(注) (医)は医療給付費、(後)は後期高齢者支援金、(介)は介護納付金を表す。

(2) 医療費の動向

① 療養給付費の状況 (老人分は除く)

(単位：上段・件、下段・円)

年 度	療 養 諸 費						合 計
	療 養 の 給 付			療 養 費			
	診 療 費	そ の 他	小 計	診 療 費	そ の 他	小 計	
平成23年度	83,865	36,522	120,387	24	1,850	1,874	122,261
	2,264,253,100	527,211,180	2,791,464,280	536,040	12,702,387	13,238,427	2,804,702,707
平成24年度	83,216	37,864	121,080	16	1,737	1,753	122,833
	2,315,123,486	561,391,384	2,876,514,870	458,350	12,222,321	12,680,671	2,889,195,541
平成25年度	80,276	36,783	117,059	9	1,459	1,468	118,527
	2,257,251,050	545,598,162	2,802,849,212	1,199,990	11,707,812	12,907,802	2,815,757,014
平成26年度	79,125	36,677	115,802	11	1,517	1,528	117,330
	2,286,865,950	514,481,226	2,801,347,176	576,267	10,370,344	10,946,611	2,812,293,787
平成27年度	77,404	35,319	112,723	17	1,674	1,691	114,414
	2,353,371,710	523,354,648	2,876,726,358	368,441	10,444,351	10,812,792	2,887,539,150

資料：総務部市民課 (事業年報C、F表より)

② 保険給付費の内訳 (保険者負担分)

(単位：円)

年 度	療養給付費	療 養 費	高額療養費	出産育児給付	葬祭給付	審査支払手数料	合 計
平成23年度	2,028,299,613	9,863,056	279,492,425	12,180,000	1,830,000	3,827,198	2,335,492,292
平成24年度	2,090,838,155	9,209,467	304,896,276	9,240,000	1,230,000	4,357,092	2,419,770,990
平成25年度	2,037,998,045	9,398,231	286,782,952	7,140,000	1,470,000	6,053,502	2,348,842,730
平成26年度	2,042,745,492	7,989,652	292,527,112	4,980,000	1,710,000	5,870,310	2,355,822,566
平成27年度	2,095,221,990	7,844,056	315,521,897	3,780,000	1,470,000	5,064,502	2,428,902,445

資料：総務部市民課 (事業年報B、C、E、F表より)

(3) 医療費給付事業の状況

※国民健康保険の一部ではない。

① 乳幼児医療費給付

(単位：人、件、円)

年 度	対象者	件 数	総医療費	給 付 費	1 人 当 たり		1 件 当 たり	
					総医療費	給付費	総医療費	給付費
平成23年度	1,123	9,217	105,492,860	14,395,616	93,938	12,819	11,445	1,562
平成24年度	1,064	10,255	127,250,723	18,281,691	119,597	17,182	12,409	1,783
平成25年度	1,028	9,346	110,006,240	16,898,033	107,010	16,438	11,770	1,808
平成26年度	1,010	9,790	110,233,514	16,430,494	109,142	16,268	11,260	1,678
平成27年度	967	9,535	112,765,006	14,861,095	116,613	15,368	11,826	1,559

資料：総務部市民課

(注) 対象は保護者が所得制限以内の所得であり、6歳に達する日以降の最初の3月31日までの者。

② 妊産婦医療費給付

(単位：人、件、円)

年 度	対象者	件 数	総医療費	給 付 費	1 人 当 たり		1 件 当 たり	
					総医療費	給付費	総医療費	給付費
平成23年度	154	804	30,290,360	5,608,099	196,691	36,416	37,675	6,975
平成24年度	168	787	37,959,150	7,172,131	225,947	42,691	48,233	9,113
平成25年度	154	841	45,144,880	7,816,485	293,149	50,756	53,680	9,294
平成26年度	154	801	37,153,640	5,648,710	241,257	36,680	46,384	7,052
平成27年度	140	718	26,944,020	3,885,248	192,457	27,752	37,526	5,411

資料：総務部市民課

(注) 対象は本人又は保護者が所得制限以内の所得であり、妊娠5月に達する日の属する月の初日から、出産した日の属する月の翌日の末日までの者。対象者数は、受給期間を6ヶ月として計算。

③ 重度心身障害者医療費給付

(単位：人、件、円)

年 度	対象者	件 数	総医療費	給 付 費	1 人 当 たり		1 件 当 たり	
					総医療費	給付費	総医療費	給付費
平成23年度	915	13,664	1,323,451,453	103,915,154	1,446,395	113,568	96,857	7,605
平成24年度	903	15,332	1,383,910,229	104,230,915	1,532,569	115,427	90,263	6,798
平成25年度	883	15,182	1,366,609,677	99,342,524	1,547,689	112,506	90,015	6,543
平成26年度	857	15,216	1,354,418,923	100,427,563	1,580,419	117,185	89,013	6,600
平成27年度	831	14,813	1,298,668,708	93,762,532	1,562,778	112,831	87,671	6,330

資料：総務部市民課

(注) 対象は本人又は保護者が所得制限以内の所得であり、身体障害者手帳1・2級、障害者年金1級、特別児童扶養手当1級に該当する者。平成16年10月からは療育手帳Aに該当するものが加わった。

## ④ ひとり親家庭医療費給付 (単位：人、件、円)

年 度	対象者	件 数	総医療費	給付費	1 人 当 た り		1 件 当 た り	
					総医療費	給付費	総医療費	給付費
平成23年度	697	4,225	46,130,699	9,852,413	66,185	14,135	10,919	2,332
平成24年度	649	4,396	46,561,108	9,778,469	71,743	15,067	10,592	2,224
平成25年度	611	3,992	41,069,966	8,826,241	67,218	14,446	10,288	2,211
平成26年度	556	4,142	42,341,498	9,135,567	76,154	16,431	10,222	2,206
平成27年度	547	3,919	40,772,065	8,651,313	74,538	15,816	10,404	2,208

資料：総務部市民課

(注1) 対象は本人及び保護者が所得制限以内の所得であり、母子及び寡婦福祉法に定める配偶者のない女子で18歳未満の児童を扶養している者とその児童、母子及び寡婦福祉法附則に定める児童で18歳未満の者。

(注2) 平成22年10月から父子家庭の父と子を加え、母子家庭医療費給付からひとり親家庭医療費給付に名称変更。平成22年度は合計額。

## ⑤ 寡婦医療費給付 (単位：人、件、円)

年 度	対象者	件 数	総医療費	給付費	1 人 当 た り		1 件 当 た り	
					総医療費	給付費	総医療費	給付費
平成23年度	218	2,546	57,005,470	9,929,097	261,493	45,546	22,390	3,900
平成24年度	224	2,835	59,281,087	10,243,925	264,648	45,732	20,910	3,613
平成25年度	228	2,799	44,759,504	9,600,280	196,314	42,106	15,991	3,430
平成26年度	230	2,801	44,828,542	9,706,891	194,907	42,204	16,004	3,466
平成27年度	178	2,752	39,592,155	9,216,206	222,428	51,776	14,387	3,349

資料：総務部市民課

(注) 対象は本人及び世帯員が所得制限以内の所得であり、母子及び寡婦福祉法に定める寡婦のうち70歳未満の者で、かつて配偶者のない女子として民法の規定により18歳に満たない者を扶養していたことのある者。本人が住民税課税の場合は、外来の1レセプト当たり750円、入院の1レセプト当たり2,500円を控除した額、非課税の場合は全額給付。

## ⑥ 身障3級医療費給付 (単位：人、件、円)

年 度	対象者	件 数	総医療費	給付費	1 人 当 た り		1 件 当 た り	
					総医療費	給付費	総医療費	給付費
平成23年度	217	3,529	133,565,095	6,728,098	615,507	31,005	37,848	1,907
平成24年度	214	3,634	139,253,062	6,708,632	650,716	31,349	38,319	1,846
平成25年度	208	3,922	130,300,609	6,269,212	626,445	30,140	33,223	1,598
平成26年度	209	3,994	140,661,153	6,197,256	673,020	29,652	35,218	1,552
平成27年度	198	3,809	122,735,371	6,397,746	619,876	32,312	32,222	1,680

資料：総務部市民課

(注) 対象は本人及び保護者が所得制限以内の所得であり、身体障害者手帳3級に該当する者。医療費自己負担額の1/2を給付する。新遠野市においては平成17年10月より実施している。

## ⑦ 小学生及び中学生医療費給付 (単位：人、件、円)

年 度	対象者	件 数	総医療費	給付費	1 人 当 た り		1 件 当 た り	
					総医療費	給付費	総医療費	給付費
平成23年度	1,014	5,626	44,758,605	5,610,622	44,141	5,533	7,956	997
平成24年度	1,466	6,852	50,841,785	7,246,306	34,681	4,943	7,420	1,058
平成25年度	1,487	8,450	65,693,627	8,846,180	44,179	5,949	7,774	1,047
平成26年度	1,459	8,974	67,782,480	9,428,619	46,458	6,462	7,553	1,051
平成27年度	1,397	8,218	63,667,890	8,595,263	45,575	6,153	7,747	1,046

資料：総務部市民課

(注1) 対象は市内に居住または保護者が市内に居住し、保護者が所得制限以内の所得である小・中学生。医療費自己負担額の1/3を給付する事業として平成20年10月より実施。平成23年4月から1/2給付。平成27年8月から小学生の入院について、保護者が住民税課税の場合は5,000円を控除した額、非課税の場合は全額給付。

(注2) 平成24年10月から中学生まで対象を拡大し、名称変更。平成24年度は合計額。

※ 医療費給付事業の給付額は、ひとり暮らし老人、身障3級と小・中学生を除いて平成16年10月から住民税課税の世帯については、外来の1レセプト当たり750円、入院の1レセプト当たり2,500円までを控除している。非課税世帯と3歳未満の乳幼児は全額給付。

## (4) 後期高齢者医療制度における医療費給付 (単位：人、件、円)

年 度	対象者	件 数	総医療費	給 付 費	1 人 当 た り		1 件 当 た り	
					総医療費	給付費	総医療費	給付費
平成23年度	6,035	132,049	4,004,674,742	3,559,334,938	663,575	589,782	30,327	26,955
平成24年度	6,147	139,813	4,123,224,577	3,668,406,794	670,770	596,780	29,491	26,238
平成25年度	6,190	144,552	4,139,119,299	3,679,624,409	668,678	594,447	28,634	25,455
平成26年度	6,187	146,329	4,004,274,599	3,563,211,517	647,208	575,919	27,365	24,351
平成27年度	6,239	152,233	3,945,647,159	3,620,876,092	632,417	580,362	25,918	23,785

資料：総務部市民課

(注1) 平成20年4月診療分から制度が開始した後期高齢者医療制度は、対象者を満75歳以上か一定以上の障害程度等の満65歳以上で認定を受けた者とし、従来の国民健康保険、被用者保険等から独立した医療制度である。運営を県内全市町村で構成岩手県後期高齢者医療広域連合が行い、県内一律の保険料が賦課されている。表は遠野分を抽出したもの。

(注2) 平成27年度は速報値である。

### 119 共同募金実績額

(単位：円)

年 度	目 標 額	実 績 額						
		総 額	戸 別	大 口	街 頭	学 校	法 人	その他
平成23年度	7,200,000	7,237,953	3,907,800	2,064,500	56,540	88,011	726,000	395,102
平成24年度	7,200,000	7,319,531	3,958,226	1,993,000	46,082	214,225	715,000	392,998
平成25年度	7,200,000	7,226,312	3,971,731	1,927,500	69,344	205,752	703,000	348,985
平成26年度	7,299,000	7,367,855	3,916,700	1,983,000	85,326	253,908	825,000	303,921
平成27年度	7,442,000	7,505,730	3,924,700	1,888,521	75,026	211,035	945,000	461,448

資料：遠野市社会福祉協議会

### 120 職業紹介状況

(単位：人)

年 度	新規求職者数	新規求人数	就 職 者 数	月間有効求職者数	月間有効求人数	出稼労働者就職数
平成23年度	2,025	2,238	1,017	7,069	5,218	15
平成24年度	1,662	2,386	906	6,424	6,173	13
平成25年度	1,545	2,306	782	5,532	6,101	7
平成26年度	1,475	2,212	822	5,179	5,898	12
平成27年度	1,436	2,339	754	5,178	6,267	23

資料：釜石公共職業安定所遠野出張所

(注) パートタイムを含む。

### 121 雇用保険支給状況

(単位：人、千円)

年 度	基 本 手 当		特 例 一 時 金		
	支 給 人 員		支 給 金 額	支 給 人 員	支 給 金 額
	年 人 数	月 平 均			
平成23年度	2,126	177	231,553	44	9,331
平成24年度	1,851	154	198,295	36	7,902
平成25年度	1,502	125	167,880	36	8,128
平成26年度	1,425	118	157,669	32	7,188
平成27年度	1,533	127	172,425	30	6,852

資料：釜石公共職業安定所遠野出張所

### 122 シルバー人材センター状況

(単位：人、%)

年 度	総 数			男			女		
	会 員 数	就 業 実 人 員	就 業 率	会 員 数	就 業 実 人 員	就 業 率	会 員 数	就 業 実 人 員	就 業 率
平成23年度	314	314	100.0	206	206	100.0	108	108	100.0
平成24年度	274	274	100.0	180	180	100.0	94	94	100.0
平成25年度	244	244	100.0	156	156	100.0	88	88	100.0
平成26年度	242	242	100.0	150	150	100.0	92	92	100.0
平成27年度	229	229	100.0	141	141	100.0	88	88	100.0

資料：遠野市シルバー人材センター

### 123 老人クラブの概況

各年4月1日現在 (単位：団体、人、%)

年 度	ク ラ ブ 数	ク ラ ブ 加 入 数	基 礎 人 口 (60才以上)	加 入 率
平成23年度	69	3,093	12,598	24.6
平成24年度	69	3,038	12,598	24.6
平成25年度	68	2,971	12,787	23.2
平成26年度	65	2,773	12,759	21.7
平成27年度	63	2,604	12,825	20.3
遠 野 町	14	638	3,190	20.0
綾 織 町	3	55	786	7.0
小 友 町	5	173	691	25.0
附 馬 牛 町	4	79	648	12.2
松 崎 町	5	123	1,753	7.0
土 淵 町	6	302	1,060	28.5
青 笹 町	7	322	1,150	28.0
上 郷 町	8	443	1,385	32.0
宮 守 町	11	469	2,162	21.7

資料：遠野市民センター生涯学習スポーツ課

(注) 基礎人口は3月31日現在の住民基本台帳による。

### 124 社会福祉施設状況

各年4月1日現在 (単位：人、%)

施 設 区 分	平成24年度	平成25年度	平成26年度	平成27年度	平成28年度
社会福祉法人とおの松寿会 養護老人ホーム「長寿の森吉祥園」	入所者数	54	53	51	51
	定 員	50	50	50	50
	入 所 率	108.0	106.0	102.0	102.0
社会福祉法人とおの松寿会 特別養護老人ホーム「遠野長寿の郷」	入所者数	100	100	100	100
	定 員	100	100	100	100
	入 所 率	100.0	100.0	100.0	100.0
社会福祉法人ともり会 特別養護老人ホーム「みやもり荘」	入所者数	52	80	80	80
	定 員	80	80	80	80
	入 所 率	65.0	100.0	100.0	100.0
医療法人社団敬和会 老人保健施設「とおの」	入所者数	90	93	96	95
	定 員	96	96	96	96
	入 所 率	93.8	96.9	100.0	99.0
医療法人中庸会 老人保健施設「やまゆりの里」	入所者数	77	77	79	77
	定 員	83	83	83	83
	入 所 率	92.8	92.8	95.2	92.8
社会福祉法人睦会 障害者支援施設「遠野コロニー」	入所者数	28	30	29	30
	定 員	30	30	30	30
	入 所 率	93.3	100.0	96.7	100.0
社会福祉法人睦会 障害者支援施設「石上の園」	入所者数	44	44	46	46
	定 員	45	45	45	45
	入 所 率	97.80	97.8	102.2	102.2
社会福祉法人ともり会 障がい者支援施設「高館の園」	入所者数	52	49	51	50
	定 員	50	50	50	50
	入 所 率	104.0	98.0	102.0	100.0

資料：健康福祉部福祉課・長寿課

125 介護保険事業概況

(1) 第1号被保険者数

年度末現在 (単位: 人、世帯)

年 度	65歳以上 75歳未満	75歳以上	年度末現在 (単位: 人、世帯)		計 被保険者数
			(再掲) 外国人被保険者	(再掲) 住所地特例被保険者	
平成23年度	4,040	6,017	2	32	10,057
平成24年度	4,049	6,141	3	28	10,190
平成25年度	4,132	6,139	4	24	10,271
平成26年度	4,206	6,170	4	20	10,376
平成27年度	4,263	6,273	3	24	10,535

資料: 健康福祉部長寿課

(注) 平成12年4月1日から介護保険制度施行に伴い、事業を開始した。

(2) 要介護認定状況

① 月別認定状況

年 度	判定件数 総 数	月別認定件数												実認定者数 3月末時
		4月	5月	6月	7月	8月	9月	10月	11月	12月	1月	2月	3月	
平成23年度														
新規	444	35	31	47	30	35	33	44	32	31	45	41	40	
変更	136	5	7	10	12	10	17	10	9	17	16	13	10	
更新	1,305	102	80	135	97	103	147	89	105	90	102	115	140	
月末時実認定者数	1,703	1,691	1,685	1,704	1,713	1,734	1,733	1,743	1,746	1,741	1,751	1,771		
平成24年度														
新規	399	19	46	33	32	33	37	24	43	34	36	33	29	
変更	148	15	11	8	5	9	8	9	13	15	20	18	17	
更新	1,123	100	86	113	95	128	83	95	93	80	86	72	92	
月末時実認定者数	1,770	1,761	1,770	1,777	1,789	1,789	1,801	1,802	1,820	1,827	1,834	1,837		
平成25年度														
新規	423	48	28	26	40	33	27	36	51	29	36	47	22	
変更	187	22	15	12	14	16	16	18	13	11	22	15	13	
更新	1,255	91	95	113	115	112	94	90	97	116	96	116	120	
月末時実認定者数	1,860	1,868	1,856	1,861	1,875	1,872	1,858	1,857	1,871	1,854	1,858	1,868		
平成26年度														
新規	446	36	31	36	37	38	26	33	34	30	58	49	38	
変更	179	12	17	15	14	14	21	17	14	10	16	17	12	
更新	1,229	85	107	118	108	111	120	81	79	102	111	107	100	
月末時実認定者数	1,863	1,859	1,869	1,870	1,881	1,886	1,888	1,889	1,890	1,858	1,885	1,896		
平成27年度														
新規	424	27	38	32	39	30	25	45	22	42	35	45	44	
変更	191	20	12	18	20	18	16	10	10	21	16	18	12	
更新	1,267	92	97	109	119	92	107	91	94	124	115	111	116	
月末時実認定者数	1,926	1,934	1,928	1,931	1,937	1,930	1,932	1,924	1,917	1,912	1,915	1,922		

資料: 健康福祉部長寿課

② 要介護度別認定者数

各年度末現在 (単位: 人、%)

区 分	要支援1	要支援2	要介護1	要介護2	要介護3	要介護4	要介護5	計
平成23年度	189	200	347	297	214	241	283	1,771
第1号被保険者	186	196	343	290	209	233	274	1,731
65歳~75歳	20	16	36	30	20	30	12	164
75歳~	166	180	307	260	189	203	262	1,567
第2号被保険者	3	4	4	7	5	8	9	40
平成24年度	219	184	383	326	211	239	275	1,837
第1号被保険者	215	177	376	318	204	232	267	1,789
65歳~75歳	28	23	35	25	17	24	19	171
75歳~	187	154	341	293	187	208	248	1,618
第2号被保険者	4	7	7	8	7	7	8	48
平成25年度	228	187	412	292	231	273	245	1,868
第1号被保険者	225	181	405	282	225	263	239	1,820
65歳~75歳	27	21	37	18	13	22	23	161
75歳~	198	160	368	264	212	241	216	1,659
第2号被保険者	3	6	7	10	6	10	6	48
平成26年度	264	181	430	302	243	262	214	1,896
第1号被保険者	258	173	423	297	238	258	206	1,853
65歳~75歳	31	20	43	25	19	21	22	181
75歳~	227	153	380	272	219	237	184	1,672
第2号被保険者	6	8	7	5	5	4	8	43
平成27年度	254	185	418	307	262	260	236	1,922
第1号被保険者	247	177	410	300	256	256	229	1,875
65歳~75歳	29	19	29	17	15	30	23	162
75歳~	218	158	381	283	241	226	206	1,713
第2号被保険者	7	8	8	7	6	4	7	47

資料: 健康福祉部長寿課

(3) 介護サービス種類別利用状況

(その1)

(単位：件、回、日、円)

区分	種類	年度	件数		回数・日数			費用額
			計	月平均	計	月平均	1人当たり月平均	
居宅サービス	訪問介護	23	2,208	184	27,311	2,276	12.4	132,908,510
		24	1,826	152	25,319	2,110	13.9	132,400,557
		25	1,876	156	25,696	2,141	13.7	127,825,374
		26	1,670	139	21,309	1,776	12.8	98,167,612
		27	1,633	136	22,112	1,843	13.5	103,714,396
	訪問入浴介護	23	492	41	1,946	162	4.0	24,726,580
		24	523	44	2,061	172	3.9	26,603,200
		25	511	43	2,265	189	4.4	29,221,833
		26	464	39	2,319	193	5.0	30,113,850
		27	416	35	2,111	176	5.1	27,600,610
	訪問看護	23	1,300	108	6,194	516	4.8	51,372,570
		24	1,346	112	6,508	542	4.8	56,970,528
		25	1,373	114	6,575	548	4.8	55,991,658
		26	1,267	106	5,831	486	4.6	49,845,950
		27	1,178	98	5,741	478	4.9	47,493,122
	訪問リハビリテーション	23	17	1	336	28	19.8	541,140
		24	48	4	323	27	6.7	1,483,470
		25	91	8	494	41	5.4	2,320,060
		26	105	9	418	35	4.0	2,566,060
		27	204	17	800	67	3.9	5,281,330
	居宅療養管理指導	23	256	21	439	37	1.7	1,678,900
		24	214	18	379	32	1.8	1,499,030
		25	168	14	308	26	1.8	1,291,580
		26	598	50	951	79	1.6	4,500,150
		27	848	71	1,309	109	1.5	6,408,960
	通所介護	23	6,387	532	47,287	3,941	7.4	350,755,007
		24	6,142	512	48,724	4,060	7.9	406,499,642
25		6,386	532	52,016	4,335	8.1	445,541,317	
26		6,522	544	54,667	4,556	8.4	470,597,686	
27		6,490	541	56,431	4,703	8.7	478,457,838	
通所リハビリテーション	23	1,321	110	10,951	913	8.3	110,024,860	
	24	1,217	101	10,444	870	8.6	105,277,040	
	25	1,352	113	11,386	949	8.4	113,559,470	
	26	1,391	116	11,493	958	8.3	118,691,450	
	27	1,534	128	12,421	1,035	8.1	127,846,050	
短期入所生活介護	23	1,365	114	11,930	994	8.7	106,047,710	
	24	1,329	111	12,076	1,006	9.1	106,311,672	
	25	1,379	115	12,585	1,049	9.1	110,590,552	
	26	1,777	148	16,282	1,357	9.2	144,580,035	
	27	1,946	162	18,166	1,514	9.3	158,706,158	
短期入所療養介護	23	427	36	3,616	301	8.5	40,423,070	
	24	498	42	4,125	344	8.3	47,531,321	
	25	518	43	3,898	325	7.5	45,924,610	
	26	501	42	3,567	297	7.1	43,592,093	
	27	424	35	3,259	272	7.7	37,842,600	
福祉用具貸与	23	4,925	410	140,867	11,739	28.6	81,067,290	
	24	4,678	390	132,918	11,077	28.4	76,645,960	
	25	5,466	456	156,496	13,041	28.6	86,367,990	
	26	5,182	432	148,147	12,346	28.6	80,594,540	
	27	5,581	465	159,151	13,263	28.5	85,905,270	
特定施設入所者生活介護	23	436	36	12,830	1,069	29.4	61,735,440	
	24	401	33	11,890	991	29.7	56,999,380	
	25	365	30	10,752	896	29.5	51,882,130	
	26	338	28	9,973	831	29.5	48,913,243	
	27	442	37	13,198	1,100	29.9	66,363,843	

(その2)

(単位：件、回、日、円)

区分	種類	年度	件数		回数・日数			費用額
			計	月平均	計	月平均	1人当たり月平均	
居宅サービス	福祉用具購入費	23	76	6	76	6	1.0	2,588,858
		24	73	6	73	6	1.0	1,940,181
		25	106	9	106	9	1.0	2,863,779
		26	95	8	95	8	1.0	3,007,505
		27	107	9	107	9	1.0	3,197,213
	住宅改修費	23	39	3	39	3	1.0	4,870,252
		24	38	3	38	3	1.0	5,718,553
		25	45	4	45	4	1.0	5,837,165
		26	46	4	46	4	1.0	5,087,611
		27	41	3	41	3	1.0	4,793,864
	居宅介護支援	23	9,157	763	9,157	763	1.0	137,940,794
		24	9,014	751	9,014	751	1.0	137,597,743
		25	9,371	781	9,371	781	1.0	142,044,279
		26	9,326	777	9,326	777	1.0	141,022,228
		27	9,386	782	9,386	782	1.0	144,155,391
小計	23	28,406	2,367	272,979	22,748	9.6	1,106,680,981	
	24	27,347	2,279	263,892	21,991	9.6	1,163,478,277	
	25	29,007	2,417	291,993	24,333	10.1	1,221,261,797	
	26	29,282	2,440	284,424	23,702	9.7	1,241,280,013	
	27	30,230	2,519	304,233	25,353	10.1	1,297,766,645	
地域密着型サービス	認知症対応型共同生活介護	23	461	38	13,339	1,112	28.9	118,114,970
		24	560	47	16,366	1,364	29.2	148,443,710
		25	558	47	16,386	1,366	29.4	148,568,680
		26	659	55	19,392	1,616	29.4	174,568,250
		27	697	58	20,654	1,721	29.6	180,540,850
	認知症対応型共同生活介護(短期利用)	23	-	-	-	-	-	-
		24	2	0	4	0	2.0	35,080
		25	2	0	30	3	15.0	180,980
		26	2	0	4	0	2.0	36,790
		27	7	1	47	4	6.7	43,621
	地域密着型老人福祉施設	23	-	-	-	-	-	-
		24	-	-	-	-	-	-
		25	-	-	-	-	-	-
		26	11	1	334	28	30.4	2,838,060
		27	12	1	366	31	30.5	2,683,060
認知症対応型通所介護	23	615	51	5,948	496	9.7	59,616,380	
	24	313	26	2,937	245	9.4	25,249,000	
	25	386	32	3,676	306	9.5	32,926,220	
	26	358	30	3,179	265	8.9	30,018,460	
	27	366	31	3,325	277	9.1	33,756,850	
小規模多機能型居宅介護	23	292	24	7,720	643	26.4	61,251,260	
	24	571	48	13,771	1,148	24.1	118,118,930	
	25	645	54	14,510	1,209	22.5	128,010,530	
	26	614	51	15,168	1,264	24.7	123,117,070	
	27	651	54	16,779	1,398	25.8	130,644,570	
小規模多機能型居宅介護(短期利用)	23	-	-	-	-	-	-	
	24	-	-	-	-	-	-	
	25	1	0	7	1	7.0	60,950	
	26	-	-	-	-	-	-	
	27	2	0	5	0	2.5	38,960	
定期巡回・随時対応型訪問介護看護	23	-	-	-	-	-	-	
	24	-	-	-	-	-	-	
	25	-	-	-	-	-	-	
	26	-	-	-	-	-	-	
	27	1	0	29	2	29.0	296,410	
小計	23	1,368	114	27,007	2,251	19.7	238,982,610	
	24	1,446	120	33,078	2,756	22.9	291,846,720	
	25	1,592	132	34,609	2,881	21.7	309,747,360	
	26	1,644	136	38,077	3,145	23.2	330,578,630	
	27	1,736	143	41,205	3,397	23.7	348,004,321	

(その3) (単位：件、回、日、円)

区分	種類	年度	件数		回数・日数			費用額
			計	月平均	計	月平均	1人当たり月平均	
施設	介護老人福祉施設	23	1,886	157	54,938	4,578	29.1	520,307,180
		24	2,009	167	58,011	4,834	28.9	547,534,535
		25	2,192	183	63,780	5,315	29.1	597,999,993
		26	2,294	191	66,781	5,565	29.1	648,066,551
		27	2,520	210	72,315	6,026	28.7	690,427,893
サ ー ビ ス	介護老人保健施設	23	2,117	176	61,654	5,138	29.1	623,881,553
		24	2,056	171	58,894	4,908	28.6	596,321,767
		25	2,150	179	61,401	5,117	28.6	611,850,397
		26	2,242	187	64,784	5,399	28.9	653,037,359
		27	2,425	202	68,964	5,747	28.4	693,541,515
ス	介護療養型 医療施設	23	86	7	2,371	198	27.6	31,267,040
		24	111	9	3,235	270	29.1	43,059,910
		25	82	7	2,387	199	29.1	31,805,880
		26	79	7	2,305	192	29.2	30,817,690
		27	86	7	2,575	215	29.9	32,597,020
小計		23	4,089	341	118,963	9,914	29.1	1,175,455,773
		24	4,176	348	120,140	10,012	28.8	1,186,916,212
		25	4,424	369	127,568	10,631	28.8	1,241,656,270
		26	4,615	385	133,870	11,156	29.0	1,331,921,600
		27	5,031	419	143,854	11,988	28.6	1,416,566,428
合計		23	33,863	2,822	418,949	34,912	12.4	2,521,119,364
		24	32,969	2,747	417,110	34,759	12.7	2,642,241,209
		25	35,023	2,919	454,170	37,848	13.0	2,772,665,427
		26	35,541	2,962	456,371	38,031	12.8	2,903,780,243
		27	36,997	3,083	489,292	40,774	13.2	3,062,337,394

資料：健康福祉部長寿課

(その4) (単位：件、回、日、円)

区分	種類	年度	件数		回数・日数			費用額
			計	月平均	計	月平均	1人当たり月平均	
居 宅 介 護	介護予防訪問介護	23	460	38	2,458	205	5.3	7,877,730
		24	559	47	3,200	267	5.7	10,417,390
		25	491	41	2,403	200	4.9	8,412,680
		26	630	53	3,242	270	5.1	10,754,460
		27	676	56	3,761	313	5.6	12,452,570
サ ー ビ ス	介護予防 訪問入浴介護	23	-	-	-	-	-	-
		24	-	-	-	-	-	-
		25	4	0	16	1	4.0	136,640
		26	11	1	47	4	4.3	411,740
		27	-	-	-	-	-	-
介 護	介護予防訪問看護	23	93	8	529	44	5.7	3,713,630
		24	116	10	591	49	5.1	4,475,730
		25	161	13	745	62	4.6	5,444,780
		26	185	15	770	64	4.2	5,309,170
		27	258	22	1,093	91	4.2	7,245,970
予 防	介護予防 訪問リハビリ テーション	23	-	-	-	-	-	-
		24	6	1	40	3	6.7	251,910
		25	31	3	153	13	4.9	1,020,080
		26	33	3	98	8	3.0	612,990
		27	197	16	1,120	93	5.7	6,093,861
サ ー ビ ス	介護予防 居宅療養管理指導	23	20	2	39	3	2.0	169,800
		24	12	1	26	2	2.2	130,000
		25	12	1	25	2	2.1	125,000
		26	32	3	48	4	1.5	258,940
		27	28	2	98	8	3.5	394,580
介 護	介護予防 特定施設入所者生 活介護	23	42	4	212	18	5.0	693,000
		24	11	1	310	26	28.2	1,167,080
		25	16	1	475	40	29.7	1,320,430
		26	24	2	730	61	30.4	2,457,450
		27	76	6	929	77	12.2	2,392,800
サ ー ビ ス	介護予防通所介護	23	1,615	135	7,661	638	4.7	53,581,492
		24	1,807	151	9,153	763	5.1	58,079,278
		25	1,870	156	9,526	794	5.1	58,279,181
		26	1,926	161	10,292	858	5.3	61,525,886
		27	1,979	165	10,431	869	5.3	51,732,602
サ ー ビ ス	介護予防 通所リハビリ テーション	23	314	26	1,805	150	5.7	13,222,340
		24	357	30	2,036	170	5.7	15,350,660
		25	305	25	1,573	131	5.2	12,455,480
		26	364	30	1,850	154	5.1	14,656,170
		27	380	32	2,982	249	7.8	12,075,970
サ ー ビ ス	介護予防 短期入所生活介護	23	27	2	153	13	5.7	896,490
		24	14	1	81	7	5.8	482,880
		25	14	1	93	8	6.6	453,900
		26	42	4	266	22	6.3	1,697,780
		27	49	4	258	22	5.3	1,652,120
サ ー ビ ス	介護予防 短期入所療養介護	23	1	0	9	1	9.0	82,000
		24	12	1	53	4	4.4	384,600
		25	13	1	43	4	3.3	377,860
		26	4	0	14	1	3.5	139,570
		27	17	1	105	9	6.2	890,060
サ ー ビ ス	介護予防 福祉用具貸与	23	203	17	5,967	497	29.4	1,554,200
		24	287	24	8,403	700	29.3	1,789,410
		25	357	30	10,455	871	29.3	2,341,900
		26	473	39	13,707	1,142	29.0	3,167,760
		27	883	74	19,444	1,620	22.0	12,117,701



(その5)

(単位：件、回、日、円)

区分	種 類	年度	件 数		回 数 ・ 日 数			費 用 額
			計	月平均	計	月平均	1人当たり月平均	
居宅介護予防サービス	介護予防福祉用具購入費	23	29	2	29	2	1.0	621,144
		24	22	2	22	2	1.0	663,740
		25	26	2	26	2	1.0	708,931
		26	25	2	25	2	1.0	543,999
		27	23	2	23	2	1.0	510,923
	居宅支援費 住宅改修費	23	8	1	8	1	1.0	1,073,048
		24	8	1	8	1	1.0	897,999
		25	8	1	8	1	1.0	1,020,056
		26	12	1	12	1	1.0	1,211,322
		27	22	2	22	2	1.0	1,847,847
	介護予防支援	23	2,410	201	2,410	201	1.0	10,250,200
		24	2,681	223	2,681	223	1.0	11,441,720
		25	2,683	224	2,683	224	1.0	11,419,960
		26	2,897	241	2,897	241	1.0	12,399,780
		27	3,126	261	3,126	261	1.0	24,478,140
小 計	23	5,222	435	21,280	1,773	4.1	93,735,074	
	24	5,892	491	26,604	2,217	4.5	105,532,397	
	25	5,991	499	28,224	2,352	4.7	103,516,878	
	26	6,658	555	33,998	2,833	5.1	115,147,017	
	27	7,714	643	43,392	3,616	5.6	133,885,144	
介地 護 予 域 防 密 サ ー 着 ビ ス 型	介護予防認知症対応型共同生活介護	23	12	1	341	28	28.4	2,856,570
		24	13	1	386	32	29.7	3,166,380
		25	5	0	153	13	30.6	1,278,100
		26	-	-	-	-	-	-
		27	-	-	-	-	-	-
	介護予防認知症対応型通所介護	23	5	0	19	2	3.8	186,960
		24	12	1	57	5	4.8	489,190
		25	11	1	42	4	3.8	390,490
		26	14	1	54	5	3.9	475,790
		27	21	2	92	8	4.4	862,340
	介護予防小規模多機能型居宅介護	23	42	4	1,182	99	28.1	3,157,220
		24	72	6	1,579	132	21.9	4,853,870
		25	28	2	154	13	5.5	1,175,990
		26	29	2	334	28	11.5	1,564,180
		27	67	6	1,131	94	16.9	3,467,020
小 計	23	59	5	1,542	129	26.1	6,200,750	
	24	97	8	2,022	169	20.8	8,509,440	
	25	44	4	349	29	7.9	2,844,580	
	26	43	4	388	32	9.0	2,039,970	
	27	88	7	1,223	102	13.9	4,329,360	
合 計	23	5,281	440	22,822	1,902	4.3	99,935,824	
	24	5,989	499	28,626	2,386	4.8	114,041,837	
	25	6,035	503	28,573	2,381	4.7	106,361,458	
	26	6,701	558	34,386	2,866	5.1	117,186,987	
	27	7,802	650	44,615	3,718	5.7	138,214,504	

資料：健康福祉部長寿課

# 保健衛生

- 126 医療機関数（中部保健所遠野市内分）
- 127 結核健康診断予防接種状況
- 128 主要死因別死亡数
- 129 感染症予防接種状況
- 130 狂犬病予防状況
- 131 旅館、理容所、美容所等施設（中部保健所遠野市内分）
- 132 献血状況
- 133 し尿処理状況（し尿処理施設）
- 134 ごみ処理状況
- 135 公害苦情発生状況
- 136 火葬施設利用状況

126 医療機関数（中部保健所遠野市内分）

各年度4月1日現在

区分		年度		平成23年度	平成24年度	平成25年度	平成26年度	平成27年度
		施設数	総数					
病院	施設数	総数	2	2	2	2	2	2
		精神	1	1	1	1	1	1
	病床数	総数	346	346	346	346	346	346
		精神	147	147	147	147	147	147
		感染症	2	2	2	2	2	2
		結核	20	20	20	20	20	20
その他	177	177	177	177	177	177		
一般診療所	施設数	総数	20	20	21	21	21	
		有床	2	2	2	2	1	
	無床	18	18	19	19	20		
	病床数	19	19	19	19	11		
歯科診療所			10	11	11	11	11	

資料：岩手県中部保健所調べ

127 結核健康診断予防接種状況

(単位：人)

年度	BCG接種者数	間接撮影者数	直接撮影者数	被発見者数	
				結核患者	発病のおそれのある者
平成23年度	180	2,978	-	-	-
平成24年度	189	2,959	-	-	-
平成25年度	148	3,117	-	-	-
平成26年度	156	3,085	-	-	-
平成27年度	172	3,168	-	-	-

資料：健康福祉部保健医療課

128 主要死因別死亡数

各年12月31日現在（単位：人）

年度	総数	悪性新生物	心臓の疾患	脳血管疾患	肺炎	慢性閉塞性肺疾患	腎不全	糖尿病	老衰	不慮の事故	自殺	その他の全死因
平成22年度	437	104	77	64	42	11	10	4	14	21	10	80
平成23年度	489	106	96	80	39	7	10	5	22	23	9	92
平成24年度	446	115	100	76	32	3	9	4	26	10	9	62
平成25年度	496	113	118	75	29	6	12	2	29	15	6	91
平成26年度	427	78	77	82	40	6	9	6	26	15	5	83

資料：岩手県保健福祉年報から主要な死因を抜粋（健康福祉部保健医療課）

129 感染症予防接種状況

(単位：人)

種類	年度	平成23年度	平成24年度	平成25年度	平成26年度	平成27年度	備考
ポリオ		358	167	-	-	-	不活化ポリオに移行
三種混合(DPT)		826	667	289	128	-	四種混合に移行
不活化ポリオ(IPV)		-	-	319	196	24	平成25年度から開始
四種混合(DPT-IPV)		-	-	608	645	683	平成25年度から開始
ジフテリア破傷風(DT)		240	219	216	201	175	
麻しん風しん混合		876	904	374	413	329	
日本脳炎		1,887	2,196	1,147	1,068	981	
ヒブ感染症		-	-	871	737	664	平成25年度から開始
小児用肺炎球菌		-	-	821	719	668	平成25年度から開始
子宮頸がん予防		-	-	65	-	1	平成25年度から開始
水痘		-	-	-	299	244	平成26年度から開始
成人用肺炎球菌		-	-	-	703	707	平成26年度から開始
高齢者インフルエンザ		5,961	6,176	6,407	6,572	6,517	

資料：健康福祉部保健医療課

130 狂犬病予防状況

(単位：頭)

年度	登録犬数	予防注射実施数	徘徊犬の抑留及び処分等			引取り処分数
			抑留数	返還数	処分数	
平成23年度	1,866	1,768	1	1	-	1
平成24年度	1,754	1,735	3	3	-	-
平成25年度	1,690	1,641	5	5	-	-
平成26年度	1,615	1,561	3	2	1	1
平成27年度	1,539	1,499	11	5	6	-

資料：環境整備部環境課、岩手県中部保健所

(注) 処分数には譲渡含む。

131 旅館、理容所、美容所等施設（中部保健所遠野市内分）

(単位：件、人)

年度	旅館		簡易宿泊業営業施設数	理容所		美容所		クリーニング		公衆浴場	常設興行場映画館
	施設数	客室数		施設数	理容師	施設数	美容師	施設数	クリーニング師		
平成23年度	18	251	20	82	97	69	88	45	12	4	1
平成24年度	19	260	20	80	97	69	91	47	12	4	1
平成25年度	20	343	20	75	97	71	91	47	12	4	1
平成26年度	19	325	21	75	97	71	91	47	13	4	1
平成27年度	18	316	22	75	97	72	93	46	13	4	1

資料：岩手県中部保健所調べ

(注) 旅館には、旅館業のうち、旅館営業、ホテル営業及び下宿営業施設を計上。

132 献血状況

(単位：人、%)

年度	全血献血						成分献血				
	200ml献血	400ml献血	献血者数	200ml換算本数	200ml換算目標	達成率	血小板(PC)	血漿(PPP)	合計	目標	達成率
平成23年度	174	424	598	1,022	892	114.6	7	31	38	36	105.6
平成24年度	187	446	633	1,079	974	110.8	10	28	38	36	105.6
平成25年度	151	467	618	1,085	940	115.4	3	15	18	18	100.0
平成26年度	74	493	567	1,060	974	108.8	-	-	-	-	-
平成27年度	29	505	534	1,039	1,002	103.7	-	-	-	-	-

資料：健康福祉部福祉課

(注) 平成26年度からは全血献血のみ実施。

**133 し尿処理状況（し尿処理施設）**

（単位：k1）

年 度	総収集量	し尿収集量	浄化槽汚泥収集量
平成23年度	19,902	17,280	2,622
平成24年度	20,130	17,416	2,714
平成25年度	19,866	17,154	2,712
平成26年度	19,429	16,322	3,107
平成27年度	18,573	15,681	2,892

資料：環境整備部清養園クリーンセンター

**134 ごみ処理状況**

（ごみ焼却施設）

（単位：t）

年 度	総収集量	収集車搬入分	一般車搬入分
平成23年度	7,560	4,572	2,988
平成24年度	7,139	4,315	2,824
平成25年度	7,091	4,276	2,815
平成26年度	6,810	4,090	2,720
平成27年度	6,677	4,021	2,656

（廃棄物再生利用施設）

（単位：t）

年 度	合計	不燃ごみ	粗大ごみ	ビン類	缶類	段ボール	紙類	ペットボトル
平成23年度	2,099	517	196	315	87	227	671	62
平成24年度	2,180	436	274	302	77	168	699	66
平成25年度	2,232	456	258	295	79	164	724	72
平成26年度	2,286	441	243	273	76	158	737	72
平成27年度	2,299	471	263	296	73	127	720	69

（下段へつづく）

年 度	プラスチック	衣類	小家電
平成23年度	24	-	-
平成24年度	158	-	-
平成25年度	184	-	-
平成26年度	201	85	-
平成27年度	185	94	1

（最終処分場）

（単位：t）

年 度	埋 立 量						破碎施設残渣
	計	焼 却 施 設 分				焼却施設計	
		焼 却 灰	不 燃 物	鉄 分	焼却施設計		
平成23年度	1,040	539	240	11	790	250	
平成24年度	969	480	250	10	740	229	
平成25年度	1,000	504	257	10	771	229	
平成26年度	961	485	244	10	739	222	
平成27年度	773	340	186	6	532	241	

資料：環境整備部清養園クリーンセンター

**135 公害苦情発生状況**

（単位：件）

年 次	総 数	大気汚染	水質汚濁	土壌汚染	騒 音	振 動	地盤沈下	悪 臭	その他
平成23年	2	-	-	-	1	-	-	1	-
平成24年	2	-	-	-	1	-	-	1	-
平成25年	2	-	-	-	1	-	-	1	-
平成26年	1	-	-	-	-	-	-	1	-
平成27年	1	-	-	-	-	-	-	1	-

資料：環境整備部環境課

**136 火葬施設利用状況**

（単位：件）

年 度	総 数	遠 野 市 内				遠 野 市 外			
		総 数	死 体	死 胎	胎盤等	総 数	死 体	死 胎	胎盤等
平成23年度	582	488	481	5	2	94	93	-	1
平成24年度	485	445	437	7	1	40	39	-	1
平成25年度	548	502	499	3	-	46	46	-	-
平成26年度	513	470	465	5	-	43	43	-	-
平成27年度	464	428	424	4	-	36	36	-	-

資料：環境整備部環境課

# 市民生活

- 137 運転免許証所持者数
- 138 旅券発給申請件数
- 139 教派別宗教法人数
- 140 民事事件数
  - (1) 遠野地方裁判所
  - (2) 遠野簡易裁判所
- 141 刑事事件数
  - (1) 遠野地方裁判所
  - (2) 遠野簡易裁判所
- 142 家事事件の取扱件数（遠野支部）
- 143 遠野検察庁取扱事件
- 144 納税貯蓄組合状況

137 運転免許証所持者数

(単位：人)

区分	平成23年			平成24年			平成25年			平成26年			平成27年		
	計	男	女	計	男	女	計	男	女	計	男	女	計	男	女
第二種免許															
大型	302	299	3	301	298	3	298	295	3	293	290	3	286	283	3
中型	182	173	9	183	174	9	180	171	9	174	165	9	170	161	9
普通	15	14	1	17	16	1	21	20	1	25	23	2	30	28	2
大型特殊	1	1	-	1	1	-	1	1	-	1	1	-	1	1	-
けん引	-	-	-	-	-	-	-	-	-	-	-	-	-	-	-
小計	500	487	13	502	489	13	500	487	13	493	479	14	487	473	14
第一種免許															
大型	2,252	2,197	55	2,264	2,209	55	2,260	2,203	57	2,283	2,228	55	2,262	2,205	57
中型	13,630	6,973	6,657	13,550	6,906	6,644	13,433	6,802	6,631	13,283	6,673	6,610	13,121	6,558	6,563
普通	1,045	504	541	1,246	607	639	1,451	704	747	1,633	790	843	1,766	878	888
大型特殊	1	1	-	1	1	-	1	1	-	1	1	-	1	1	-
大型自動二輪	24	24	-	20	20	-	19	19	-	15	15	-	14	14	-
普通自動二輪	82	80	2	70	69	1	63	62	1	55	55	-	47	47	-
小型特殊	287	143	144	258	124	134	231	105	126	211	93	118	187	84	103
原付	330	147	183	290	121	169	268	110	158	257	101	156	233	88	145
小計	17,651	10,069	7,582	17,699	10,057	7,642	17,726	10,006	7,720	17,738	9,956	7,782	17,631	9,875	7,756
総数	18,151	10,556	7,595	18,201	10,546	7,655	18,226	10,493	7,733	18,231	10,435	7,796	18,118	10,348	7,770

資料：遠野警察署

(注) 取得免許のうち、上位免許で計上

138 旅券発給申請件数

(単位：件)

年別	平成23年	平成24年	平成25年	平成26年	平成27年
件数	232	366	208	233	201

資料：岩手県パスポートセンター

139 教派別宗教学人数

各年4月現在 (単位：団体)

年次	平成22年	平成23年	平成24年	平成25年	平成26年
総数	79	79	79	79	79
神道系	45	45	45	45	45
仏教系	31	31	31	31	31
キリスト教系	1	1	1	1	1
諸教系	2	2	2	2	2

資料：県法務学事課「岩手県統計年鑑」

140 民事事件数

(1) 遠野地方裁判所

(単位：件)

年次	総数			通常、人事、手形・小切手、再審訴訟			破産			その他(非訴、保全、民事執行、調停、過料、会社更生、共助、雑等)			行政第一審訴訟		
	新受	既済	未済	新受	既済	未済	新受	既済	未済	新受	既済	未済	新受	既済	未済
平成22年	367	403	158	105	120	42	53	57	18	209	226	98	-	-	-
平成23年	198	263	93	69	82	29	18	29	7	111	152	57	-	-	-
平成24年	183	204	72	35	45	19	29	32	4	118	126	49	1	1	-
平成25年	172	186	58	34	34	19	21	21	4	117	131	35	-	-	-
平成26年	172	161	69	27	28	18	32	29	7	113	104	44	-	-	-

資料：盛岡地方裁判所「岩手県統計年鑑」

(注) その他の事件とは通常、人事、手形・小切手、再審訴訟、控訴、破産及び行政第一審訴訟事件以外の事件。

(2) 遠野簡易裁判所

(単位：件)

年次	総数			通常、手形・小切手、少額、再審訴訟			調停			その他(保全、過料和解、督促、雑等)		
	新受	既済	未済	新受	既済	未済	新受	既済	未済	新受	既済	未済
平成22年	223	260	24	102	142	21	17	14	3	104	104	-
平成23年	108	125	7	42	59	4	9	11	1	57	55	2
平成24年	81	84	4	22	24	2	6	6	1	53	54	1
平成25年	72	62	14	26	19	9	12	8	5	34	35	-
平成26年	82	92	4	26	31	4	4	9	-	52	52	-

資料：盛岡地方裁判所「岩手県統計年鑑」

(注) その他の事件とは通常、手形・小切手、少額、再審訴訟及び調停事件以外の事件。

141 刑事事件数

(1) 遠野地方裁判所

(単位：件)

年次	総数			通常第一審(刑法犯・特別法犯)、再審訴訟			その他(共助、刑事補償、起訴強制、訴訟費用免除、雑等)		
	新受	既済	未済	新受	既済	未済	新受	既済	未済
平成22年	11	13	1	10	12	1	1	1	-
平成23年	33	29	5	23	19	5	10	10	-
平成24年	32	30	7	28	26	7	4	4	-
平成25年	31	31	7	19	19	7	12	12	-
平成26年	14	18	3	10	14	3	4	4	-

資料：盛岡地方裁判所「岩手県統計年鑑」

(注) その他の事件とは通常第一審及び再審訴訟以外の事件。

(2) 遠野簡易裁判所

(単位：件)

年次	総数			通常第一審、再審訴訟			略式・交通即決			その他の事件			道路交通法及び自動車の保管場所の確保等に関する法律違反事件(略式・即決)		
	新受	既済	未済	新受	既済	未済	新受	既済	未済	新受	既済	未済	新受	既済	未済
平成22年	122	119	3	1	-	1	43	41	2	78	78	-	24	24	-
平成23年	136	138	1	4	5	-	47	48	1	85	85	-	19	18	1
平成24年	149	147	3	-	-	-	59	57	3	90	90	-	39	40	-
平成25年	214	216	1	-	-	-	53	55	1	161	161	-	27	27	-
平成26年	105	106	-	-	-	-	56	57	-	49	49	-	40	40	-

資料：盛岡地方裁判所「岩手県統計年鑑」

(注) その他の事件とは通常第一審、再審訴訟、略式及び交通即決事件以外の事件。

142 家事事件の取扱件数(遠野支部)

年次	総数			家事審判			家事調停			その他(共助・雑)		
	新受	既済	未済	新受	既済	未済	新受	既済	未済	新受	既済	未済
平成22年	490	487	42	396	391	21	70	70	18	24	26	3
平成23年	780	703	119	702	633	90	59	50	27	19	20	2
平成24年	660	726	53	574	635	29	61	71	17	25	20	7
平成25年	798	769	82	677	660	46	98	89	26	23	20	10
平成26年	609	627	64	507	520	33	67	72	21	35	35	10

資料：盛岡地方裁判所「岩手県統計年鑑」

(注) その他(共助・雑)には、人事訴訟及び通常訴訟を含む。

143 遠野検察庁取扱事件

(単位：人)

年次	区分	受理人員									
		総数	旧受	新受							再起
				計	通常受理			他			
計	検認直	察知	官・受	司警察か	法員ら	他検か	の庁ら	家裁か	庭所ら		
平成22年	支部	90	-	90	54	-	54	36	-	-	-
	区検	182	-	182	149	1	148	32	-	1	
平成23年	支部	95	-	95	57	-	57	34	-	4	
	区検	149	-	149	116	-	116	33	-	-	
平成24年	支部	119	6	113	89	-	89	22	-	2	
	区検	238	-	238	207	-	207	31	-	-	
平成25年	支部	133	-	133	117	1	116	13	-	3	
	区検	168	-	168	128	-	128	39	-	1	
平成26年	支部	101	1	100	84	-	84	16	-	-	
	区検	195	-	195	159	-	159	36	-	-	

年次	既済人員													
	総数	起訴					不起訴				中止	他の検察庁に送致	家庭裁判所に送致	未済人員
		計	公請	判求	略命請	式令求	即裁請	決判求	計	起猶				
平成22年	90	11	11	-	-	11	7	3	1	-	68	-	-	
	182	46	1	45	-	48	47	1	-	1	87	-	-	
平成23年	89	27	27	-	-	22	19	1	2	4	36	-	6	
	149	53	5	48	-	62	57	1	4	-	34	-	-	
平成24年	119	30	30	-	-	42	40	-	2	2	45	-	-	
	238	58	-	58	-	64	64	-	-	-	116	-	-	
平成25年	132	21	21	-	-	35	25	3	7	3	73	-	1	
	168	55	-	55	-	33	33	-	-	1	79	-	-	
平成26年	99	10	10	-	-	34	31	2	1	2	53	-	2	
	195	56	-	56	-	37	36	-	1	-	102	-	-	

資料：盛岡地方検察庁「岩手県統計年鑑」

144 納税貯蓄組合状況

(単位：千円、%)

年度	組合数	調定額		納期内納付額		収納率	
		一般税	国保税	一般税	国保税	一般税	国保税
平成23年度	132	316,524	167,930	314,823	166,632	99.46	99.23
平成24年度	129	306,549	165,311	304,609	163,971	99.37	99.19
平成25年度	128	309,356	171,354	306,914	169,508	99.21	98.92
平成26年度	126	299,853	161,223	297,869	159,660	99.34	99.03
平成27年度	126	281,409	149,504	279,660	148,099	99.38	99.06

資料：総務部税務課

# 治安・災害

- 145 罪種別刑法犯発生件数及び検挙人数
- 146 原因別交通事故発生件数
- 147 第一原因者別交通事故発生件数及び死傷者数
- 148 消防設備状況
- 149 消防団の状況
- 150 火災種別出火件数及び損害額
- 151 消防決算額及び火災損害額
  - (1) 消防本部歳出決算額の状況
  - (2) 火災損害額の状況
- 152 建築申請件数
- 153 過去の原因別火災件数
- 154 時間別出火件数
- 155 月別火災状況
- 156 防火対象物数・防火管理者選任等の状況

145 罪種別刑法犯発生件数及び検挙人数

各年12月31日現在 (単位：件、人)

区分	平成23年			平成24年			平成25年			平成26年			平成27年		
	発生件数	検挙件数	検挙人数	発生件数	検挙件数	検挙人数	発生件数	検挙件数	検挙人数	発生件数	検挙件数	検挙人数	発生件数	検挙件数	検挙人数
刑法犯総数	71	39	32	91	53	39	54	29	23	55	25	26	67	40	25
凶悪犯	-	-	-	-	-	-	3	2	2	-	-	-	-	-	-
粗暴犯	6	6	6	9	6	6	5	6	6	3	3	3	6	4	4
窃盗犯	49	24	21	61	39	23	28	13	9	36	14	14	37	31	16
知能犯	5	3	1	7	3	2	3	2	1	5	-	-	7	2	2
風俗犯	-	-	-	2	1	1	-	-	-	-	-	-	2	1	1
その他	11	6	4	12	4	7	15	4	4	11	8	9	15	2	2

資料：遠野警察署

146 原因別交通事故発生件数

各年12月31日現在 (単位：件)

年次	総数	前方不注視	安全不確認	動静不注視	ハンドル・ブレーキ操作不適	安全速度	信号無視	その他
平成23年	63	17	4	9	6	6	2	19
平成24年	75	32	10	7	6	14	1	5
平成25年	52	21	8	7	5	2	1	8
平成26年	42	17	8	8	1	3	3	2
平成27年	34	11	8	4	2	2	3	4

資料：遠野警察署

147 第一原因者別交通事故発生件数及び死傷者数

各年12月31日現在 (単位：件、人)

区分	平成23年			平成24年			平成25年			平成26年			平成27年		
	件数	死者	傷者	件数	死者	傷者	件数	死者	傷者	件数	死者	傷者	件数	死者	傷者
総数	63	2	85	75	1	118	52	3	70	42	2	50	34	3	46
大型 乗用	-	-	...	-	-	...	-	-	...	-	-	...	-	-	...
大型 貨物	1	-	...	3	-	...	5	1	...	1	-	...	-	-	...
中型 乗用	-	-	...	-	-	...	-	-	...	-	-	...	-	-	...
中型 貨物	3	-	...	-	-	...	1	-	...	2	-	...	1	-	...
普通 乗用	22	-	...	41	-	...	15	1	...	22	1	...	20	3	...
普通 貨物	4	-	...	7	-	...	3	-	...	3	-	...	3	-	...
特殊 乗用	18	2	...	-	-	...	-	-	...	-	-	...	-	-	...
特殊 貨物	12	-	...	-	-	...	-	-	...	-	-	...	-	-	...
軽自動車 [普通]	3	-	...	17	1	...	21	-	...	10	1	...	8	-	...
乗用 貨物	-	-	...	5	-	...	7	1	...	4	-	...	2	-	...
自動二輪	-	-	...	1	-	...	-	-	...	-	-	...	-	-	...
原付	-	-	...	-	-	...	-	-	...	-	-	...	-	-	...
自転車	-	-	...	-	-	...	-	-	...	-	-	...	-	-	...
その他	-	-	...	1	-	...	-	-	...	-	-	...	-	-	...
小型特殊	-	-	...	-	-	...	-	-	...	-	-	...	-	-	...

資料：遠野警察署

(注) 傷者については内訳資料がないため、総数のみ計上。

148 消防設備状況

各年4月1日現在

年次	消防本部、遠野消防署								宮守出張所							
	消防職員数 人	消防車両							消防職員数 人	消防車両						
		タクシー	ポンプ車	救助工作車	救急車	指令車	広報車	資材搬送車		タクシー	ポンプ車	救助工作車	救急車	指令車	広報車	資材搬送車
平成24年	40	1	2	1	2	3	2	1	13	-	1	-	1	-	1	-
平成25年	40	1	2	1	2	3	2	1	13	-	1	-	1	-	1	-
平成26年	39	1	2	1	2	3	2	1	13	-	1	-	1	-	1	-
平成27年	41	1	2	1	2	3	2	1	10	-	1	-	1	-	1	-
平成28年	41	1	2	1	2	3	2	1	10	-	1	-	1	-	1	-

(下段へつづく)

年次	遠野市消防団						消火栓 基	防火水槽 基
	団員数		分団数 個	消防車両				
	定員 人	実員 人		ポンプ車 台	小型動力ポンプ 台	積載車 台		
平成24年	1,030	904	11	14	53	53	870	148
平成25年	1,030	914	11	14	53	53	872	149
平成26年	1,030	928	11	15	53	53	875	149
平成27年	1,030	919	11	15	53	53	880	151
平成28年	935	915	11	15	53	53	882	151

資料：消防本部

149 消防団の状況

各年4月1日現在 (単位：分団、人、台、基)

年別	平成24年	平成25年	平成26年	平成27年	平成28年
消防団数	1	1	1	1	1
分団数	11	11	11	11	11
消防団員数	904	914	928	919	915
消防ポンプ自動車	14	14	15	15	15
小型動力ポンプ	53	53	53	53	53
小型動力ポンプ積載車	53	53	53	53	53
その他の消防自動車	-	-	-	1	1
消防用水利	1,018	1,021	1,024	1,031	1,033
消火栓(公設)	870	872	875	880	882
防火水槽	148	149	149	151	151
40m <sup>3</sup> 以上	139	140	140	142	142
20m <sup>3</sup> ~40m <sup>3</sup> 未満	9	9	9	9	9

資料：消防本部

150 火災種別出火件数及び損害額

各年12月31日現在

年次	総数		建物		林野		船舶車両		その他		死者 人	傷者 人
	件数	損害額 千円	件数	損害額 千円	件数	損害額 千円	件数	損害額 千円	件数	損害額 千円		
平成23年	16	67,513	6	67,104	1	309	1	45	8	55	2	2
平成24年	17	9,185	11	9,092	3	22	-	50	3	21	-	2
平成25年	18	27,892	4	27,843	1	16	2	30	11	3	1	3
平成26年	12	36,661	7	25,969	-	-	3	7,358	2	3,334	-	2
平成27年	16	4,838	9	4,582	-	-	2	256	5	-	1	5

資料：消防本部

151 消防決算額及び火災損害額

(1) 消防本部歳出決算額の状況

各年度末現在 (単位: 円、人、世帯)

年 度	歳出決算額	一人当たり	一世帯当たり	人 口	世 帯 数
平成23年度	1,732,050,399	58,228	161,798	29,746	10,705
平成24年度	948,452,622	32,056	87,860	29,587	10,795
平成25年度	587,491,153	20,044	54,022	29,310	10,875
平成26年度	1,410,270,095	48,917	130,039	28,830	10,845
平成27年度	491,385,270	17,224	45,139	28,529	10,886

資料: 消防本部

(2) 火災損害額の状況

各年12月31日現在 (単位: 円、人、世帯)

年 次	火災損害額	一人当たり	一世帯当たり	人 口	世 帯 数
平成23年	67,513,000	2,254	6,286	29,944	10,739
平成24年	9,185,000	308	849	29,755	10,813
平成25年	27,892,000	948	2,570	29,401	10,852
平成26年	36,661,000	1,259	3,365	29,105	10,892
平成27年	4,838,000	168	443	28,692	10,900

資料: 消防本部

152 建築申請件数

各年度末現在 (単位: 件)

年 度	総 数	新 築	増 築	改 築	用途変更	そ の 他
平成23年度	71	49	20	-	1	1
平成24年度	72	45	24	-	1	2
平成25年度	80	50	29	-	1	-
平成26年度	52	36	14	-	2	-
平成27年度	56	35	12	2	6	1

資料: 消防本部

153 過去の原因別火災件数

(単位: 件)

年 次	原因区分	た	た	火	コ	風	ス	マ	こ	煙	火	放	原	そ	小	合
		ば	き	遊	ン	呂	ト	ツ	こ	突	入	火	因	の	計	計
		こ	び	び	ロ	釜	ブ	ライター	つ	道	れ	の	明	他	計	計
平成23年	建 物	-	-	-	-	-	2	-	-	-	-	-	4	-	6	16
	林 野	-	1	-	-	-	-	-	-	-	-	-	-	-	1	
	車 両	1	-	-	-	-	-	-	-	-	-	-	-	-	1	
	そ の 他	-	3	-	-	-	-	-	-	-	1	-	1	3	8	
平成24年	建 物	1	-	-	-	-	2	-	-	-	2	-	-	6	11	17
	林 野	-	-	-	-	-	-	-	-	-	2	-	1	-	3	
	車 両	-	-	-	-	-	-	-	-	-	-	-	-	-	-	
	そ の 他	-	-	-	-	-	-	-	-	1	-	-	1	1	3	
平成25年	建 物	-	-	-	-	2	1	-	-	-	-	-	-	1	4	18
	林 野	-	-	-	-	-	-	-	-	-	1	-	-	-	1	
	車 両	-	-	-	-	-	-	-	-	-	-	-	2	-	2	
	そ の 他	1	1	-	-	-	-	-	-	-	7	1	1	-	11	
平成26年	建 物	-	-	-	-	-	3	-	-	-	1	-	1	2	7	12
	林 野	-	-	-	-	-	-	-	-	-	-	-	-	-	-	
	車 両	-	-	-	-	-	-	-	-	-	-	-	-	3	3	
	そ の 他	-	-	-	-	-	-	-	-	-	-	-	-	2	2	
平成27年	建 物	1	-	-	-	-	1	-	-	-	1	1	-	5	9	16
	林 野	-	-	-	-	-	-	-	-	-	-	-	-	-	-	
	車 両	-	-	-	-	-	-	-	-	1	-	-	-	1	2	
	そ の 他	-	-	-	-	-	-	-	-	-	3	-	1	1	5	
合 計		4	5	-	-	2	9	-	-	2	18	2	12	25	79	79

資料: 消防本部

154 時間別出火件数

各年12月31日現在（単位：件）

年次	総数	各年12月31日現在（単位：件）											
		0～1時	1～2時	2～3時	3～4時	4～5時	5～6時	6～7時	7～8時	8～9時	9～10時	10～11時	11～12時
平成23年	16	-	-	-	1	1	-	-	1	1	1	2	2
平成24年	17	-	-	-	-	-	-	1	1	2	2	-	2
平成25年	18	-	-	-	-	-	-	-	-	-	-	2	2
平成26年	12	-	-	-	-	-	-	-	1	-	-	1	2
平成27年	16	-	-	-	1	-	-	-	1	1	2	-	1

年次	各年12月31日現在（単位：件）												
	12～13時	13～14時	14～15時	15～16時	16～17時	17～18時	18～19時	19～20時	20～21時	21～22時	22～23時	23～24時	不明
平成23年	-	2	1	1	2	-	-	-	-	1	-	-	-
平成24年	1	3	2	-	1	-	-	-	-	1	-	-	1
平成25年	-	2	2	5	1	1	1	-	1	-	-	-	1
平成26年	1	2	-	-	-	1	-	-	-	1	-	1	2
平成27年	-	-	3	-	-	3	-	-	1	1	-	1	1

資料：消防本部

155 月別火災状況

各年12月31日現在（単位：件）

年次	区分	計	各年12月31日現在（単位：件）											
			1月	2月	3月	4月	5月	6月	7月	8月	9月	10月	11月	12月
平成23年	計	16	2	-	5	3	1	1	2	1	1	-	-	-
	建物	6	1	-	3	1	-	-	-	-	1	-	-	-
	林野	1	-	-	-	-	-	-	1	-	-	-	-	-
	その他	9	1	-	2	2	1	1	1	1	-	-	-	-
平成24年	計	17	2	1	-	1	3	4	1	3	-	1	1	-
	建物	11	2	1	-	1	2	2	1	1	-	-	1	-
	林野	3	-	-	-	-	-	-	1	-	2	-	-	-
	その他	3	-	-	-	-	1	1	-	-	-	1	-	-
平成25年	計	18	-	-	3	5	-	4	-	2	2	-	2	-
	建物	4	-	-	1	-	-	1	-	-	-	-	2	-
	林野	1	-	-	-	-	-	1	-	-	-	-	-	-
	その他	13	-	-	2	5	-	2	-	2	2	-	-	-
平成26年	計	12	1	-	-	3	-	3	-	1	2	-	-	2
	建物	7	1	-	-	2	-	1	-	-	1	-	-	2
	林野	-	-	-	-	-	-	-	-	-	-	-	-	-
	その他	5	-	-	-	1	-	2	-	1	1	-	-	-
平成27年	計	16	1	2	2	3	1	3	2	-	-	-	2	-
	建物	9	1	2	2	1	1	-	1	-	-	-	1	-
	林野	-	-	-	-	-	-	-	-	-	-	-	-	-
	その他	7	-	-	-	2	-	3	1	-	-	-	1	-

資料：消防本部

156 防火対象物数・防火管理者選任等の状況

平成28年3月31日現在（単位：件）

区分	防火対象物数	防火管理者				
		地上4階以上	必要対象物	選任対象物	消防計画作成対象物	訓練実施対象物
1 イ劇場・映画館・観覧場 ロ公会堂・集会場	3	-	3	3	3	1
	29	-	27	27	27	8
2 イキャバレー・ナイトクラブ等 ロ遊技場・ダンスホール ハ性風俗関連特殊営業を営む店舗等 ニカラオケボックス等	-	-	-	-	-	-
	5	-	5	4	4	3
3 イ待合・料理店等 ロ飲食店	3	1	1	1	1	-
	31	-	28	23	20	3
4 百貨店・マーケット等	63	-	54	45	39	21
	29	2	27	23	22	10
5 イ旅館・ホテル・宿泊所 ロ寄宿舎・共同住宅・下宿	105	7	55	7	6	-
	26	1	19	14	9	9
6 イ病院・診療所・助産所 ロ福祉施設 ハ幼稚園・盲・ろう学校 ニ幼稚園・特別支援学校等	13	-	13	13	13	13
	24	-	17	17	17	16
7 小・中・高・専・大各学校	1	-	1	1	1	1
	64	-	62	62	62	13
8 図書館・博物館・美術館	22	1	20	17	16	1
	-	-	-	-	-	-
9 イ公衆浴場・蒸気浴場・熱気浴場等 ロイに掲げる以外の公衆浴場	1	-	1	1	1	-
	-	-	-	-	-	-
10 車輛の停車場・船舶、航空機の発着場	-	-	-	-	-	-
11 神社・寺院・教会等	39	-	36	28	25	3
	203	-	196	-	-	10
12 イ工場・作業場 ロ映画スタジオ・テレビスタジオ	1	-	-	-	-	-
	20	-	-	-	-	-
13 イ自動車車庫・駐車場 ロ飛行機の格納車庫	-	-	-	-	-	-
	142	-	-	-	-	-
14 倉庫	198	2	67	67	63	17
	105	4	105	76	50	17
15 全各号に該当しない事業場	26	-	-	-	-	-
	17	-	1	1	1	1
16 イ特定防火対象物が存在する複合用途 ロ特定防火対象物が存在しない複合用途	2	-	-	-	-	-
	17	-	1	1	1	1
17 重要文化財等（150㎡以下も含む）	-	-	-	-	-	-
	18	-	-	-	-	-
18 アーケード（延長50m以上）	-	-	-	-	-	-
	合計	1,156	18	738	430	380

資料：消防本部



## 市民所得

- 157 市民所得
  - (1) 産業別市内総生産
  - (2) 市民所得の分配
  - (3) 関連指標
  - (4) 参考指標(平成26年度)

## 157 市民所得

## (1) 産業別市内総生産

項 目	平 成 22 年 度		平 成 23 年 度	
	実 数	構 成 比	実 数	構 成 比
市 内 総 生 産	85,667	100.0	85,595	100.0
就業者一人当たりの市内総生産(千円)	5,597	-	5,729	-
就業者数(従業者数)(人)	15,305	-	14,941	-
1. 産 業	68,973	80.5	68,276	79.8
(1) 農 林 水 産 業	4,028	4.7	3,822	4.5
a 農 業	3,316	3.9	3,336	3.9
b 林 業	635	0.7	419	0.5
c 水 産 業	77	0.1	66	0.1
(2) 鉱 業	105	0.1	107	0.1
(3) 製 造 業	15,411	18.0	11,548	13.5
(4) 建 設 業	8,751	10.2	10,633	12.4
(5) 電 気・ガ ス・水 道 業	1,707	2.0	1,509	1.8
(6) 卸 売・小 売 業	7,001	8.2	7,699	9.0
(7) 金 融・保 険 業	2,563	3.0	2,836	3.3
(8) 不 動 産 業	14,018	16.4	14,201	16.6
(9) 運 輸 業	1,697	2.0	1,623	1.9
(10) 情 報 通 信 業	1,964	2.3	2,053	2.4
(11) サ ー ビ ス 業	11,728	13.7	12,245	14.3
2. 政 府 サ ー ビ ス 生 産 者	13,117	15.3	13,144	15.4
(1) 電 気・ガ ス・水 道 業	903	1.1	853	1.0
(2) サ ー ビ ス 業	3,633	4.2	3,573	4.2
(3) 公 務	8,581	10.0	8,717	10.2
3. 対 家 計 民 間 非 営 利 サ ー ビ ス 生 産 者	3,082	3.6	3,669	4.3
4. 小 計	85,172	99.4	85,089	99.4
5. 輸 入 品 に 課 さ れ る 税 ・ 関 税	862	1.0	1,007	1.2
6. (控除) 総 資 本 形 成 に 係 る 消 費 税	367	0.4	501	0.6
再掲 第 1 次 産 業 (1 (1) )	4,028	4.7	3,822	4.5
第 2 次 産 業 (1 (2) ~ (4) )	24,268	28.3	22,288	26.0
第 3 次 産 業 (1 (5) ~ (3) )	56,877	66.4	58,979	68.9

資料：岩手県民経済計算・市町村民経済計算

(注1) 平成25年度以前の計数については、推計方法の変更や新しい統計結果等により遡及改訂しており、過去の公表値と異なる場合があります。

(注2) 四捨五入の関係により、合計項目の計数と各種構成項目を合計としたときの値とが一致しない場合があります。

(単位：百万円、%)

平 成 24 年 度		平 成 25 年 度		平 成 26 年 度	
実 数	構 成 比	実 数	構 成 比	実 数	構 成 比
94,264	100.0	99,795	100.0	102,673	100.0
6,386	-	6,872	-	7,078	-
14,762	-	14,522	-	14,506	-
77,307	82.0	83,889	84.1	87,140	84.9
4,151	4.4	3,937	3.9	3,685	3.6
3,513	3.7	3,227	3.2	2,985	2.9
559	0.6	640	0.6	641	0.6
79	0.1	71	0.1	59	0.1
148	0.2	171	0.2	195	0.2
18,253	19.4	20,990	21.0	25,446	24.8
11,898	12.6	15,569	15.6	14,766	14.4
1,609	1.7	1,795	1.8	2,000	1.9
7,545	8.0	8,065	8.1	7,792	7.6
3,046	3.2	2,985	3.0	2,903	2.8
14,214	15.1	14,028	14.1	14,157	13.8
1,837	1.9	1,706	1.7	1,685	1.6
2,048	2.2	2,066	2.1	2,030	2.0
12,559	13.3	12,576	12.6	12,481	12.2
12,931	13.7	12,154	12.2	11,771	11.5
961	1.0	935	0.9	979	1.0
3,582	3.8	3,075	3.1	3,095	3.0
8,388	8.9	8,144	8.2	7,698	7.5
3,323	3.5	2,903	2.9	2,610	2.5
93,560	99.3	98,946	99.1	101,522	98.9
1,129	1.2	1,327	1.3	1,826	1.8
425	0.5	479	0.5	674	0.7
4,151	4.4	3,937	3.9	3,685	3.6
30,299	32.1	36,731	36.8	40,406	39.4
59,110	62.7	58,278	58.4	57,430	55.9

## (2) 市民所得の分配

項 目	平 成 22 年 度		平 成 23 年 度	
	実 数	構 成 比	実 数	構 成 比
市 民 所 得 の 分 配	55,085	100.0	57,249	100.0
人口一人当たりの市民所得 (千円)	1,878	-	1,975	-
人 口 ( 人 )	29,331	-	28,984	-
1. 雇 用 者 報 酬	34,720	63.0	34,622	60.5
(1) 賃 金 ・ 俸 給	29,179	53.0	28,726	50.2
(2) 雇 主 の 現 実 社 会 負 担	4,163	7.6	4,413	7.7
(3) 雇 主 の 帰 属 社 会 負 担	1,379	2.5	1,482	2.6
2. 財 産 所 得 ( 非 企 業 部 門 )	2,053	3.7	1,840	3.2
(1) 一 般 政 府	△ 1,169	△ 2.1	△ 1,342	△ 2.3
(2) 家 計	3,040	5.5	3,043	5.3
a 利 子	401	0.7	371	0.6
b 配 当 ( 受 取 )	396	0.7	425	0.7
c 保 険 契 約 者 に 帰 属 する 財 産 所 得 ( 受 取 )	1,978	3.6	1,969	3.4
d 貸 貸 料 ( 受 取 )	265	0.5	278	0.5
(3) 対 家 計 民 間 非 営 利 団 体	181	0.3	139	0.2
3. 企 業 所 得 ( 法 人 企 業 の 分 配 所 得 受 払 後 )	18,312	33.2	20,786	36.3
(1) 民 間 法 人 企 業	6,974	12.7	9,639	16.8
(2) 公 的 企 業	247	0.4	186	0.3
(3) 個 人 企 業	11,091	20.1	10,960	19.1
a 農 林 水 産 業	1,703	3.1	1,561	2.7
b そ の 他 の 産 業	1,494	2.7	1,623	2.8
c 持 ち 家	7,893	14.3	7,777	13.6

資料：岩手県県民経済計算・市町村民経済計算

(注1) 平成25年度以前の計数については、推計方法の変更や新しい統計結果等により遡及改訂しており、過去の公表値と異なる場合があります。

(注2) 四捨五入の関係により、合計項目の計数と各種構成項目を合計としたときの値とが一致しない場合があります。

## (3) 関連指標

(単位：千円、人、%)

年 度	就 業 者	就 業 者 一 人 当 たり の 市 内 総 生 産			人 口	人 口 一 人 当 たり の 市 民 所 得		
		遠 野 市	市 町 村 の 平 均	水 準		遠 野 市	市 町 村 の 平 均	水 準
平成22年度	15,305	5,597	5,947	94.1	29,331	1,878	2,266	82.9
平成23年度	14,941	5,729	6,308	90.8	28,984	1,975	2,340	84.4
平成24年度	14,762	6,386	6,555	97.4	28,724	2,156	2,526	85.4
平成25年度	14,522	6,872	6,831	100.6	28,377	2,290	2,677	85.5
平成26年度	14,506	7,078	6,888	102.8	28,047	2,321	2,716	85.4

資料：岩手県県民経済計算・市町村民経済計算

(注) 平成25年度以前の計数については、推計方法の変更や新しい統計結果等により遡及改訂しており、過去の公表値と異なる場合があります。

(単位：百万円、%)

平 成 24 年 度		平 成 25 年 度		平 成 26 年 度	
実 数	構 成 比	実 数	構 成 比	実 数	構 成 比
61,932	100.0	64,973	100.0	65,084	100.0
2,156	-	2,290	-	2,321	-
28,724	-	28,337	-	28,047	-
34,962	56.5		53.8	35,111	53.9
28,823	46.5	28,864	44.4	29,435	45.2
4,500	7.3	4,544	7.0	4,349	6.7
1,639	2.6	1,524	2.3	1,327	2.0
1,860	3.0	1,923	3.0	1,980	3.0
△ 1,375	△ 2.2	△ 1,302	△ 2.0	△ 1,266	△ 1.9
3,102	5.0	3,095	4.8	3,110	4.8
294	0.5	257	0.4	213	0.3
467	0.8	481	0.7	523	0.8
2,049	3.3	2,056	3.2	2,089	3.2
293	0.5	301	0.5	284	0.4
132	0.2	130	0.2	136	0.2
25,110	40.5	28,118	43.3	27,993	43.0
13,231	21.4	16,791	25.8	17,134	26.3
243	0.4	235	0.4	336	0.5
11,636	18.8	11,092	17.1	10,523	16.2
1,865	3.0	1,642	2.5	1,503	2.3
1,967	3.2	1,836	2.8	1,441	2.2
7,803	12.6	7,614	11.7	7,579	11.6

(4) 参考指標(平成26年度)

区 分	就業者数 (人)	就業者一人当たり 市町村内総生産		人 口 (人)	人口一人当たり 市町村民所得	
		実 数	水 準		実 数	水 準
		(千円)	(%)		(千円)	(%)
市 町 村 計	674,692	6,888	100.0	1,284,384	2,716	100.0
県央広域振興圏	252,660	6,419	93.2	479,842	2,876	105.9
盛岡市	152,618	7,282	105.7	300,116	3,105	114.3
八幡平市	14,622	6,224	90.4	26,913	2,427	89.3
滝沢市	29,590	4,008	58.2	55,227	2,402	88.5
雫石町	10,183	5,130	74.5	17,197	2,419	89.1
葛巻町	3,741	5,805	84.3	6,604	2,171	79.9
岩手町	7,904	5,337	77.5	13,932	2,264	83.4
紫波町	18,742	4,164	60.5	32,917	2,474	91.1
矢巾町	15,260	6,986	101.4	26,936	3,030	111.6
県南広域振興圏	259,162	6,398	92.9	492,189	2,559	94.2
花巻市	53,686	5,920	86.0	98,456	2,577	94.9
北上市	47,489	7,397	107.4	93,368	2,828	104.1
遠野市	14,506	7,078	102.8	28,047	2,321	85.4
一関市	62,690	6,039	87.7	122,102	2,419	89.1
奥州市	64,091	5,680	82.5	120,282	2,453	90.3
西和賀町	3,356	6,433	93.4	5,964	2,425	89.3
金ヶ崎町	9,007	11,178	162.3	16,071	3,325	122.4
平泉町	4,337	4,962	72.0	7,899	2,324	85.6
沿岸広域振興圏	99,930	9,557	138.8	196,292	2,798	103.0
宮古市	28,306	9,005	130.7	55,856	2,768	101.9
大船渡市	19,922	10,578	153.6	38,463	3,029	111.5
陸前高田市	9,921	10,173	147.7	19,333	2,775	102.2
釜石市	17,757	10,857	157.6	35,840	3,038	111.9
住田町	2,821	6,816	99.0	5,880	2,255	83.0
大槌町	4,622	10,711	155.5	11,690	2,263	83.3
山田町	8,349	7,462	108.3	15,903	2,440	89.8
岩泉町	5,964	7,545	109.5	9,793	2,703	99.5
田野畑村	2,268	8,676	126.0	3,534	2,981	109.8
県北広域振興圏	62,940	6,548	95.1	116,061	2,578	94.9
久慈市	18,372	7,564	109.8	35,506	2,821	103.9
二戸市	15,627	6,546	95.0	28,098	2,601	95.8
普代村	1,999	6,216	90.3	2,905	2,884	106.2
軽米町	5,321	5,359	77.8	9,469	2,256	83.1
野田村	2,271	10,249	148.8	4,231	2,892	106.5
九戸村	3,350	5,889	85.5	6,065	2,195	80.8
洋野町	9,022	5,094	74.0	16,579	2,451	90.2
一戸町	6,978	5,871	85.2	13,208	2,274	83.7

資料：岩手県県民経済計算・市町村民経済計算

# 市内の主要官公庁等

- 158 市内の主要官公庁等
- (1) 遠野市役所
  - (2) 官公署等
  - (3) 幼保連携型認定こども園・幼稚園・学校
  - (4) 生涯学習施設
  - (5) 上水道、下水道、塵芥処理等の施設
  - (6) 保育所・児童館・児童クラブ
  - (7) 医療機関
  - (8) 福祉・介護施設
  - (9) 産業振興施設
  - (10) その他

158 市内の主要官公庁等

(1) 遠野市役所

施設名等	住所	電話番号	
行政機関	遠野市役所	東館町8番12号	(代)62-2111
	遠野市役所とびあ庁舎	新穀町1番11号	(代)62-2111
	遠野健康福祉の里	松崎町白岩字薬研淵4番1号	(代)62-5111
	遠野地区合同庁舎(農林畜産部・環境整備部)	六日町1番22号	(代)62-2111
	遠野市まらおこしセンター	新穀町6番1号	(代)62-2111
	遠野市民センター	新町1番10号	(代)62-4411
	遠野市森林総合センター	青笹町中沢8地割1番地8	62-0631
	遠野市水道事務所	東館町8番12号	(代)62-2111
	遠野市役所宮守総合支所	宮守町下宮守29地割77番地	(代)67-2111
	遠野市総合防災センター	青笹町糠前10地割46番地	(代)62-2119
	遠野消防署宮守出張所	宮守町下宮守29地割73番地1	(代)67-2222
	遠野市総合食育センター(遠野市学校給食センター)	松崎町白岩31地割44番地1	62-2032
	事務局・委員	遠野市議会事務局	宮守町下宮守29地割77番地
遠野市教育委員会事務局		東館町8番12号	(代)62-4412
遠野市選挙管理委員会		新穀町1番11号	(代)62-2111
遠野市監査委員事務局		新穀町1番11号	〃
遠野市農業委員会		六日町1番22号	〃

(2) 官公署等

施設名等	住所	電話番号	
警察署	遠野警察署	東館町1番6号	(代)62-0110
	遠野駅前交番	新穀町5番7号	62-2025
	綾織駐在所	綾織町下綾織字且ノ鼻38番地1	62-2137
	土淵駐在所	土淵町土淵7地割13番地4	62-2142
	青笹駐在所	青笹町青笹11地割3番地8	62-4295
	上郷駐在所	上郷町板沢11地割4番地22	65-2029
	宮守駐在所	宮守町下宮守29地割62番地10	67-2029
	達曽部駐在所	宮守町達曽部25地割41番地	67-6110
	鱒沢駐在所	宮守町下鱒沢34地割6番地13	66-2211
公共職業安定所	釜石公共職業安定所遠野出張所 ハローワーク遠野	新町2番7号 62-2842	
その他 国・県機関 官公署等	盛岡地方検察庁遠野支部	新町2番2号	62-2024
	盛岡地方裁判所遠野支部	東館町2番3号	(代)62-2840
	遠野簡易裁判所	〃	〃
	盛岡家庭裁判所遠野支部	〃	〃
	遠野検察審査会	〃	〃
	岩手県南部森林管理署遠野支署	東館町7番39号	(代)62-2670
	附馬牛森林事務所	附馬牛町上附馬牛12地割67番地2	64-2024
	土淵森林事務所	材木町4番28号	62-3849
	宮守森林事務所(上郷森林事務所併任)	宮守町下宮守28地割40番地2	67-2022
	達曽部森林事務所	花巻市大迫町大迫第4地割29-4	0198-48-3215
	遠野地区合同庁舎 庁舎案内(県民ホール)	六日町1番22号	62-9930
花巻保健福祉環境センター遠野市駐在	〃	62-9935	
遠野農林振興センター	〃	62-9932	
中央農業改良普及センター遠野普及サブセンター	〃	62-9937	
遠野土木センター	〃	62-9938	

(3) 幼保連携型認定こども園・幼稚園・学校

施設名等	住所	電話番号	
幼保連携型認定こども園	学校法人岩手キリスト教学園 認定こども園めぐみ遠野聖光こども園	中央通り3番10号 62-2150	
幼稚園	学校法人東北カトリック学園光の園幼稚園	東館町14番7号 62-3341	
遠野市立 小学校	遠野小学校	東館町11番28号 62-3231	
	遠野北小学校	松崎町白岩字薬研淵43番地 62-2030	
	綾織小学校	綾織町下綾織13地割13番地5 62-2803	
	小友小学校	小友町16地割133番地 68-2220	
	附馬牛小学校	附馬牛町下附馬牛11地割43番地1 64-2220	
	土淵小学校	土淵町土淵6地割1番地 62-2804	
	青笹小学校	青笹町青笹11地割1番地 62-2802	
	上郷小学校	上郷町佐比内46地割56番地1 65-2031	
	宮守小学校	宮守町下宮守26地割6番地 67-2135	
	達曽部小学校	宮守町達曽部15地割10番地 67-6133	
	鱒沢小学校	宮守町下鱒沢17地割5番地 66-2270	
	遠野市立 中学校	遠野中学校	松崎町白岩11地割30番地 62-2814
		遠野東中学校	青笹町青笹10地割16番地 62-2816
遠野西中学校		宮守町下宮守39地割65番地 67-2139	
高等学校	岩手県立 遠野高等学校	六日町3番17号 (代)62-2823	
	岩手県立 遠野緑峰高等学校	松崎町白岩21地割14番地1 (代)62-2827	

(4) 生涯学習施設

施設名等	住所	電話番号
図書館	遠野市立図書館	東館町3番9号 (代)62-2340
	ゆうYOUソフト館	宮守町下宮守30地割37番地5 67-2012
博物館	遠野市立博物館	東館町3番9号 (代)62-2340
	とおの昔話村	中央通り2番11号 62-7887
	遠野城下町資料館	中央通り4番6号 62-2502
	遠野蔵の道ギャラリー	中央通り4番28号 62-2502
市民会館	遠野市民会館(遠野市民センター)	新町1番10号 (代)62-4411
地区公民館	遠野地区センター	新町1番10号 (代)62-4411
	綾織地区センター	綾織町下綾織字且の鼻26番地 62-2838
	小友地区センター	小友町16地割105番地1 68-2001
	附馬牛地区センター	附馬牛町下附馬牛11地割40番地1 64-2001
	松崎地区センター	松崎町白岩字薬研淵1番地3 62-2885
	土淵地区センター	土淵町土淵6地割5番地3 62-2837
	青笹地区センター	青笹町青笹13地割1番地8 62-2836
	上郷地区センター	上郷町板沢11地割5番地4 65-2022
	宮守地区センター	宮守町下宮守29地割77番地 67-2115
	達曽部地区センター	宮守町達曽部15地割31番地1 69-5055
鱒沢地区センター	宮守町下宮守29地割77番地 67-2115	
高齢者 支援施設	遠野市老人憩いの家	東館町2番3号 62-4829
	遠野市宮守老人憩いの家	宮守町下鱒沢34地割2番地 -
	遠野市宮守カルチャーセンター	宮守町下宮守29地割85番地2 67-2231
交流施設	ふれあい交流センター(あえりあ遠野)	新町1番10号 (代)60-1700
	文化交流施設(みやもりホール)	宮守町下宮守32地割133番地1 67-3133
	遠野ふるさと村	附馬牛町上附馬牛5地割89番地1 64-2300
	附馬牛地区農山村文化交流施設	附馬牛町上附馬牛19地割77番地 -
	伝承園	土淵町土淵6地割5番地1 62-8655
	たかむろ水光園	土淵町柏崎7地割175番地2 62-2839
寺沢高原レクリエーション施設	宮守町上宮守15地割145番地7 -	

施設名等	住所	電話番号	
交流施設	優遊プラザ	宮守町下鱒沢21地割90番地 1	66-2139
	リフレッシュガーデンハウス	宮守町下鱒沢21地割110番地 1	66-2139
	ふるさと交流館	宮守町下鱒沢21地割137番地 6	66-2139
	コテージランドかしわぎ	宮守町下鱒沢28地割125番地	67-2885
	稲荷穴レクリエーション施設	宮守町達曽部54地割57番地	—
スポーツ施設	遠野市民体育館	新町 1 番10号	62-4414
	宮守体育館	宮守町下宮守29地割74番地 2	(代)67-2111
	遠野市民プール	新町 1 番10号	62-4414
	稲荷下屋内運動場	東穀町16番11号	62-3100
	遠野市民サッカー場	松崎町白岩字地森80番地	—
	遠野運動公園	青笹町糠前11地割	62-3742
	銀河の森総合運動公園・遠野市森林体験交流施設	宮守町下宮守25地割内	67-2901
	柏木平河川運動公園（ふれあい交流広場）	宮守町下鱒沢柏木平地内	66-2139
各種学校	赤羽根スキー場	上郷町平倉41地割47番地	65-3343
	遠野高等職業訓練校	青笹町中沢 8 地割 1 番地 8	62-6310
遠野ドライビング・スクール	青笹町糠前37地割29番地7	63-2080	

(5) 上水道、下水道、塵芥処理等の施設

施設名等	住所	電話番号	
上水道施設	上水道高室浄水センター	土淵町柏崎 7 地割175番地 2	62-2843
下水道施設	遠野浄化センター	大工町10番10号	(代)62-3611
下水道施設	宮守浄化センター	宮守町下宮守23地割38番地 1	67-3460
ごみ・し尿処理施設	清養園クリーンセンター	綾織町新里18地割75番地1	62-2878
火葬場	遠野市斎場	遠野町22地割7番地	62-2681

(6) 保育所等・児童館・児童クラブ

施設名等	住所	電話番号	
保育所等	遠野保育園	材木町 3 番21号	62-9256
	神明保育園	六日町 8 番22号	62-2036
	綾織保育園	綾織町下綾織字且ノ鼻37番地36	62-2812
	岩滝保育園	小友町16地割105番地 3	68-2333
	附馬牛保育園	附馬牛町下附馬牛11地割31番地 2	64-2330
	白岩保育園	松崎町白岩13地割42番地 1	62-2395
	松崎保育園	松崎町駒木24地割50番地	62-2826
	土淵保育園	土淵町土淵 3 地割53番地 3	62-2458
	青笹保育園	青笹町青笹11地割 3 番地 3	62-2022
	上郷保育園	上郷町板沢11地割 6 番地 2	65-2030
	達曽部保育園	宮守町達曽部15地割31番地	67-6131
	鱒沢保育園	宮守町下鱒沢33地割218番地 2	66-2210
	認定こども園宮守保育園	宮守町下宮守26地割87番地 2	67-2130
	子育て支援センターまなざし	松崎町白岩13地割42番地 1	60-1187
	遠野市病児等保育施設 わらっぺホーム	松崎町白岩14地割74番地	62-8851
	児童館	遠野児童館	東穀町 3 番 4 号
綾織児童館		綾織町下綾織79地割 1 番地	62-9062
白岩児童館		松崎町白岩字薬研淵61番地	62-2806
青笹児童館		青笹町青笹11地割22番地 1	62-9321
上郷児童館		上郷町佐比内46地割56番地 1	65-3055
宮守児童館		宮守町下宮守26地割99番地 1	67-2210
児童クラブ	小友児童クラブ	小友町16地割105番地 1	68-2464
	附馬牛児童クラブ	附馬牛町下附馬牛11地割40番地 1	64-2933
	土淵児童クラブ	土淵町土淵 6 地割 5 番地 3	60-1551
	達曽部児童クラブ	宮守町達曽部15地割31番地	67-6111
	鱒沢児童クラブ	宮守町下鱒沢17地割 5 番地	66-2411

(7) 医療機関

施設名等	住所	電話番号
岩手県立遠野病院	松崎町白岩14地割74番地	(代)62-2222
六角牛病院	青笹町中沢 5 地割 5 番地 1	(代)62-2026
遠野市国民健康保険 中央診療所	松崎町白岩字薬研淵 4 番地 1	62-2277
遠野市国民健康保険 小友診療所	小友町16地割31番地	68-2260
上組町ほへみスキンクリニック	上組町 3 番 4 号	68-3330
守口医院	材木町 2 番25号	63-2170
千葉医院	穀町 1 番22号	62-4039
川上医院	穀町 1 番27号	62-2051
とおの宮本眼科	東館町 8 番 7 号	62-2035
あいずみ内科医院	新穀町 3 番 1 号	63-2021
菊池俊彦内科クリニック	新穀町 5 番19号	62-8600
時田医院	新町 5 番 5 号	62-2147
四日市外科クリニック	早瀬町四丁目30番 1 号	63-1234
柏原医院	宮守町下宮守28地割75番地	67-3016
鱒沢診療所	宮守町下鱒沢34地割 8 番地 5	66-2273
遠野市国民健康保険 宮守歯科診療所	宮守町下宮守29地割85番地 2	67-2225
打越歯科医院	上組町 3 番10号	60-1010
両川歯科医院	穀町 7 番39号	62-3211
松原歯科医院	東館町 8 番 7 号	68-3222
遠野歯科クリニック	新穀町45番 8 号	62-2101
佐藤歯科医院	早瀬町二丁目 1 番 6 号	62-0303
飯高歯科医院	松崎町白岩11地割44番地 8	62-8917
アベ歯科医院	松崎町白岩15地割13番地10	62-3166
ながね歯科医院	松崎町白岩15地割33番地1	62-6454
沼崎歯科医院	松崎町白岩23地割71番地 5	62-4108
かしわばら歯科クリニック	宮守町下宮守26地割106番地 3	67-2010

(8) 福祉・介護施設

施設名等	住所	電話番号	
社会福祉協議会	遠野市社会福祉協議会	松崎町白岩字薬研淵 1 番地 3	62-8459
障害者福祉施設	障害者支援施設 遠野コロニー	早瀬町三丁目16番39号	62-5631
	障害者支援施設 石上の園	綾織町新里22地割132番地	60-1100
児童福祉施設	障がい者支援施設 高館の園	宮守町下鱒沢33地割216番地 5	66-2576
	もしもし育児相談室	材木町 3 番21号	62-0192
介護老人福祉施設・短期入所生活介護	遠野市子育て支援センター「まなざし」	松崎町白岩13地割42番地 1	60-1187
	特別養護老人ホーム遠野長寿の郷	松崎町白岩18地割 7 番地	63-1770
介護老人保健施設・短期入所療養介護	特別養護老人ホームみやもり荘	宮守町下宮守28地割19番地 1	67-2266
	老人保健施設とおの	松崎町白岩13地割30番地 2	60-1121
認知症対応型共同生活介護	老人保健施設やまゆりの里	宮守町達曽部27地割20番地11	69-5551
	グループホームとおの	松崎町白岩13地割30番地 8	60-1271
	グループホームおらほの家	下組町11番49号	62-2617
	グループホームおらほの家(別家)	下組町11番49号	62-2617
	グループホームあつたかいごひといち	中央通り 5 番25号	63-1516
	グループホーム長寿庵	材木町 2 番22号	63-1328
小規模多機能型居宅介護	あお空グループホーム青笹	青笹町青笹11地割 3 番地11	60-1601
	グループホームひだまり上郷	上郷町佐比内46地割23番地 2	68-3588
	小規模多機能型居宅介護事業所長寿庵	材木町 2 番22号	63-1328
特定施設	多機能ホームおらほの家	下組町11番49号	62-2617
	あお空小規模多機能ホーム青笹	青笹町青笹11地割 3 番地11	60-1601
特定施設	養護老人ホーム長寿の森吉祥園指定特定施設	青笹町糠前 9 地割 7 番地67	62-2028

施設名等	住所	電話番号	
訪問介護	ヘルパーステーション薬研淵	松崎町白岩字薬研淵1番地3	63-1233
	ヘルパーステーション長寿の森	青笹町糠前9地割7番地67	62-2028
	指定訪問介護事業おらほの家 かなえケアステーション	松崎町白岩18地割78番地2 中央通り8番2号	60-2180 68-3022
訪問入浴介護	ヘルパーステーション薬研淵	松崎町白岩字薬研淵1番地3	63-1233
	かなえケアステーション	中央通り8番2号	68-3022
訪問看護	訪問看護ステーションとおの	松崎町白岩字薬研淵1番地3	63-1233
	訪問看護ステーションまごころ	穀町12番25号サコホ 宮田203	68-3410
訪問リハビリ	岩手県立遠野病院	松崎町白岩14地割74番地	62-2222
	介護老人保健施設とおの	松崎町白岩13地割30番地2	60-1121
通所介護	ふれあいホーム薬研淵	松崎町白岩字薬研淵4番地1	62-1595
	ふれあいホーム小友	小友町33地割5番地1	68-2460
	ふれあいホーム附馬牛	附馬牛町下附馬牛11地割160番地	64-2077
	ふれあいホーム上郷	上郷町細越7番5号	65-3680
	老人デイサービスセンター長寿園	松崎町白岩18地割7番地	63-1770
	デイサービスセンター長寿の森踊鹿	青笹町糠前9地割7番地67	62-0755
	みやもり荘デイサービスセンター指定通所介護事業所 株式会社工房ZERO介護事業部 デイサービスセンター風音	宮守町下宮守28地割19番地1 綾織町新里15地割12番地1	67-2268 63-3830
地域密着型通所介護	通所介護事業所同心館	上組町9番10号	62-3070
	遠野デイサービスかわうち	中央通り11番1号	68-3091
	デイサービスシリウスつちぶち	土淵町土淵6地割23番地16	63-3344
認知症対応型通所介護	デイサービスセンターあつたかいごひといち	中央通り5番25号	63-1516
	グループホームとおの	松崎町白岩13地割30番地8	60-1271
通所リハビリ	老人保健施設とおの	松崎町白岩13地割30番地2	60-1121
	老人保健施設やまゆりの里	宮守町達曽部27地割20番地11	69-5551
福祉用具貸与	株式会社あすか岩手支店	早瀬町1丁目2番30号	63-3566
	ツカサ介護サービス釜石センター遠野営業所	中央通り8番2号	62-1071
	有限会社介護リフォームセンター遠野営業所	松崎町白岩4地割22番地18	68-3500
居宅介護支援	指定居宅支援事業所とおの	松崎町白岩字薬研淵1番地3	63-1722
	指定居宅支援事業所上郷	上郷町細越7番5号	65-3680
	指定居宅支援事業所宮守	宮守町下宮守29地割77番地	67-2116
	とおぬっぶ介護保険相談室	松崎町白岩13地割30番地2	60-1331
	居宅介護サポートセンター長寿園	松崎町白岩18地割7番地	63-1770
	みやもり荘指定居宅介護支援事業所	宮守町下宮守28地割19番地1	67-2265
	指定居宅支援事業所あつたかいごひといち	中央通り5番25号	63-1516
	指定居宅支援事業所まごころ	穀町12番25号サコホ 宮田203	68-3410
ケアプランセンターこころ	松崎町白岩4地割22番地18	68-3800	
かなえケアマネステーション	中央通り8番2号	68-3022	
予防支援	遠野市地域包括支援センター	松崎町白岩字薬研淵4番地1	62-5111
住宅地特例対象施設	サポートハウスおらほの家 (適合高齢者専用賃貸住宅)	松崎町白岩18地割78番地2	60-2180
	高齢者専用賃貸住宅あお空	青笹町青笹11地割3番地11	60-1601
その他福祉施設	遠野市ふれあいプラザ	青笹町糠前9地割7番地6	-
	障害福祉サービス事業所多賀の里	青笹町糠前9地割7番地6	63-1331

(注)介護施設についてはサービス種類も含む。

(9) 産業振興施設

施設名等	住所	電話番号	
産業振興施設	遠野市中心市街地活性化センター (とぴあ)	新穀町1番11号	62-0752
	道の駅遠野風の丘	綾織町新里8地割2番地1	62-0888
	道の駅みやもり (遠野市ふれあい情報プラザ)	宮守町下宮守30地割37番地1	67-2929
	小友町農産物直売加工施設 (産直ともちゃん)	小友町15地割7番地	68-2233
	上郷町農産物直売加工施設 (夢産直かみごう)	上郷町平倉36地割10番地5	65-2100
	遠野市淡水魚種苗生産センター	附馬牛町東禅寺16地割65番地1	64-2160
	遠野市淡水魚種苗中間育成センター	附馬牛町上附馬牛19地割178番地	64-2472
	遠野馬の里	松崎町駒木4地割120番地5	62-5561
	遠野市宮牧野 (石羽根・高清水・寺沢・荒川・大出・大野平)	土淵町土淵22地割28番地14	60-2437
	遠野市堆肥センター	土淵町飯豊8地割96番地5	62-9816

(10) その他

施設名等	住所	電話番号	
主要な駅(鉄道)	JR東日本遠野駅	新穀町5番7号	62-2809
	JR東日本宮守駅	宮守町下宮守26地割119番地	67-3433
郵便局	遠野郵便局	中央通り6番10号	62-2830
	遠野新町郵便局	新町5番3号	62-4402
	綾織郵便局	綾織町鴉崎1地割22番地18	62-4404
	二日町簡易郵便局	綾織町上綾織24地割24番地	62-3266
	小友郵便局	小友町15地割5番地1	68-2150
	附馬牛郵便局	附馬牛町上附馬牛13地割10番地3	64-2150
	遠野松崎郵便局	松崎町白岩11地割21番地	62-7950
	土淵郵便局	土淵町土淵4地割46番地2	62-4403
	青笹郵便局	青笹町青笹11地割21番地3	62-4405
	岩手上郷郵便局	上郷町細越7地割17番地2	65-2120
	宮守郵便局	宮守町下宮守30地割91番5	67-2224
	上宮守簡易郵便局	宮守町上宮守12地割72番地	67-3302
	達曽部郵便局	宮守町達曽部16地割25番地4	67-6150
鱒沢簡易郵便局	宮守町下鱒沢34地割6番地8	66-2230	

# 遠野市統計書（平成28年版）

---

---

平成29年3月 発行

編集 遠野市経営企画部政策推進総括担当

発行 遠野市役所

印刷 遠野コロニール

---

---