

K O H O

T O N O

広報遠野

7

2020
No.181

Public Relations Magazine
published by Tono city hall.

広報遠野は「永遠の日本のふるさと遠野」の
元気を発信する総合情報誌です。

★今月号の表紙

久々の大会、笑顔はじける

※関連記事は25ページ



新型コロナウイルス インフォメーション

Information.

空き家の
管理を考えよう

とじ込みチラシ

博物館特別展 遠野物語と怪異

市からのお知らせ

各種健診(検診)

市営住宅入居者募集

ごみに関するお知らせ ほか

キラッと、遠野人。

ターンズ

平松 浩紀さん

(東京都からJターン)

青春のトーク

御法川 勇汰さん

(遠野郵便局勤務)

Information.

※6月26日時点の情報

市議会 6月定例会で、一般会計補正予算(第2号)が議決されました。
感染予防・経済対策に関する主な事業をお知らせします。詳しい内容は、各担当課にお問い合わせください。

令和2年度遠野市一般会計補正予算(第2号)
新型コロナ対策予算

第2弾

6月19日、市議会6月定例会で可決

事業費 8,915万円

第1・2号補正で、総額約28億4,352万円を措置(うち、国庫支出金は27億8,630万円)

分類	事業	予算額	市担当課・問い合わせ
感染予防対策	「子育て施設ヘルパー派遣」…保育園、児童館等の遊具などを消毒するヘルパーを派遣	236万円	こども政策課 (☎62-0189直通)
	「体温測定専用サーモグラフィカメラ購入」	1,836万円	市民協働課 (☎62-4411)
	「救急隊員用感染防護衣・消毒用資機材購入」	220万円	遠野消防署 (☎62-2119)
第1弾	「観光関連施設への感染症予防物品の配布」「観光関連施設での感染者発生時の消毒経費の一部助成」	380万円	観光交流課 (☎62-2111内線315・316)
	「消毒液やマスクなど避難所での感染症予防物品購入」	286万円	防災危機管理課 (☎62-2111内線122)

経済対策	「中小企業等事業資金緊急対策費補助金」…資金繰りの元金返済に対する緊急支援	1,400万円	
	「商工業総合相談機能の充実」…窓口相談員の配置による相談機能の充実	200万円	商工労働課 (☎62-2111内線313・314)
	「消費喚起支援事業費補助金」…商品券・スキップポイント還元による消費活性化	600万円	
	「プレミアム市内宿泊交通利用券」…で・くらす遠野会員の利用券の利用金額を20%アップなど	368万円	観光交流課 (☎62-2111内線323)
	「高齢者等生活物資供給支援」…75歳以上の高齢者のみの世帯と重度障がい者のいる世帯に生活物資を配達	1,485万円	福祉課 (☎68-3192直通)
	「馬産地遠野活性化支援事業費補助金」…Wi-Fi環境の整備やホームページ更新などで乗用馬市場の活性化を図る	320万円	畜産園芸課 (☎62-2111内線434)
	「ビールの里づくり協議会負担金」…市内のビール通販サイト整備やグッズ制作による消費拡大を支援	250万円	六次産業室 (☎62-2111内線442)
第1弾	「特別定額給付金」…1人10万円を給付	26億6,887万円	新型コロナウイルス対策室 (☎62-2111内線235)
	「家賃補助」…売り上げ減20%以上の中小企業や小規模事業者の店舗や事務所などの家賃を補助(6月分まで)	1,100万円	商工労働課 (☎62-2111内線313)
	「遠隔就業マッチングシステム構築業務委託」…ICTを活用した就業相談	180万円	
	「新型コロナウイルス感染生産者事業継続支援給付」「新型コロナウイルス感染施設園芸農家支援給付」	700万円	畜産園芸課 (☎62-2111内線432・433)
	「六次産業チャレンジ応援事業費補助」…インターネット販売などの販路開拓補助	300万円	六次産業室 (☎62-2111内線442)

準備中！【第3弾】感染予防・経済対策

第1・2弾に続き、第3弾となる感染予防・経済対策の実施に向け準備を進めています。予定する事業は▷ひとり親世帯臨時特別給付金▷避難所の感染予防対策一など。内容は今後、本紙などでお知らせします。

Contents 目次



03 新型コロナウイルス インフォメーション
Information.



08 空き家の管理を考えよう



10 市からのお知らせ

各種健診/市営住宅入居者募集/風の丘改修工事/市職員採用試験 ほか

14 総合カレンダー

16 学びのいずみ

健康スポーツ教室/在住外国人と楽しむ「七夕」イベント/地域で児童生徒の見守りを！ ほか



18 インフォメーション

20 遠野文化研究センターだより/きらり！地域おこし協力隊



22 キラッと、遠野人。/とじ込みチラシ

24 まちの話

26 みんなの広場

28 青春のトーク ほか

Statistics 各種統計

市の人口(5月末現在)
男性:12,677人(-6)
女性:13,610人(-16)
計:26,287人(-22)
高齢化率:39.8%(±0)
世帯数:10,756世帯(-4) ※()内は前月比

交通事故発生件数(5月中)
物損23件 人身2件 死者0人

救急車出動回数(5月中) 87件

火災発生件数(5月中)
建物0件 林野2件 車両0件 その他0件

Public Relations 広報広聴

ホームページのご案内
情報満載の市ホームページでは、広報遠野の最新号やバックナンバーもご覧いただけます。

遠野市

市政なんでも相談箱のご案内

市への意見・提言、広報遠野への感想などは、主要施設に設置している「市政なんでも相談箱」(右図)か、市ホームページの「お問い合わせ」までお寄せください。



遠野に泊まって応援クーポン

7月から! ※数量限定

同クーポンは、新型コロナウイルスの影響を受けている市内宿泊施設を応援する割引クーポン。市内19施設(右記)で利用できます。利用は市内外問わず、どなたでも可能です。遠野に泊まってエールを送りましょう! 詳しくは、市ホームページでも紹介しています。

■クーポン内容
1人1泊あたり
2,000円を割引

■クーポン利用期限
9月30日まで

■利用方法
予約時に「クーポン」利用を伝えてください
※1人1泊分のみ利用可能

■問い合わせ
(一社)遠野市観光協会(☎62-1333)

※この企画は、新型コロナウイルスの感染拡大などにより終了することがあります

市内クーポン対象施設

- ▶ Lien 遠野(☎65-2074) ▶ MILK-INN 江川(☎64-2219) ▶ つくしファーム(☎090-6737-4722) ▶ 香りん(☎62-4759) ▶ Agriturismo 大森家(☎62-0304) ▶ カフェレストラン・小宿 しゃむねこ亭(☎62-2276) ▶ 遠野ユースホステル(☎62-8736) ▶ B & B くら乃屋(☎60-1360) ▶ B & B カフェ やまがら文庫(☎62-0787) ▶ 増田旅館(☎62-3244) ▶ 徳田屋旅館(☎62-5049) ▶ 旅館 平澤屋(☎62-3060) ▶ 民宿りんどう(☎62-5726) ▶ ふるさと交流館(☎66-2139) ▶ コテージランドかしわざ(☎66-2139) ▶ ホテル きくゆう(☎62-2251) ▶ ホテル鍋城(☎62-3555) ▶ あえりあ遠野(☎60-1700) ▶ たかむろ水光園(☎62-2839)

withコロナ、いつもと違う「夏」 命を守る行動を

新型コロナウイルス感染症が流行し、感染防止の3つの基本「①身体的距離の確保②マスクの着用③手洗い」や「3密(密集・密接・密閉)」を避けるなどの「新しい生活様式」が求められています。また、これからの季節は「熱中症」予防も重要。感染症予防と連動した熱中症予防行動のポイントを紹介します。

こまめに水分補給

- ★喉がかわいたと感じる前にこまめに水分補給を
- ★大量に汗をかいた時はスポーツドリンクで塩分も補給
- ★マスクをしていると、喉のかわきを感じにくいと言われていす



暑さに備えた体作り

- ★暑さが厳しくなる前に適度な運動で夏を乗り切る体作りを
- ★水分補給を忘れず
- ★運動は無理のない範囲でやや暑い・きつと感じる環境と強度で



新しい生活様式における「熱中症予防行動」のポイント

「3密」を避けつつ、熱中症になりやすい高齢者や子ども、障がい者への目配りと声掛けを

暑さを避けよう

- ★扇風機やエアコンを上手に使い、室温を28度以下に
- ★感染症予防のため、冷房時も定期的に換気を
- ★涼しい服装を心掛け、帽子や日傘を活用



健康管理は日頃から

- ★体温測定と健康チェックは、熱中症と感染症の予防に有効
- ★1日3食、栄養バランスの良い食事を心掛け十分な睡眠を
- ★体調が悪いと感じたら無理せず自宅で療養



適宜、屋外ではマスクを外す

- ★屋外で人との距離が2m以上確保できる場合はマスクを外す
- ★マスク着用時は、強い負荷のかかる作業や運動を避け、休憩時には距離を確保してマスクを外す
- ★気温・湿度が高い中でのマスク着用は熱中症にかかりやすくなる恐れがあるので一層注意



市母子保健事業を中止、相談には電話で応じます

感染症防止のため、下記事業を中止します。子どもの発育発達や妊産婦さんの相談は、随時電話で対応します。

■相談・問い合わせ 市母子安心課(☎68-3186)

日程	事業	対象者
7月	13日(月)	2歳児歯科相談 H30.7月生
	14日(火)	3歳児歯科相談 H29.7月生
	15日(水)	1歳児健康相談 R元.7~8月10日生
	17日(金)	リフレッシュクラス 産婦
8月	22日(水)	育児相談 乳幼児
	7日(金)	リフレッシュクラス 産婦

「助産院ねっと・ゆりかご」 「健康診査・予防接種」来所時のお願い

同助産院の利用や健康診査・予防接種に来所する際は、感染症防止のため下記についてご協力をお願いします。

■来所時のお願い ▷新型感染症が疑われる症状がある▷2週間以内に県境を越えて外出した、または県外の人との濃厚接触があった人は来所前にご相談ください

■健康診査・予防接種会場でのお願い ▷会場での手指消毒とマスク着用、体温測定▷付き添いは1人まで▷会場では人との距離を保ち、会話は最小限に控えましょう

■問い合わせ 市母子安心課(☎68-3186)

命を守る

6月19日から移動や観光の自粛が緩和されました。都道府県をまたいだ人の往来が増えることが予想されますので、「思いやり」の気持ちを大切に、引き続き「感染しない」「感染させない」行動をお願いします。

感染が疑われるときの「最初の行動」

まずは電話を！ 感染拡大を防ぐため指示に従って行動しましょう

岩手県 帰国者・接触者相談センター

新型コロナウイルス感染の疑いがある人、感染者と接触した人は、まずは同センターに連絡してください。その後、相談員の指示に従って、医療機関の受診や感染防止対策などの対応を取りましょう。

☎019-651-3175

■FAX 019-626-0837

■受付日時 全日、24時間

相談の目安 ①息苦しさ(呼吸困難)や強いだるさ(倦怠感)、高熱などの強い症状のいずれかがある②重症化しやすい人(高齢者、呼吸器疾患などの基礎疾患がある、透析を受けている、免疫抑制剤や抗がん剤などを用いている)で発熱や咳などの軽い風邪症状がある③上記以外の人で発熱や咳などの軽い風邪症状が続いている(4日以上続く場合は必ず相談)

感染症に関する全般の相談は

①岩手県の窓口 感染症相談窓口

- 電話 019-629-6085
- FAX 019-626-0837
- 受付日時 毎日9時~21時



県ホームページ

②遠野市の窓口 新型コロナウイルス相談窓口

- 電話 62-2111(市役所代表電話)
- 受付日時 平日8時半~17時15分
- 開設場所 市役所とぴあ庁舎内



市ホームページ

都道府県をまたいだ移動などが段階的に緩和されます

岩手県の方針 ※6月26日時点

移行期間	県をまたぐ移動	観光
6月19日~	○(可)	△(注意) ※観光振興は徐々に ※人との間隔を確保
7月10日~		○(可)
8月1日~		

都道府県をまたいだ移動の自粛が解除され、本県の方針が示されました。※イベント開催制限の緩和方針も示されています。詳しくは、県ホームページで確認ください。



県ホームページ

新型コロナウイルス感染症予防対策の

遠野市基本方針 ※6月26日時点

- ▶外出の際は感染予防の徹底をお願いします
- ▶新しい生活様式の実践に努めましょう
- ▶イベント・集会などでは感染防止対策の徹底にご協力ください
- ▶施設などでは感染防止対策の徹底にご協力ください

減免01

「国民健康保険税」

「新型コロナウイルス感染症の影響」で次の要件に該当する世帯は、本年2月から来年3月末までに納期限が設定されている国保税の減免を受けられます。

■対象 ■減免内容 ■必要書類

01 世帯の主たる生計維持者が死亡または重篤な傷病を負った世帯 → 「全額」免除

02 世帯の主たる生計維持者が下記①～④すべてに該当する世帯 → 「表1」「表2」で計算した割合で減免

- ①収入(事業・不動産・山林・給与)の減少が見込まれる
- ②事業や給与収入など、種類ごとに見た収入のいずれかが、前年に比べて10分の3以上減少する見込み
- ③前年の合計所得額が1,000万円以下
- ④②に該当する所得以外の前年の合計所得額が400万円以下

※新型コロナウイルス感染症の影響による事業などの廃止や失業の場合には、前年の合計所得額に関わらず、対象保険税の全額が減免されます。

表1

$$\text{対象保険税額} = A \times B \div C$$

A 世帯の被保険者全員の保険税額
B 世帯の主たる生計維持者の減少が見込まれる収入の前年所得額
C 主たる生計維持者および世帯の被保険者全員の前年の合計所得額

表2

世帯の主たる生計維持者の前年の合計所得額	減免割合
300万円以下	全部
400万円以下	10分の8
550万円以下	10分の6
750万円以下	10分の4
1,000万円以下	10分の2

■問い合わせ
市税務課(☎62-2111内線132)
国保税 減免 コロナ

- ①…感染症が原因と確認できる死亡診断書など
- ②…減収状況が分かる事業収入などの状況申告書と帳簿
- ③…収入の減少を証明できる給与明細書などの書類の写し
- ④…事業などの廃止または失業による場合は、廃業等届出書や事業主の証明など事実を確認できる書類の写し

【共通書類】
国民健康保険税減免申請書

※納期前までに減免申請ができなかった場合は「納期前までに減免の申請ができなかった理由書」の提出が必要です。なお、減免は、申請日以後の保険税に適用されますが、やむを得ない理由があると認められた場合には、減免の事由が生じた日などに申請があったものとみなして適用される場合があります。

市6月補正予算
経済対策

「スキップカード 「特得お買物券」発売中



遠野での買い物が街のチカラに一。
遠野すずらん振興協同組合は、スキップカード加盟店で利用できるお得なお買物券を発売しています。

■内容 11,000円分の買物券を10,000円で販売
※1人3セット限定、代理購入できません

■販売数 1,500セット
■買物券有効期限 本年10月31日(土)まで

■販売場所 遠野すずらん振興協同組合スキップカード事務所(新穀町5-13、右図★)



■営業時間 平日・祝日▷9時～17時、土曜▷9時～15時※日曜定休

■問い合わせ 遠野すずらん振興協同組合(☎62-0575、フリーダイヤル0120-02-0575)



※数量限定販売のため、事前に在庫を確認してお買い求めください。状況に応じて第2弾の発売も予定しています。

「特別定額給付金」 申請期限は8月11日(消印有効)

国による1人10万円の特別定額給付金を受給するには、申請が必要です。未申請世帯には、市からお知らせを送付していますので、期限内の申請をお願いします。

■問い合わせ 市新型コロナウイルス対策室(☎62-2111)

心温まる寄付を ありがとうございました



【物品寄付】(6月中)
▶有限会社佐々木ボデー様(佐々木清代表取締役)
…6月5日、フェイスシールドカバー30枚が寄せられました。
▶遠野町地域婦人団体協議会様(海老糸子会長)
…6月12日、手作りマスク350枚が寄せられました。

市のイベント情報(中止)

感染症拡大防止のため、下記イベントを中止します。
▶遠野ホップ収穫祭2020(8月) ▶令和2年度 日本のふるさと遠野まつり(9月) ▶第45回遠野市産業まつり(10月) ※産業まつり合同開催事業もすべて中止

中小法人・個人事業者向け、申請をサポート!

持続化給付金

「申請サポートキャラバン隊(補助員)」が遠野で電子申請の入力をお手伝いします! 必要書類を準備することで、会場で給付金申請ができます。※要予約

■日時 7月13日(月)～17日(金)、9時～17時
最終受付16時 ※17日(金)は15時まで(最終受付14時)

■会場 あすもあ遠野3階 多目的ホール

■利用方法 ①事前予約が必要(7月10日(金)までの事前予約にご協力ください) ②申請に必要な書類を事前に準備し、必ず持参してください※必要書類は、持続化給付金ホームページまたはコールセンター(☎0120-115-570/平日8時半～19時)でご確認ください。

■予約・問い合わせ 遠野商工会(☎62-2456/平日8時半～17時半)

持続化給付金とは 感染症拡大により影響を受ける事業者に、国から給付される事業全般に広く使える給付金。給付額は前年の総売上を基に算定。法人が最大200万円、個人事業主は最大100万円。受給には申請が必要です。

減免02

「介護保険料」

一定の条件に該当する第1号被保険者は、申請することで介護保険料の減免が受けられます。

- 対象 新型コロナウイルス感染症の影響により、
- ①被保険者と同一世帯の主たる生計維持者が死亡、または重篤な傷病を負った
 - ②主たる生計維持者の事業・不動産・山林または給与による収入の減少が見込まれる人で、▷見込まれる減少額が前年の収入の10分の3以上▷減少が見込まれる事業以外の前年の合計所得額が400万円以下一の全てを満たす人

■減免対象期間 本年2月～来年3月末まで(普通徴収は納期限、特別徴収は年金給付日が対象期間に含まれているもの)

■必要書類※ページ右上参照 ■問い合わせ
①国保税の必要書類① 市健康長寿課
②国保税の必要書類②～④ (☎68-3171)

減免03

「後期高齢者医療保険料」

新型コロナウイルス感染症の影響で収入の減少が見込まれるなど、一定の要件に該当する後期高齢者医療被保険者は、保険料の減免が受けられる場合があります。なお、減免決定は県後期高齢者医療広域連合が行います。詳しくは、問い合わせください。

■問い合わせ 市市民課(☎62-2111内線146)

税金猶予

「税」の納税猶予

感染症の影響で収入が減少した場合、本年2月～来年1月末の「市県民税・軽自動車税・固定資産税」の納付を納期ごとに1年間先送りできます。内容は『広報遠野5月号』2頁、または問い合わせください。

■問い合わせ 市税務課(☎62-2111内線135)

空き家管理と対策例

ケース③



倒壊のおそれがある

安全面や衛生状態などに極めて重大な問題がある「特定空家等」と判断される空き家。解体して土地を利用するという選択肢も考えられます。

対策例

空き家解体補助金の活用

市が特定空家等と認定した家の解体費用を補助します。

- 補助金額 費用の半額で、上限は50万円
- 問い合わせ 市まちづくり推進課(☎62-2111内線542)

ケース②



修理が必要

建物や屋根などが少し破損していたり、腐食やカビの発生が見られる状態の空き家。修理をすることで、十分活用できるようになります。

対策例

空き家リフォーム事業助成金の活用

空き家のリフォーム工事や家財道具の整理にかかる費用の一部を助成▷空き家または移住者が住んでから1年以内▷空き家バンクに登録済みまたは登録される—のどちらも満たす家が対象です。

- 助成額 費用の半額。上限はリフォーム工事20万円(県外からの移住者は40万円)、家財道具の整理10万円
- 問い合わせ 市観光交流課(☎62-2111内線323)

助成金の活用例(畳の張り替え)

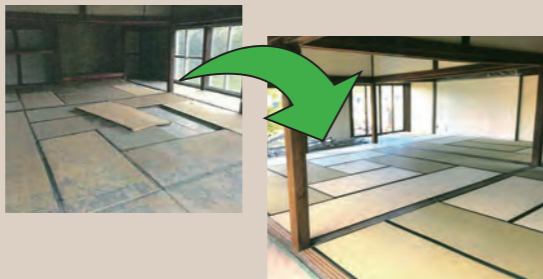

ケース①

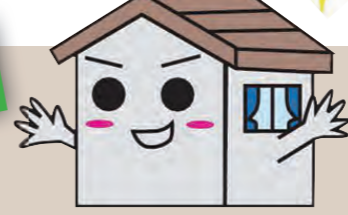

すぐに住める状態

建物や屋根などに目立った損傷がなく、庭の草木なども整っている状態の空き家。定期的な確認と手入れを続けて、良い状態を保ちましょう。

対策例

遠野市空き家バンクに登録

空き家を売ったり貸したりしたい人と、移住・定住を希望する人を市が仲介する制度です。空き家バンクに登録された物件は移住・定住相談窓口「で・くらす遠野」ホームページや市の窓口で紹介。内覧の連絡調整や宅地建物取引業者への依頼などを市がお手伝い。初めての不動産売買でも安心して取り引きできます。

- 問い合わせ 市観光交流課(☎62-2111内線323)

空き家バンク利用イメージ

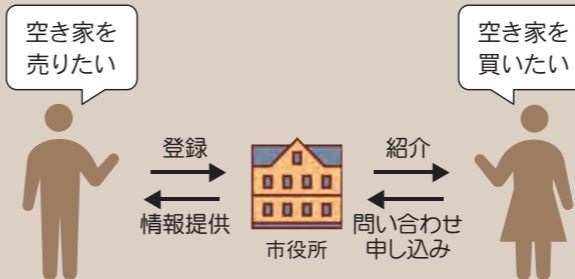

空き家管理の第一歩！ 空き家セルフチェック

適切な空き家管理の基本は物件や周辺の点検。劣化が進むと、破損によるけがや害虫の発生など地域の安全を脅かす可能性があります。右の10項目のうち見られる症状にチェックしてみましょう。

- 屋根の変形、破損
- 軒裏の破損、浮き
- 雨といの水漏れ、変形
- 壁の破損、腐食やいたみ
- 土台のずれ、腐食やいたみ
- 家の中の雨漏り、給排水の不具合
- 嫌な臭い、カビや害虫の発生
- 窓の割れ、開閉の不具合
- ドアの傾き、開閉の不具合
- 雑草や樹木の繁茂

チェックの数が

- 0個… しっかり管理できています
- 1~4個… 放っておくと危険です。管理の徹底や補修を行いましょ
- 5個以上… 早急に対処しましょ

空き家の管理を考えよう

近年ますます増えている空き家。放っておくとさまざまな問題が発生しますが、正しく管理すれば価値ある資産に。空き家の管理と活用について考えてみましょう。

問い合わせ

市まちづくり推進課
(☎62-2111内線542)



希望者に空き家の情報冊子を配布しています

増加し続ける空き家

近年、人口減少や建物の老朽化などによって使われない住宅や建築物が増加。総務省の平成30年住宅・土地統計調査(抽出調査による推計)によると全国の空き家数は約850万戸で、その割合(空き家率)は13.6%にも及びます。同調査によると、市内の空き家は2160戸で、空き家率は17.8%と全国平均を上回り、増加し続けています。

地域と自分のために 空き家を正しく管理しましょう

空き家はしっかり管理すれば価値ある資産に。状態が良い建物は買い手や借り手が見つかりやすくなります。市は、空き家の売買または貸し借りを仲介する空き家バンク制度やリフォーム事業助成金、解体補助金などさまざまな空き家対策制度を設けています。制度を上手に使えば、住居やお店としての空き家の再利用の他、解体後の土地を貸地や農地にするなど新しい可能性も見えてきます。しかし、市内にある空き家の中には▽建物の一部が崩れている▽ごみの不法投棄や不審者の侵入▽庭木に害虫が発生—など地域に悪影響を及ぼしている例もあります。また、平成27年度の法制改正で、正しく管理していない空き家がある土地は住宅用地の特例措置に当てはまらず、固定資産税が高くなるケースがでてきました。さらに、倒壊の恐れや衛生的に大きな問題がある「特定空家等」と判断されると▽誰か에게を負わせたときに損害賠償を問われる▽強制的に解体されたときの費用の全額負担—などのリスクがあります。地域のためにも、自分のためにも、定期的に点検や手入れをするなど正しい管理を心掛けましょう。空き家に関する悩み事は、空き家相談会などを活用し、解決してみたいかがでしょうか。

空き家問題はすぐそばに

「住んでいる人が亡くなったたり施設に入所したりして家を相続した」▽引越して、住んでいた家が空き家になった—など、今は空き家を持っていないくても将来的に所有者になる可能性があります。いざというとき困らないよう、建物や土地の登記の確認をして、相続、家財道具の整理などについて家族と話し合ってみましょう。

お知らせ①

空家等対策計画を策定

市は、深刻化する空き家問題への対策を総合的かつ計画的に進め、「永遠の日本のふるさと遠野」を創造するため、本年3月に「遠野市空家等対策計画」を策定しました。詳しくは、市ホームページをご覧ください。

遠野市空家等対策計画

検索

お知らせ②

空き家相談会を開催します

日常的な管理から改築や解体、売買などの利活用、相続の悩みまで空き家に関するさまざまな相談に専門家が無料でお答えします。

- ▶日時 8月22日(土) 9時、10時、11時、13時、14時、15時から各45分間
- ▶会場 市役所本庁舎3階中会議室D・E
- ▶相談員 司法書士、宅地建物取引士、建築士
- ▶申込期間 8月3日(月)~8月7日(金)
- ▶問い合わせ 市まちづくり推進課(☎62-2111内線542)

お知らせ 2 市営住宅の入居者を募集します

■問い合わせ 市建設課(☎62-2111内線513・514)

入居条件や申込方法などの詳細は、問い合わせください。以前に申し込んだ人も改めて申し込みが必要になります。

- 申込締切 7月27日(月)
- 抽選会 8月中旬(予定)

【入居要件】①～⑤の要件を満たす人

- ①住宅に困窮していること
- ②世帯所得が月額158,000円以下
(高齢者・障害者世帯等…214,000円以下)
- ③市税などの滞納がないこと
- ④暴力団員ではないこと
- ⑤市内に居住する連帯保証人が2人いること
(連帯保証人の極度額は、入居当初家賃の25カ月分に相当する額)

【入居募集住宅】

団地名	所在地	構造・階数・間取り	戸数	建築年度	家賃(月額)	備考
八幡	松崎町白岩22地割	簡易耐火2階3DK	2戸	昭和55年度	14,000～34,800円	
	松崎町白岩23地割	木造平屋1LDK	1戸	平成18年度	20,100～53,300円	
鶯崎	鶯崎町	木造平屋1LDK	2戸	平成10～11年度	16,500～44,300円	単身不可
	鶯崎町	木造平屋2LDK	3戸	平成10～12年度	20,400～54,700円	単身不可
	鶯崎町	木造2階3LDK	2戸	平成10～11年度	23,300～62,300円	単身不可
	鶯崎町	簡易耐火2階3DK	12戸	昭和56～60年度	15,200～41,000円	
早瀬	早瀬町2丁目	簡易耐火2階3DK	1戸	昭和52年度	12,400～24,300円	
材木町	材木町	木造2階2LDK	1戸	平成21年度	16,700～44,200円	単身不可
笠平	宮守町下宮守31地割	木造平屋3DK	3戸	平成3年度	15,700～43,900円	
吉金	宮守町下宮守23地割	木造平屋3LDK	3戸	平成15～17年度	21,400～58,500円	
下鱒沢	宮守町下鱒沢33地割	木造平屋3DK	1戸	平成5年度	18,100～47,900円	



写真_宮守町にある吉金団地

お知らせ 3 道の駅「遠野風の丘」機能充実のための工事中

■問い合わせ 市まちづくり推進課(☎62-2111内線542)

道の駅「遠野風の丘」は、機能の充実と利用者へのサービス向上を図るため、改修工事を行っています。新店舗は売店・産直スペースを拡大し、広々とした店内に猿ヶ石川を望めるフードコートやキッズスペースなどを設けて、より利用しやすい施設を目指します。防災用品の備蓄機能も備える広域防災拠点としての役割も拡充。北海道・東北地区で唯一の全国モデル道の駅として、地域活性化の促進を図ります。工事期間中は仮設店舗などで営業します。

時期	予定
～8月	既存店舗と仮設店舗を併用して営業
9月～	全面仮設店舗で営業
令和3年4月	新店舗グランドオープン



お知らせ 1 感染症対策をしながら健診を実施します

■問い合わせ 市健康長寿課(☎68-3185直通)または市市民課(☎62-2111内線144)

生活習慣病の予防や早期発見・早期治療のための各種健診(検診)を受けましょう！
マスク着用など感染症対策に伴う熱中症予防のため、冷房設備のある会場で実施します。
会場には水かお茶(糖分を含まないもの)を持参し、こまめな水分補給をお願いします。

- ▷来場時のマスク着用
- ▷入場制限を見込んだ、時間に余裕を持った来場
- ▷問診票は事前に記入
- 一などにご協力ください

日程 受付時間▶ ①9時～11時、13時～14時半 ②14時～15時半、17時～18時半
※受付開始時間の1時間前から開場し、番号札を配布します

日付	会場	対象地区	時間	
7月	みやもりホール	鱒沢	①	
		達首部		
	31日(金)	遠野健康福祉の里	遠野・全市	②
8月	遠野健康福祉の里	遠野・全市	①	
		綾織		
	遠野市民センター	土淵	①	
		上郷		
		18日(火)		みやもりホール
	20日(木)	遠野市民センター	遠野	①
附馬牛				
21日(金)				

日付	会場	対象地区	時間
7月	遠野健康福祉の里	松崎	①
		宮守	
	26日(水)	みやもりホール	宮守
8月	遠野健康福祉の里	松崎・全市	②
		青笹	
	30日(日)	遠野健康福祉の里	松崎・全市
9月	遠野市民センター	遠野	①
		2日(水)	

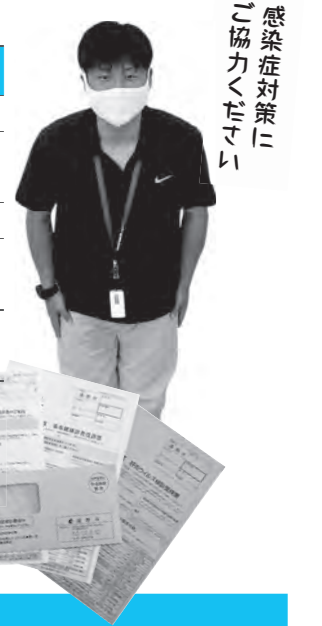

7月中旬に対象者へ受診券や通知文書などをお届けします。必ず内容を確認しましょう。

対象者&料金

種別	対象者	料金
特定健康診査	40～74歳の遠野市国保被保険者(※1)	無料
後期高齢者健康診査	後期高齢者医療被保険者	無料
基本健康診査	30～39歳	2,000円
前立腺がん検診	50歳以上の男性	1,000円
肝炎ウイルス検診	40・45・50・55・60・65歳(※2) (この検査を受けたことがない人)	無料

- (※1) 国保以外の医療保険加入者で特定健康診査を受けたい人は、加入している医療保険者に問い合わせください。
- (※2) 41歳以上の人で肝炎ウイルス検診を希望する場合は、担当課へ問い合わせください。

歯科健診でチェック！病に関わるお口のトラブル

歯周病など口のトラブルは、糖尿病や心臓病、脳卒中など全身疾患と大きく関わっています。早期発見・早期治療が大切です。この機会に、歯科健診を受診しましょう。受診を希望する市内の歯科医院に電話予約し、12月28日(月)までに受診してください。

■問い合わせ 市健康長寿課(☎68-3185直通)

種別	対象者	料金
成人歯科健診	30・35・40・45・50・55・60・65・70・75歳	無料
後期高齢者歯科健診	昨年度75歳の誕生日を迎えた被保険者	無料

令和3年度採用

遠野市職員を募集

市は、チャレンジ精神があり、やる気に満ちあふれる人を募集します。

■募集職種・人数・受験資格

- ①一般事務(若干名)…平成2年4月2日から平成15年4月1日までに生まれた人
- ②一般事務(障がい者、1名程度)…介護者なしの職務の遂行が可能で▷身体障害者手帳、療育手帳、精神障害者保健福祉手帳のいずれかの交付を受けている▷平成2年4月2日から平成15年4月1日までに生まれた▷活字印刷文による出題と口頭による面接試験に対応できる一の全てを満たす人
- ③土木技師(1名程度)…▷平成2年4月2日から平成15年4月1日までに生まれた人
- ④消防職員(若干名)…平成8年4月2日から平成15年4月1日生まれで▷男性/身長おおむね160㎝以上、体重おおむね50㎏以上▷女性/身長おおむね155㎝以上、体重おおむね45㎏以上▷胸囲おおむね身長の2分の1以上▷視力は両眼で0.8以上かつ一眼で0.5以上(矯正含む)あり、赤・青・黄色の色彩の識別ができる▷四肢正常▷聴力左右正常▷普通自動車運転免許(AT車限定を除く)または、準中型自動車運転免許がある(取得見込含む)一のすべてを満たす人

■問い合わせ
市総務課(☎62-2111内線112)



■申込締切

8月24日(月)

※持参、郵送ともに17時15分必着

■一次試験日 9月20日(日)

※本年度高校を卒業見込みの人も他の受験者と同じく、9月20日に受験することができます

■その他

募集案内は市ホームページで公開しているほか、市役所とびあ庁舎と宮守総合支所で配布しています

遠野市職員採用



令和元・2年度新採用職員



「ごみ」に関するお知らせ

■問い合わせ
市環境課(☎62-2111内線565)

資源を回収する団体に奨励金を交付

遠野市公衆衛生組合連合会は、資源回収(廃品回収)を行う団体に奨励金を交付。奨励金は団体活動資金などに活用いただけます。年1回、資源集団回収実施団体登録をすることで交付を受けられます。詳しくは問い合わせください。

■奨励金額

- 飲料用缶・紙類
➡ 4円/キログラム
- 一升瓶・ビール瓶
➡ 3円/本



■申請先

市環境課(市役所本庁舎2階)

生ごみ処理機・コンポスト購入費用を助成

生ごみの減量などを図るため、生ごみ処理機とコンポストの購入費用の一部を助成しています

■申請方法 ①領収書②保証書③印鑑(インク浸透印不可)④振込先が分かるもの(通帳など)を持参して、市環境課で手続き

■助成額

商品名	税込本体価格	助成額
生ごみ処理機	3万円以上	15,000円
	3万円未満	10,000円
コンポスト	4,000円以上	2,000円
	4,000円未満	1,500円



家庭から出る医療廃棄物はルールを守って処分しましょう

在宅医療の普及により、家庭から出される在宅医療廃棄物が増えています。同廃棄物を誤った方法で廃棄するとごみ処理作業時の針刺し事故や感染症などの危険が生じる可能性があります。ルールを守って処分するようにしましょう。

(※)一般社団法人岩手県薬剤師会のホームページ参照

廃棄物	廃棄する方法
・ビニールバッグ類 ・チューブ、カテーテル類 ・注射筒(針以外の部分) ・脱脂綿、ガーゼ、紙おむつ	「もえるごみ」として廃棄(プラマークがあるものも含む) ※バッグ類などは、内容物や付着物を可能な限り取り除く
錠剤のシート、粉薬の袋(プラマークのあるもの)	資源ごみ(血液や内容物などが付いている場合はもえるごみ)
薬の空き瓶、空き缶	「もえないごみ」として廃棄
ペン型自己注射針(針ケース装着可能なもの)	貫通しない容器に入れて、かかりつけ医療機関または使用済み注射針回収薬局(※)などに引き取ってもらう
医療用注射針、点滴針	

「ごみ環境学習会」を開催してみませんか?

ごみの分別や減量についての環境学習会を、自治会・学校・子ども会・職場などの希望に応じて開催しています。学習会でごみについて考えてみませんか。

- 開催方法 電話相談
- 料金 無料
- 開催日時 要相談(学習会は約30分です)



6 市職員の人事異動

■異動の概要

- ①新型コロナウイルスの緊急経済対策に係る対応の強化
- ②高度情報化の総合的推進の体制強化のため「ICT担当」の名称を「情報連携推進課」へ変更し、兼務職員を3人配置

■人事異動(7月1日付け)

▷総務企画部次長兼情報課長兼防災危機管理課主幹 **朝倉宏孝**
▷健康福祉部福祉課長兼社会福祉法人指導監査監兼地域包括支援センター主幹兼主幹 **佐々木洋**
▷市民センター市民協働課長兼主幹 **荻野弘美**
▷教育委員会事務局学校教育課学校総務担当課長・主幹 **佐々木伸二**
▷主査 **多田玲宏**
▷主任 **菅野圭一**
▷主任 **多田千穂**
▷産業部観光交流課主任兼商工労働課主任 **糠森美幸**

■問い合わせ
市総務課(☎62-2111内線112)

部署名は省略して表記しています

情報…総務企画部情報連携推進課

■人事異動(6月1日付け)

▷健康福祉部福祉課主任(再任用) **沖館讓**

■市職員の退職(6月30日付け)

▷理事(観光・交流担当) **大里政純**

問い合わせ・場所

◆各種健診・予防接種・健康相談・各種教室

問 市健康福祉の里母子安心課
(☎68-3186)または宮守総合支所
(☎67-2111)

■ごみ収集日(もえるごみ除く)

問 市環境課(☎62-2111内線565)
または宮守総合支所(☎67-2111)
※遠野町①=遠野町12区・13区、
松崎町4～8区/遠野町②=遠
野町1区・3区・5～7区(石倉除
く)・14区/遠野町③=遠野町2
区・4区・石倉・8～11区・15区/宮
守町宮守第4区①=相ノ山・欄場・
沢田1班・駅前・東洋レンズ岩手工
場脇/宮守町宮守第4区②=オノ
神・沢田2班・吉金・赤沢川

●行政相談

問 市総務企画部政策担当
(☎0198-62-2111内線216)

●心配ごと相談・無料弁護士相談

問 遠野市社会福祉協議会
(☎0198-62-8459)

●弁護士無料法律相談

多重債務弁護士無料相談
(いずれも予約制)

問 遠野市消費生活センター
(☎0198-62-6318)

●人権相談※電話相談のみ

問 遠野市民センター
(☎0198-62-4411)

問 盛岡地方務局花巻支局
(☎0198-24-8311)

●消費者救済資金融資相談(予約制)

問 県消費者信用生活協同組合北
上事務所(☎0197-61-0133)

●傾聴サロン

問 市健康福祉の里福祉課
(☎0198-68-3193)

●登記相談会

※電話相談のみ(毎週火・水・木)
問 盛岡地方務局花巻支局
(☎0198-24-8311)

●花巻年金事務所出張相談(予約制)

問 花巻年金事務所
(☎0198-23-3351)

●交通事故巡回相談(予約制)

問 遠野市消費生活センター
(☎0198-62-6318)

開催場所は、次のとおり省略して
標記しています

市…市民センター
里…遠野健康福祉の里
児…宮守児童館
宮…宮守総合支所
総…総合福祉センター
と…市役所とびあ庁舎
本…市役所本庁舎
ね…ねっとゆりかご
ち…ちょボラ

日 Sun.	月 Mon.	火 Tue.	水 Wed.	木 Thu.	金 Fri.	土 Sat.
--------	--------	--------	--------	--------	--------	--------

12

■紙類・プラ製容器包装/遠野町③、綾織町、宮守町達曽部

13

■紙類・プラ製容器包装/遠野町③、綾織町、宮守町達曽部

14

■紙類・プラ製容器包装/小友町、松崎町第1～3区、宮守町宮守(ただし、宮守第5区の大平除く)
●人権相談10:00～※電話相談のみ
●交通事故巡回相談(予約制)市13:00～

15

◆1歳6カ月児健診(H30.12月16日～H31.1月生)里
■ペットボトル・飲料缶/遠野町②、青笹町、宮守町宮守第5区の大平、宮守町鱒沢
●行政相談 本 13:00～
●心配ごと相談 宮 10:00～

16

■ペットボトル・飲料缶/土淵町、上郷町

17

■ペットボトル・飲料缶/遠野町①、附馬牛町
●人権相談10:00～※電話相談のみ
●心配ごと相談(弁護士) 総 10:00～

18

★S L 銀河運転日(釜石行き)

19 ☆とおの家族の日
☆食育の日

★S L 銀河運転日(花巻行き)

20

■ペットボトル・飲料缶/遠野町③、綾織町、宮守町達曽部

21 ◆予防接種(四種混合、ヒブ、肺炎球菌、不活化ポリオ、B型肝炎)里12:40～
■ペットボトル・飲料缶/小友町、松崎町第1～3区、宮守町宮守(ただし、宮守第5区の大平除く)
●多重債務弁護士無料相談(予約制)市10:00～
●傾聴サロン ち 10:00～

22

◆3歳6カ月児健診(H29.1月～2月生)里
■びん・プラ製容器包装/遠野町②、青笹町、宮守町宮守第5区の大平、宮守町鱒沢
●消費者救済資金融資相談(予約制)市13:00～

23 ☆海の日

■びん・プラ製容器包装/土淵町、上郷町
★S L 銀河運転日(釜石行き)

24 ☆スポーツの日

■びん・プラ製容器包装/遠野町①、附馬牛町

25

★S L 銀河運転日(花巻行き)

26

★S L 銀河運転日(花巻行き)

27

■びん・プラ製容器包装/遠野町③、綾織町、宮守町達曽部

28 ☆いわて減塩の日

■びん・プラ製容器包装/小友町、松崎町第1～3区、宮守町宮守(ただし、宮守第5区の大平除く)

29

◎移動献血車「まごころ号」運行日
※場所・時間は別表参照

30

●弁護士無料法律相談(予約制)市10:00～

31

8月1

★S L 銀河運転日(釜石行き)

2

★S L 銀河運転日(花巻行き)

3

■もえないごみ・粗大ごみ/遠野町③、綾織町

4

◆予防接種(四種混合、ヒブ、肺炎球菌、不活化ポリオ、B型肝炎)里12:40～
■もえないごみ・粗大ごみ/小友町、松崎町第1～3区
●傾聴サロン ち 10:00～

5

■もえないごみ・粗大ごみ/遠野町②、青笹町

6 ◆妊婦教室 ね 14:00～
■もえないごみ・粗大ごみ/土淵町、上郷町、宮守町宮守第4区②・第5区(笠平・雪谷沢・関谷・大平)・第7区、宮守町鱒沢
●弁護士無料法律相談(予約制)市10:00～
●花巻年金事務所出張相談(予約制) 本 10:30～

7

■もえないごみ・粗大ごみ/遠野町①、附馬牛町、宮守町宮守第1～3区・第4区①・第5区(笠平・雪谷沢・関谷・大平を除く)・第6区、宮守町達曽部
●心配ごと相談 総 10:00～

8

★S L 銀河運転日(釜石行き)

9

★S L 銀河運転日(花巻行き)

10 ☆山の日

■紙類・プラ製容器包装/遠野町③、綾織町、宮守町達曽部

11

■紙類・プラ製容器包装/小友町、松崎町第1～3区、宮守町宮守(ただし、宮守第5区の大平除く)
●人権相談10:00～※電話相談のみ

移動献血車「まごころ号」

7月5日(日)
10時～12時、13時半～16時半
▷アクティマーケットプレイス

7月29日(水)
10時～11時半、13時～16時
▷遠野市役所本庁舎

◎問い合わせ 市福祉課福祉総務係 (☎ 68-3191)

総合カレンダー
Calendar

7月 ▶▶▶ 8月

お知らせ

新型コロナウイルス感染症拡大防止のため、各種相談や健診などの日程を変更または中止する場合があります。最新の情報は、市ホームページなどで確認ください。

遠野テレビ【番組案内】

★遠野物語110周年記念番組「クイズ遠野ふしぎ再発見！」
『遠野物語』の舞台・地域の不思議に迫ります
毎日▷10時～
月～金▷18時半～、22時～
土・日▷15時～、19時半～

★とおのぼえる
遠野の【映える】風景やイベントをお届けします
毎日▷6時半～、10時半～
月～金▷15時～、21時半～、23時半～
土・日▷15時半～、22時半～

問い合わせ 遠野テレビ(☎63-1711)

【お知らせ】 遠野テレビ使用料の減免措置があります。詳しくは… 遠野テレビ加入促進 検索

休日当番医 & 薬局	日付	医科	歯科	薬局	
	7月12日(日)	川上医院 (☎62-2051)	遠野歯科クリニック (☎62-2101)	はやちね薬局 (☎63-3050)	
	19日(日)	あいずみ医院 (☎63-2021)	ながね歯科医院 (☎62-6454)	遠野駅前薬局 (☎63-3300)	
	23日(木・祝)	上組町ほほえみスキンクリニック (☎68-3330)		わお調剤薬局 (☎68-3737)	
	24日(金・祝)	千葉医院 (☎62-4039)		つくし薬局遠野店 (☎63-1717)	
	26日(日)	菊池俊彦クリニック (☎62-8600)	佐藤歯科医院 (☎62-0303)	つくし薬局新穀店 (☎63-1300)	
	8月2日(日)	守口医院 (☎63-2170)	打越歯科医院 (☎60-1010)	はやせ薬局 (☎63-2155)	
	9日(日)	とおの宮本眼科 (☎62-2035)	沼崎歯科医院 (☎62-4108)	つくし薬局東館店 (☎68-3015)	
	10日(月・祝)	時田医院 (☎62-2147)			
	【注意】遠野病院(☎62-2222)は、救急指定病院。救急患者に限り診療します。				

おすすめ本

図書館情報



『障がい者だからって、稼がないと思うなよ。』 一般
姫路 まさのり 著 (新潮社)
障がい者の賃金は低いのが常識？ フランス料理店やクッキー工場など、障がいがあってもしっかり働き、自立できる給料を生み出す4つのビジネス成功例を紹介。



『育ちすぎたタケノコでメンマを作ってみた』 一般
玉置 標本 著 (家の光協会)
メンマ、かんぴょう、ゴマ、こんにゃく…。身近な食材は、いったいどんな植物から作られるのか。筆者が実際に育てて、採って、食べた実験＆料理の記録集。



『夜のいきもの図鑑』 児童
今泉 忠明 監修 (主婦の友社)
ライオンの寝相は百獣の王らしくない？ 夜中もひっそりと活動している生き物たち。昼とは違う姿を見せる生き物の夜の世界を150のおもしろネタとイラストで紹介。



『ポポときせつのおかしづくり』 児童
ももろ 作 (あかね書房)
おかしづくりが大好きなうさぎのポポ。お友達ややってきたら、季節のくだものや野菜で作ったおかしでおもてなし。かわいいレシピ付き絵本。

移動図書館・休館日

◆寄贈者(敬省略)▷図書=柿沼伸吉
◆移動図書館▷7日=小友町・宮守町・滝沢▷8日=土淵町▷9日=綾織町▷14日=宮守町宮守・達曽部①▷15日=松崎町・鷲崎町▷16日=上郷町▷17日=早瀬町~宮守町滝沢▷28日=青笹町▷8月4日=小友町・宮守町滝沢▷8月5日=市内福祉施設・上早瀬▷8月6日=宮守町宮守・達曽部②▷8月7日=附馬牛町
◆休館日 市立図書館・宮守ゆうYOUソフト館=7月6・13・20・27・31日、8月3日 博物館=7月31日
※移動図書館の運行表は、市ホームページに掲載しているほか、各地区センターに備え付けています。

イベント・お知らせ

夏の特別映画会『まんが日本昔ばなし』
▷日時 7月25日(土)、11時~、市立図書館視聴覚ホール
子ども映画会『宇宙のふしぎ 宇宙を感じよう!』
▷日時 8月1日(土)、11時~、市立図書館視聴覚ホール
読書感想文の本展 読書感想文にぴったりの本を展示・貸し出しをします▷日時 7月15日(水)~8月23日(日)まで
ミニコーナー おばけの本コーナー、自由研究・工作の本コーナー
よみかかせのひろば▷日時 7月26日(日)、11時~
問い合わせ 市立図書館(☎62-2340)

参加者募集 健康スポーツ教室

スポーツ教室で、楽しみながら心地よい汗を流しませんか？

■保険料 1,850円(任意)
■申込開始日 7月6日(月)
※教室は、新型コロナウイルス感染症の感染拡大を防ぐ対策をして開催します。

Menu



01 Engjoy! Aqua Fitness

▶日時 7月20日(月)~10月5日(月)の毎週月曜/全10回/10時半~12時
▶内容 水中ウォーキング・アクアビクス
▶定員・参加費 30人、4,000円
▶会場 遠野市民プール



02 パワフルエクササイズ

▶日時 7月20日(月)~10月5日(月)の毎週月曜/全10回/19時~21時
▶内容 ステップ台エクササイズ・バレトン
▶定員・参加費 30人、4,000円
▶会場 遠野市民センター体育館 武道ホール



03 わくわくリズム体操

▶日時 7月22日(水)~9月30日(水)の毎週水曜/全10回/13時半~15時
▶内容 リズム体操・用具を使った運動など
▶定員・参加費 20人、4,000円
▶会場 遠野市民体育館武道ホール、遠野市民センター自由劇場

■申し込み・問い合わせ (株)施設管理サービス(☎63-1144)

第135回 遠野遺産

The Tono Heritage

遠野遺産認定第154号 有形文化遺産

中斉駒形神社

所有者 多田 頼申(宮司) 推薦者 達曽部5区自治会

中斉駒形神社は、地域の人たちが堂宇を建立し、牛馬の安全を祈願したのが始まりと言われていています。以来、各地から多くの参拝者が訪れ、「中斉の駒形さん」として信仰を集めました。創建年代を明確にするものはありませんが、最も古い棟札が寛政3(1791)年5月であることから、230年近い歴史があると考えられています。祭神は食物や馬の神とされる保食神で、例祭日は8月17日。毎年、境内で祭りが開かれ、地域住民の心の拠り所になっています。

MEMO

住 宮守町達曽部43-49-1
交 JR 宮守駅から車で約15分
図 達曽部地区センター(☎69-5055)



8/1 夏休み工作会 参加者募集 「にじいろクレヨンを作ろう!」

自分だけのオリジナルクレヨンを作ませんか?
▶時間 10時~ ▶場所 市立図書館視聴覚ホール
▶対象・定員 小学生10人※親子で参加できます
▶参加料 無料 ▶持ち物 エプロンまたは汚れても良い服 ▶申込期間 7月7日(火)~21日(火) ▶申し込み・問い合わせ 市立図書館(☎62-2340)

地域で児童生徒の見守りを!!

夏休みは、子どもたちの自主・自立の心を育む絶好の機会。家庭や地域で下記のポイントに気を配り、楽しく元気に過ごせる環境づくりに取り組みましょう。

▶取り組みのポイント ①家庭でできる感染症予防対策に取り組みましょう②家庭や地域で積極的にあいさつを交わしましょう③「早寝・早起き・朝ごはん」を大切にしましょう④危険な行為や社会ルールに反する行為を見たら注意しましょう⑤海や川などでの水難事故を防ぎましょう⑥花火は子どもだけでなく、大人と一緒に楽しみましょう⑦インターネットを正しく使うために家庭内でルールを作りましょう ▶問い合わせ 市生徒指導推進協議会事務局(☎62-4412内線285)

※講座やイベントは、新型コロナウイルス感染症の状況により延期または中止する場合があります。その場合は市ホームページなどでお知らせします。

7/23 参加者募集 「遠野パネルラリーin遠野」

遠野運動公園内に隠された遠野を紹介するパネルを、チームの力を合わせて探し出し、制限時間内にゴールを目指すパネルラリーを開催します。
▶時間 9時半~12時 ▶場所 遠野運動公園集いの広場 ▶参加料 1人500円 ▶対象 小学生以上(1チーム2人以上で申し込みください) ▶申込方法・募集締切 市民体育館にある申込用紙に記入し、7月17日(金)までに提出 ▶申し込み・問い合わせ (株)遠野施設管理サービス(☎63-1144)

第15回 遠野市民芸術祭

市民の芸術活動を披露する市民芸術祭に参加を希望する団体や個人を募集します。
▶開催日 10月31日(土)、11月1日(日) ▶場所 舞台合同発表会/遠野市民センター大ホール、総合展示会/遠野市民体育館、菊花展/市役所本庁舎市民ホール ▶募集内容 舞台合同発表会/舞踊・演奏・合唱など、総合展示会/絵画・書道・華道など ▶申込方法・募集締切 下記事務局や各地区センターにある申込用紙に記入し、8月7日(金)までに提出 ▶申し込み・問い合わせ (一財)遠野市教育文化振興財団(☎62-6191)

各種講座 イベント

募集 在住外国人と楽しむ「七夕」イベント

遠野在住の外国人と市民の交流イベントです。日本の七夕文化を伝えながら一緒に楽しみませんか?
▶日時 7月12日(日)、14時~16時 ▶場所 遠野市勤労青少年ホーム、書院(和室) ▶内容 浴衣着付け、七夕飾り作り、お茶会 ▶定員 20人(外国人、日本人両方募集) ▶参加料 200円 ▶主催 日本語ボランティアばんご ▶申込締切 7月9日(木) ▶その他 会話は日本語です ▶申し込み・問い合わせ (一財)遠野市教育文化振興財団(☎62-6191)

お知らせ

3年間継続勤務した若年者に商品券を交付！

市は、雇用の拡大と地元への定着を応援するため、下記に該当する若年者に市内で利用できる商品券を交付しています。※要申請

■対象者 ①卒業の日から翌年3月31日までに市内事業所などに常用雇用者として雇用されている(所定労働時間が週30時間以上の正社員または1年以上の契約社員)②市内に住所がある③同じ職場で3年間継続して勤務している④市税などを滞納していない⑤国や地方公共団体の職員でない⑥のすべてに該当する人

■交付額 すずらん商品券または遠野商工会加入事業者が発行する30,000円分の商品券

■申請基準(期限) 勤続勤務した期間が3年に到達した日が①本年3月31日～9月30日(10月1日までに申請)、②10月1日～来年3月30日(来年3月31日までに申請)

■申請・問い合わせ 市商工労働課(☎62-2111内線313)

市内若年者の奨学金返還費用の一部を助成！

市は、市内で就業する若年者に奨学金返還費用の一部を最長20年間助成しています。※要申請

■対象者 ①40歳未満で市内に住民登録している②高校、大学など在校中に、奨学金を借りて遅延な

く返還している、または返還が始まる③市税を滞納していない④平成31年4月以降に市内事業所などに就業した(雇用期間の定めがない正規雇用などで公務員除く)⑤のすべてに該当する人

■対象の奨学金 ①日本学生支援機構第1種・2種奨学金②遠野市奨学金③市長が認める奨学金

■補助額 月12,000円を上限に返還額の1/2(千円未満切り捨て)

■補助期間 就業月または返還開始月から最長20年間

■申請期限 就業した年の12月末日までに申請※詳しくは、市ホームページを確認してください

■申請・問い合わせ 左記に同じ

カメムシ防除の前には養蜂農家と話し合いを

水稻のカメムシ防除により、ミツバチが死亡する事例が発生しています。農業を散布する場合には、事前に近隣の養蜂農家と注意事項や巣箱の移動などについて話し合い、被害防止に努めましょう。

■問い合わせ 遠野普及サブセンター(☎62-9937)またはJA遠野地域営農グループ(☎62-5161)

高齢者と家族の支援に介護用品を支給します

■対象者 ①市内に住所がある②在宅で生活し、介護保険制度の要介護1～5の認定を受けている③常時おむつを使用④のすべてに該当する人

■支給用品 紙おむつ、尿取り

パッドなどの介護用品1種類

■申し込み 7月31日(金)までに申請書を郵送するか、遠野健康福祉の里または宮守総合支所に持参し、申し込みください

■支給時期 9月上旬(予定)

■問い合わせ 市健康長寿課(☎62-5112内線26)

「薪ストーブ設置費用」の一部を助成します！

市は、市内の豊富な森林資源の活用と温もりある暮らしを応援するため、薪ストーブ設置費用の一部を助成しています。

■対象者 市内在住で市税を滞納していない人

■助成対象 薪ストーブ本体の購入費(10万円以上)および設置費用

■助成額 市内で使える商品券で対象経費の5分の1(上限10万円)

■問い合わせ 市農林課(☎62-2111内線424)

限度額適用認定証の有効期限は7月31日です

国民健康保険の限度額適用認定証の有効期限は7月31日(金)です。引き続き認定証が必要な人は、手続きが必要です。

■手続き開始日 7月20日(月)

■必要なもの ①世帯主の本人確認書類(写真付き1点、写真なし2点)②申請対象者の本人確認書類(写真付き1点、写真なし2点)③印鑑(認め印)④別世帯の人が申請する場合は委任状と本人確認書類

■注意事項 国民健康保険税に未

納がある場合、交付できないことがあります。また、所得が不明な場合、医療費の自己負担額が本来より高くなる場合がありますので、所得の申告をしてください。

■問い合わせ 市市民課(☎62-2111内線144)

受給者証更新と中学生向け現物給付を開始！

8月更新の医療費給付制度の受給者証は、7月下旬に現受給者(妊産婦および所得等未確認者を除く)に送付します。

また、8月から中学生向け現物給付を開始します。詳しくは、受給者証と一緒に送付するパンフレットを確認ください。

■問い合わせ 市市民課(☎62-2111内線146・147)

年金保険料の納付が難しい場合は手続きを！

経済的理由などで国民年金保険料を納めることが困難な場合は、「保険料免除・納付猶予制度」を活用ください。また、20歳以上の学生なら、手続きを行うことで保険料の納付が猶予されます。免除・猶予を希望する場合は、住民登録している市町村役場で申請してください。昨年度手続きしている人も、再度申請が必要です。

■令和2年度分の申請開始期間 7月から(学生は4月から)

■必要なもの ①年金手帳またはマイナンバーカード②本人確認書類(写真付き1点、写真なし2点)

③印鑑④離職票または雇用保険受給者証(失業者のみ)⑤学生証または在学証明書(学生のみ)

■問い合わせ 市市民課(☎62-2111内線145)

相談会・募集

「ひとり親家庭無料法律相談」を開催します

離婚や養育費など、日常生活の困りごとや悩みの相談に弁護士が無料で応じます。※要事前予約

■日時 7月15日(木)10時～15時

■会場 市総合福祉センター相談室

■対象 ひとり親家庭の母子または父子

■申し込み・問い合わせ 市こども政策課(☎62-0189)または(一社)岩手県母子寡婦福祉連合会(☎019-623-8539)

令和2年度遠野市奨学生を追加募集します！

■応募資格 ▷保護者の住所が市内▷経済的な理由で修学が困難と認められる一大学または高等学校に在学中の人※新型コロナウイルス感染症の影響で奨学金が必要となった場合も応募できます。

■募集期間 来年2月26日(金)まで

■貸与額 大学・短大生など▷月額40,000円以内、高校生▷月額15,000円以内

■貸与予定人数 大学・短大生など▷16人、高校生▷4人

■必要書類 市教育委員会事務局

学校教育課(市役所東館庁舎)または宮守総合支所、市民課窓口に備え付けています。詳しくは、市ホームページに掲載しています。

■問い合わせ 市教育委員会事務局学校教育課(☎62-4412内線281)

「特別支援教育サポーター」養成講座を開講

講義や体験活動などを通じて障がい理解し、困っている感覚を把握したり、支援や援助の方法を学んだりします。※受講無料

■日時 8月20日(木)～11月30日(月)全8回/10時～11時半(1、2回目は9時～12時)※6回以上受講した人には「特別支援教育サポーター修了認定証」を発行

■会場 花巻清風支援学校(花巻市太田第27地割207番地4)

■募集定員 10人程度

■募集期間 7月13日(月)～31日(金)

■申し込み・問い合わせ 花巻清風支援学校(☎0198-28-2421、FAX0198-28-2089)

本市にお寄せ頂いたご寄付を紹介【物品寄付】(5月中)

▶花巻農業協同組合様(高橋勉代表理事組合長、花巻市)…26日、「ピールの里づくり」プロジェクト実現に役立ててほしいと、上郷町ホップ乾燥施設一式が寄せられました。

【個人版ふるさと納税】(5月中) 352件(5,723,000円)

ふるさと納税や寄付金についての詳細は、市ホームページへ！

遠野市 寄付金 検索

市長ひとこと



お互いさま！！

ガソリン一滴、ロウソク一本、おにぎり一個、乾電池何個でも。東日本大震災発災時に沿岸被災地と交わした言葉です。ある会で、当時を思い起こしながら伝えたこの言葉に「市長さん、大袈裟ですよ」。「風化」を実感したひとことでした。

あの日あの時、市民一丸・官民一体・市町村水平連携という仕組みの中で展開された「後方支援活動」。先般、活動の伝承を考える市民懇談会を立

ち上げました。大震災の記憶、教訓を次世代に伝えなければなりません。

去る4月17日、兵庫県宝塚市長から連絡が。「市民病院で新型コロナのクラスターが発生。防護服が足りない、雨がっぱを何着でも！」。大震災時、後方支援活動を支え、応援してくれた仲間のため早速手配しました。困っているときはお互いさまとメッセージを添えて。

遠野市長 本田敏秋

7月10日上猿ヶ石川あゆ釣り解禁！！

遊漁券(全魚)をお求めください！ Lets go fishing!

遊漁料は、稚魚放流の経費に充てられます。市内の販売店及び組合事務所でお求めください。

遊漁料金(全魚) 1日券▷1,800円 1年券▷12,000円

■放流場所等 小友川:小友川橋～関根橋100kg・猿ヶ石川神明50kg・早瀬川:落合橋～小井口工裏100kg・小鳥瀬川:福泉寺橋～落合50kg

問い合わせ先 上猿ヶ石川漁業協同組合 (遠野市遠野町28-5 ☎62-9800 FAX62-9801)

有料広告

タクシーの運転に必要な

普通二種免許 の教習、始めました！

受講料 248,380円(税込)～

詳しくは… 遠野ドライビングスクール 検索

遠野ドライビングスクール ☎63-2080

TOHNO DRIVING SCHOOL 青笹町糠前37-29-7

有料広告

キラリ! 地域おこし協力隊

遠野に移り住み活動する「地域おこし協力隊」の活動の様子や関連イベント情報などをお伝えします。



1_ホップ栽培を学んでいる中村さん 2_ホップは周囲の協力無しでは存続できない作物。収穫、乾燥作業を共同で行っています 3_遠野醸造でビールの仕込み作業を手伝い、貴重な経験を重ねています

Q 遠野に移住する前はどんなことをしていましたか?
倉庫会社に就職し、名古屋市内で顧客の在庫管理や輸出入、国内配送に関わる仕事をしていました。遠野で栽培されたホップの保管やキリン株のモルトを輸入する業務もあったので、その頃から何か縁があったと感じています。
Q 遠野に来てからどんな活動をしていますか?
ホップ農家さんから栽培方法を学んでいます。今まで農業と関わ



「ホップ栽培を継承して持続可能な産業へ」

中村 友隆 隊員 愛知県名古屋出身・28歳(2018年7月着任)

Q 遠野に移住する前はどんなことをしていましたか?
倉庫会社に就職し、名古屋市内で顧客の在庫管理や輸出入、国内配送に関わる仕事をしていました。遠野で栽培されたホップの保管やキリン株のモルトを輸入する業務もあったので、その頃から何か縁があったと感じています。
Q 遠野に来てからどんな活動をしていますか?
ホップ農家さんから栽培方法を学んでいます。今まで農業と関わ

つくる大学

地域おこし協力隊の宮本拓海隊員と山岡隊員の所属する株式会社コモンズが開校した市民大学的学びの場「つくる大学」。講師・参加者が共に教え、学び合うインタラクティブスクール(双方向の学びの場)として、遠野の地域資源を活用した様々な講座・サークル活動・イベントを定期開催します。



山岡謙志隊員

「早池峰山の「お山かけ」を再現! たいまつを灯し、山頂を目指す」

昔、集落を代表する若者たちが1年の安全を祈って早池峰山の山頂を目指した「お山かけ」。雑誌『パパヤチニカ』で紹介されたお山かけに、20年ぶりに挑戦します!

- 日時・定員 7月7日(火)17時~8日(水)13時、5人
- 集合場所 早池峰交流館(附馬牛町上附馬牛19-75)
- 参加費 10,000円(技術指導料、傷害保険料、食費込み)
- 準備物品 飲み物、非常食(あめなど)、ヘッドライト(任意)、山歩きできる服装・靴、防寒着、雨がっぱ(アウトドア用の上下)、タオル、着替え、ビニール袋数枚
- 参加方法 前日までに、メールまたはホームページから申し込みください

■問い合わせ つくる大学運営事務局
Mail → tsukuru-univ@nextcommons.co.jp
HP → https://note.com/tsukuru_univ



遠野人

★筆者 小田 富英

遠野文化研究センター研究員。『地名と風土』編集長。武蔵野市立小学校教員時代、「ふるさと学校体験留学」や「児童交流」の引率に携わる。現在刊行中の『柳田國男全集』編集委員として昨年「柳田國男年譜」を刊行。



遠野文化研究センターの活動に興味を持っていただけるような情報をお届けしています。今回は同センター研究員の小田さんによる、遠野の情報発信についてのお話です。



ウッドランズ高校の学生たち

今から4年前の7月初め、アメリカヒューストン郊外のウッドランズ高校の19人の高校生と2人の卒業生、そして引率の先生が遠野を訪れました。目的は、授業で日本語を学び、電子書籍の『口語訳 遠野物語』(河出文庫)から自分で選んだ話のストーリーテリング※を遠野の人たちの前でやってみようということでした。私は、佐藤誠輔先生が訳した本書に「注」を書かせていただいたこともあって、この企画を何としても実現させたいと思いました。その結果、小学生の時に「ふるさと学校体験留学」や児童交流(これらの引率も私でした)で遠野に来たことのある武蔵野の学生、法政大学の英語サークルの学生さんたちの協力を得て、遠野みらい創りカレッジを拠点に充実した三日間を過ごすことができました。目的のストーリーテリング大会は、二日目の夜、遠野昔話語り部の人たちを中心とした多くの遠野市民の皆さまの前で、緊張しながらも和やかに終わることができました。一日目のクイズ交流会に来てくれた市内の中学生、三日目におじゃました土淵小学校の皆さまにも、この場をお借りしてお礼申し上げます。

初の来日で、それも京都、広島と回るハードスケジュールにもめげず、大きなトラブルもなく過ごし、笑顔一杯で遠野を去っていったアメリカの高校生たちを見て、私は、日本人も負けてはいられないと思ったものです。

そこで私は、『遠野物語』を読み、課題をもって遠野を訪れ、遠野の人たちと交流することを目的とした試みが、これからの地域間交流の本筋になるべきと考え、『遠野物語』で交流を楽しむ会(略『遠野物語』交流楽

会)を立ち上げ、昨年二日続きのイベントを川崎と武蔵野で行いました。遠野から語り部の会堀切初さんに来て頂き、一日目は遠野出身のシンガーソングライター船越由佳さんと、二日目は女性落語家三遊亭遊七さんとのコラボのなかに、両日とも私の話を挟み込ませていただきました。堀切さんと船越さんのコラボは、昨秋、遠野でも社会福祉協議会のイベントとして広がりましたし、男性語り部と女性噺家の新鮮な組み合わせも今後の可能性を感じさせてくれました。今年の春には、この組み合わせに二本の映像を加えて、一日がかりの「第3回『遠野物語』交流まつり」を開催するつもりでしたが、コロナ禍の影響で延期せざるを得なくなりました。今後、こうした会をさらに積み上げていき、『遠野物語』を読んだ「課題」を抱えて遠野を訪れる人たちを増やし、遠野市民の皆さまとの交流会を、あの時のアメリカの高校生の会のように実現したいと、今だからこそ一層強く夢見るこの頃です。



交流まつりの様子。左から遊七さん、堀切さん

※伝えたい思いなどを、物語を引用することで印象づける手法
★遠野文化友の会学習会

遠野の森林鉄道について

かつて遠野に存在した森林鉄道「附馬牛軌道」について、新発見資料を交えてご紹介します。

■日時 7月15日(水)・16日(木)19時~20時半

※いずれかを選択し申し込み

■場所 遠野市立図書館視聴覚ホール

■講師 岩手南部森林管理署遠野支署長 野木 宏祐 氏

■定員 30人(各回)

★申し込み 遠野文化友の会事務局(財)遠野市教育文化振興財団内 TEL:62-6191

★問い合わせ:遠野市東館町3-9(遠野市立博物館内)/TEL:62-2340/FAX:62-5758/MAIL:tono100@city.tono.iwate.jp

市民招待券
チラシご持参の方、2名様まで
無料でご覧いただけます。

遠野物語発刊110周年記念事業
令和2年度夏季特別展

遠野物語 と 怪異

TONO MONOGATARI TO KAI

令和2年 会期
7月17日(金)⇒8月30日(日)

会場

遠野市立博物館 企画展示室

入館料/個人 一般310円 高校生以下160円
団体 一般260円 高校生以下110円(20名以上)
開館時間/午前9時～午後5時(入館受付は午後4時30分まで)
休館日/7月31日(金)

主催/遠野市立博物館
後援/岩手日報社、岩手日日新聞社、朝日新聞盛岡支局、毎日新聞盛岡支局、読売新聞盛岡支局、河北新報社、NHK盛岡放送局、IBC岩手放送、テレビ岩手、めんこいテレビ、岩手朝日テレビ、エフエム岩手、遠野テレビ

遠野市立博物館
TONO MUNICIPAL MUSEUM

〒028-0515 岩手県遠野市東館町3番9号
TEL.0198-62-2340 FAX.0198-62-5758

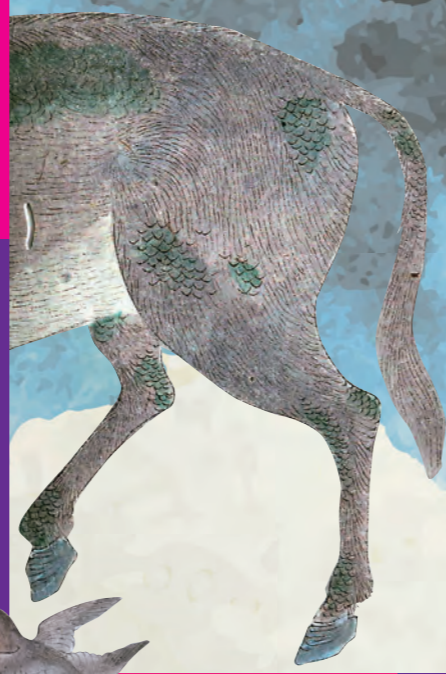

特別展記念イベント

●特別展
「遠野物語と怪異」
ギャラリートーク(30分間)
特別展の見どころを学芸員が解説します。
日 時/7月17日(金)、8月1日(土)
午後1時30分～午後2時

●ワークショップ
「怪し明るし行灯づくり」
日 時/8月8日(土)午前10時～12時
会 場/遠野市立図書館1階視聴覚ホール
講 師/当館学芸員
対 象/小学生
参加費/無料
定 員/先着20名(事前予約制)
申込方法/電話受付
問合せ先/遠野市立博物館 0198-62-2340

飛んで来た
今話題のあの妖怪も…
「恐怖の河童屋敷」
会 場/博物館入口付近

The 110th Anniversary of
The Legends of Tono 2020
遠野物語 110 周年

とじ込みチラシ

キラッと、遠野人。

子供の読書活動優秀実践校「文部科学大臣表彰」

豊かな読書活動に大臣表彰

青笹小学校

青笹小学校は、優れた読書活動を実践しているとして文部科学大臣表彰を受賞しました。同校では、教室前の「キラハピコーナー」(図書コーナー)を活用して、児童が主体的に本と関わる活動を展開。図書委員会が新刊図書を紹介したり、子ども同士で読み聞かせをしたりしています。また、教職員が授業内容と連動する図書を同コーナーに配架。高学年は同コーナーに、本を紹介する手作りポップとおすすめの作品と一緒に展示するなど、児童が本と出会い、学習を深められる環境を整えています。

読書と学習の垣根がなくなり、学年の枠を越えて、日常的に豊かな読書に親しんでいる子どもたちです。



1_新刊図書を紹介する図書委員会活動 2_本を楽しむ児童
3_児童手作りのポップで本を紹介※写真はいずれも昨年中

漬物グランプリ2020個人の部「金賞」

「琴畑かぶのトマト漬け」日本一

遠野緑峰高校生産技術科3年「野菜・果樹研究班」

野菜・果樹研究班が作った琴畑かぶのトマト漬けは、同グランプリ(全日本漬物協同組合連合会主催)で金賞を受賞。2年連続日本一に輝きました。新型コロナウイルスの影響で同グランプリ決勝大会が中止。二次審査で優秀な成績を収めた漬物に金賞が授与されています。

受賞作は、同校の生徒が育てた伝統野菜・琴畑かぶとトマトを使用。クセのない琴畑かぶの食感とトマトの風味が口の中に広がる一品。現在は上郷町の(有)遠野味噌醤油や遠野風の丘などと連携し、商品化を目指しています。佐々木真留さんは「琴畑かぶは栽培が難しいけど、楽しみ方の可能性がたくさん」と期待を膨らませました。



1_受賞作「琴畑かぶのトマト漬け」 2_商品化を検討する生徒ら

第5回世界に伝えたい日本のビアカルチャー「最優秀賞」

日本一! 全国にファン広がる

遠野ホップ収穫祭実行委員会

同収穫祭実行委員会は、ビール業界への貢献や将来的な期待などを審査して称える同表彰((一社)日本ビアジャーナリスト協会主催)で「最優秀賞」に輝きました。昨年中、同協会公式WEBサイトに掲載された418の記事を4部門に分けてビアジャーナリストが選考。ホップ・ビール文化を生かし、全国にファンを広げる同収穫祭の取り組みは「ビールイベント/飲料店部門」の優秀賞に選出。各部門の優秀賞の中で日本一の評価を受けました。

田村実行委員長は「受賞は頑張っているホップ農家さんたちがいるからこそ。ホップ産業の持続と地域経済活性化を両輪にチャレンジを続けたい」と力を込めました。



遠野ホップ収穫祭
実行委員長
田村 淳一さん
(株式会社Brew Good
代表取締役)



1_実行委員と関係者。活動を通じて全国にファンを広げ、共感を得ている
2_ホップ畑見学ツアーも毎回大好評

6月14日 『遠野物語』発刊から110年

『遠野物語』に親しむ1日

本市出身の佐々木喜善が語った伝承を柳田國男が書き記した『遠野物語』は6月14日、発刊110年を迎え、関連した催しが市内で行われました。12日は土淵小(佐々木哲也校長、児童77人)で『遠野物語の日集会』が開かれ、6年生16人は事前に学んだり調べたりした『遠野物語』の魅力を下級生に向けて発表。その後、児童らは同物語を題材にした

かるたで遊び、読まれた札にまつわる話を聞いて『遠野物語』の世界に親しましました。14日は市立博物館を無料で開放。入館者は物語誕生当時の遠野の様子や喜善の日記を見て楽しみました。市立図書館では、キーワードを答えた先着10人に『遠野物語』に関する本などが贈られました。

- 1_物語の魅力伝える土淵小6生
- 2・3_パジャマと塗り絵もプレゼント



5月26日・27日 青笹小・土淵小児童が田植え体験

泥にまみれて手植えに挑戦



1_地域住民に教わり丁寧に田植えをする土淵小児童 2・3_ぬかるむ泥にめげずに、笑顔で作業する青笹小児童

子どもたちに食の生産現場を知ってもらおうと、市内地域住民らが田植え体験を開きました。青笹町の上閉伊酒造(株)は26日、日本酒ができるまでの過程を理解してもらうため、同社裏の田んぼで田植え体験を開催。青笹小の5年生22人が、酒米になるひとめぼれを植えました。土淵町の遠野みらい創りカレッジは27日、農事組合法人遠野こがらせ農産と連携して開催。土淵小の3年生11人はカレッジの近くにある田んぼに、もち米の苗であるひめのもちの手植えに挑戦しました。秋には収穫体験も行う予定です。

5月21日 JICA青年海外協力隊員の活動を報告

岸田袈裟さんに憧れアフリカへ

青年海外協力隊として2年5カ月、アフリカ・ザンビア共和国で農業を指導した鈴木舞香さん(26歳、大工町)が市役所とびあ庁舎を訪れ、本田市市長に活動を報告しました。鈴木さんは、中学生の時に本市出身の故・岸田袈裟さんの講演を聞き、同隊員として活動することを決意。同国で、稲作やキノコ栽培の普及に力を注ぎました。



本田市市長に活動を報告する鈴木さん

6月21日 「ラジコン型草刈機」実演研修&環境整備

スマート農業の可能性探る

上宮守第1・第2農家組合青年部は、同草刈機の実演研修を開催しました。同青年部員約17人が参加。宮守町上宮守の国道396号法面で草刈機を試運転し、農作業省力化の可能性を探りました。草刈機は、農事組合法人宮守川上流生産組合が中山間直接支払制度による国の補助を受け導入。農地管理の負担軽減に役立っています。



ラジコン型草刈機で法面の草刈りを実演

6月20日 市グラウンド・ゴルフ協会20th記念春季大会

久々大会、プレーはつらつ!



1

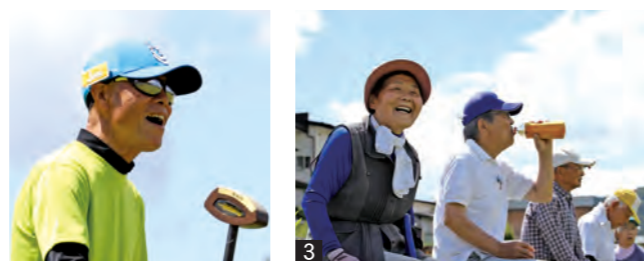

3

1・2_グラウンドゴルフを楽しむ参加者たち 3_休憩中も会話が弾み、笑顔が広がりました

遠野市グラウンド・ゴルフ協会20周年記念春季グラウンドゴルフ大会は早瀬川緑地内で行われ、同会員107人が参加。新型コロナウイルス感染症の影響で昨秋ぶりとなる大会を楽しみました。8ホールを4ラウンド回って総打数の少なさを競う競技と、8ホールのうち2打以内でポストに入れたホール数を競う「サバイバル」の2種目を実施。参加者は青空の下でコースを回り、心地よい汗を流しました。【優勝者】男子=山陰龍男さん(70打)、女子=菊池法子さん(82打)

6月23日 「地域との協働による拓心プロジェクト」

探究の実践例と地域を学ぶ

遠野緑峰高校(菊池勇校長)で同プロジェクトが開かれ、同校生徒157人が遠野を舞台にした探究活動の実践例と地域の歴史を学びました。遠野高校3年の川前勇斗さんが研究成果を発表したほか、遠野市史編さん委員長の大橋進さんが遠野の歴史を紹介。生徒は、今後の活動のヒントがないか耳を傾けました。



川前さん(左)の発表に聞き入る緑峰高生

6月13日 令和2年度遠野市緑化祭「里山フェスタ2020」

子どもが描く未来を地域の手で

里山フェスタ2020は、宮守町の銀河の森総合運動公園で行われ、地域住民や関係者ら約80人が参加しました。新型コロナウイルス感染防止のため、参加者数を制限して開催。桜100本とナラやカエデ、ナナカマドなど200本の広葉樹を植樹しました。植樹は宮守小学校の児童が昨年、同所の利活用を提案したことがきっかけ。環境整備に向けて宮守地域づくり連絡協議会と遠野「西の玄関口みやもり」検討会、関係機関が連携して実現しました。参加者は、子どもたちの未来と地域活性化への思いを苗木に込め、心地よい汗を流しました。



1



2

3

1_岩手南部森林管理署遠野支署や遠野地方森林組合、遠野農林振興センター、宮守地連協、市などの関係機関が連携して植樹を実施 2・3_苗木を植樹する参加者

わがやのアイドル

遠野の元気なわらすっこたちを紹介します。

Child

土淵町



電大さんのお子さん

阿部 紗奈ちゃん(H27.11.12生)

「わがやのアイドル」写真募集!

お子さんの笑顔を広報に掲載し、記念の一冊にしてみませんか? ▶対象 未就学児(兄弟や姉妹と一緒に写っている写真でも可) ▶申込期限 7月20日(月) ▶申込方法 住所、氏名(お子さん・保護者)、電話番号、写真を下記まで郵送またはメールでお寄せください ▶問い合わせ 市総務企画部政策担当(☎62-2111 メールアドレス:koho@city.tono.iwate.jp) ※メールの場合は、タイトルに「わがやのアイドル」と入力し、お気に入りの写真1枚を添付して応募ください。

Marriage

私たち、結婚しました!

「私たち結婚しました」写真募集!

結婚の思い出に写真を掲載してみませんか? お気に入りの写真(携帯電話で撮影した画像も可)をお寄せください。▶問い合わせ 市総務企画部政策担当(☎62-2111 メールアドレス:koho@city.tono.iwate.jp)

結婚しましたー!!!



佐々木 丸太さん 24歳
唯 さん 21歳
=上郷町=

ターンズ

遠野にI・J・Uターンした人をご紹介します!



Vol. 51 ひろのり
平松 浩紀さん(46)
BEER EXPERIENCE株式会社
生産部ホップ事業クロップマネージャー
青笹町在住・東京都出身

移住して大正解! 農業を盛り上げていきたい

Q. 遠野に移住した理由は?

震災ボランティアをきっかけに岩手へ。幼い頃自然豊かな環境で育ったこともあり、のどかな暮らしを求めて遠野へ移住しました。

Q. 現在の遠野ライフは?

知り合いのもとでホップ栽培を始めて5年目。屋外での力仕事が多く、作業後は汗びっしょりになります。疲れたときに、水が張ら

れた田んぼの隣にシバザクラが咲く風景など、ふと見える景色に癒される日々。移住して大正解だったと感じています。

Q. 今後の目標は?

農作業や、ホップ収穫祭などのイベントに携わる中で、市内外の多くの人と交流でき刺激をもらっています。情報交換しながら、農業を盛り上げていきたいです。

TURNS

J ターン

★主な経歴
①神奈川県→②東京都→③釜石市→④'16移住



↑「一番大変な作業」と言いながらも笑顔でつる下げ作業をする平松さん

【お知らせ】 遠野への移住・定住に関する相談は、「で・くらす遠野」まで! (☎62-2111)

子育てするなら遠野!! Vol. 74

わらすっこインフォ

Info

ファミサポ「まかせて会員」を募集!

市は、地域で子育てを応援する取り組み「ファミリー・サポート・センター事業(通称:ファミサポ)」の「まかせて会員」を募集しています。まかせて会員は、子どもを自宅で預かったり、保育施設へ送迎したりする人のこと。計24時間の講習を受けることで、同会員として活動することができます。また、興味のある講習のみの受講も可能です。詳しくは問い合わせください。

★講習日程・内容

①	7月29日(休) 10時~17時10分	「保育の心」「小児看護の基礎知識」「安全・事故」
②	7月30日(休) 9時~17時	「事業を円滑に進めるために」「心の発達とその問題」
③	8月1日(土) 9時~17時	「子どもの栄養と食生活」「小児看護の基礎知識、身体の発達と病気」
④	8月3日(月) 10時~15時	「子どもの世話」「子どもの遊び」

- ★対象者…子育て家庭を応援したい人
- ★会場…①②市元気わらすっこセンター3階(市役所東館庁舎)、③市総合食育センター、④遠野健康福祉の里
- ★受講料…無料(希望者は弁当代500円)
- ★持ち物…筆記用具、昼食
- ★申込方法…7月20日(月)までに電話申込

市ホームページにも掲載中

問い合わせ・申し込み

市こども政策課
(☎62-0189)

熱中症を予防しよう!!

栄養満点♪ 食育レシピ

Cook

きらきら星の ヨーグルトアイス



食生活改善推進員推薦
今月の担当
附馬牛町
食改善推進員
の皆さん

1人分の栄養価

エネルギー191kcal、脂質10.6g、カリウム237mg、ビタミンC18mg、食塩0.2g

●材料(4人分)

生クリーム100g、砂糖大さじ2と1/2、ヨーグルト100g、バナナ1/2本、ミカン缶50g、モモ缶50g、【A】(粉寒天2g、オレンジジュース250cc)、ミントなどのハーブ適量

●作り方

- ①バナナとモモを約1cm幅に切る。
- ②生クリームに砂糖を加え、角が立つまで泡立てる。
- ③②とヨーグルトをよく混ぜたら、

- ④汁を切った果物を加え混ぜ合わせる。
- ⑤④をラップをして冷凍庫で冷やす。
- ⑥【A】を小さめの鍋で火にかけて、混ぜながら1~2分沸騰させる。
- ⑦⑥を5mm程度の厚さになるようバットに流し込み、冷蔵庫で冷やす。固まったら型抜きで星形にする。
- ⑧④に⑦とハーブを添える。

!おすすめポイント
暑い日に冷たいヨーグルトと果物のアイスでおいしく栄養補給!

※ レシピの詳細は総合食育センターまで(☎62-2032)

青春
セイシュン
のトーク!

Minorikawa Yūta

御法川 勇汰 さん

(21歳) = 早瀬町 =

小さなことを積み重ねて
日々成長していきたい

遠野郵便局に勤めて4年目の勇汰さんは、郵便物の集荷や配達などを担当。「事故と誤配達がないように、深呼吸してからハンドルを握っています」と優しいまなざしで話します。

勇汰さんは小学2年から野球に打ち込むスポーツマン。現在

は社会人チームに所属し、試合で力を出し切るために、入念な準備、練習メニューをすることを大切にしています。準備の大事さは仕事にも通じるといふ勇汰さん。「小さなことを積み重ねて、日々成長していきたい」と抱負を語りました。



- ◆ 休日の過ごし方は…ツーリング、ランニング
- ◆ 自己分析すると…裏表がない、真面目
- ◆ 理想の女性は…優しく、一緒に笑える人

※ このコーナーで紹介する人を募集しています。詳しくは広報担当まで(☎62-2111内線216)

有料広告

お宮参り・家族写真 予約受付中
出張撮影も承ります

お宮参り用
女兒・男児着物、ドレス
還暦祝い用衣装、座布団
ご用意しております

とびあ向かい
あかつきスタジオ
TEL 0198-62-3520
e-mail akatsuki@tonotv.com

家づくりを、あなたの仕事に **ハローワークにお申し込みください!**
遠野で行う最後の募集です

9 公共職業訓練 月入所生募集 ハロトくん

- ★ 応募資格 ハローワークに求職手続きをしている人
- ★ 受講料 無料(テキスト代は自己負担)
- ★ 募集科 住宅建築施工科(定員10人)
- ★ 訓練期間 9月3日~令和3年2月26日(6カ月間)

就職率 **94.3%**
(開講時からの実績)

★ 施設見学 女性の方大歓迎!
平日10時/14時
募集は **8月17日(月)** まで!

ポリテクセンター岩手 遠野実習場 詳しくは…
遠野市青笹町中沢 8-1-8 遠野市森林総合センター内 ☎0198-63-1411

車検のコバック 遠野店

車検が安い!安心の全国チェーン

コバック 車検証をお手元にお電話下さい

0120-322-589

岩手県遠野市松崎町白岩19-60-1
有限会社 駒形モータース

- 営業時間 / AM9:00~PM6:00
- 定休日 / 水曜日

ホームページからご予約できます <http://www.kobac.co.jp>

ドマリエ **DAMARIE** 無限に広がる 土間のある暮らし方

一人の時間を楽しんだり
友人とお茶したり
野菜や花を育てたり
あなた次第で広がる
土間のある家での暮らし方

詳しい間取りやデザインなどお問い合わせはお電話またはWEBで
株立石工務店 ☎0120-19-1731

◎住宅の屋根葺き・葺き替え
◎屋根・外壁・その他塗装
◎雨樋工事・雪止め付け
◎解体・リフォーム

見積り・相談など、お気軽にご連絡ください

まるたか **丸孝板金** 佐々木孝志
問い合わせ ☎080-6026-3638
〒028-0523 遠野市中央通り10-3

豪華地帯から一般地域まで、折板カーポート 花粉対策にピッタリ

TERIOS PORT III **SUNNYGE** サニージュ

自社責任施工! まずはご相談下さい

LIXIL FC マリエ遠野 北豊トヨ一住器(株)
☎0198-62-4098 FAX 0198-62-4920

ガラス交換、網戸張替、ドア修理などの困りごとでもご相談ください!

とび穴の目安にご利用ください

発行/遠野市 編集/総務企画部 〒028-0502 岩手県遠野市中央通り9番1号
☎0198(62)2111 ホームページ/https://www.city.yonohara.iwate.jp/
E-mail: tonocity@tonotv.com 印刷/遠野コロニー